

PE-1

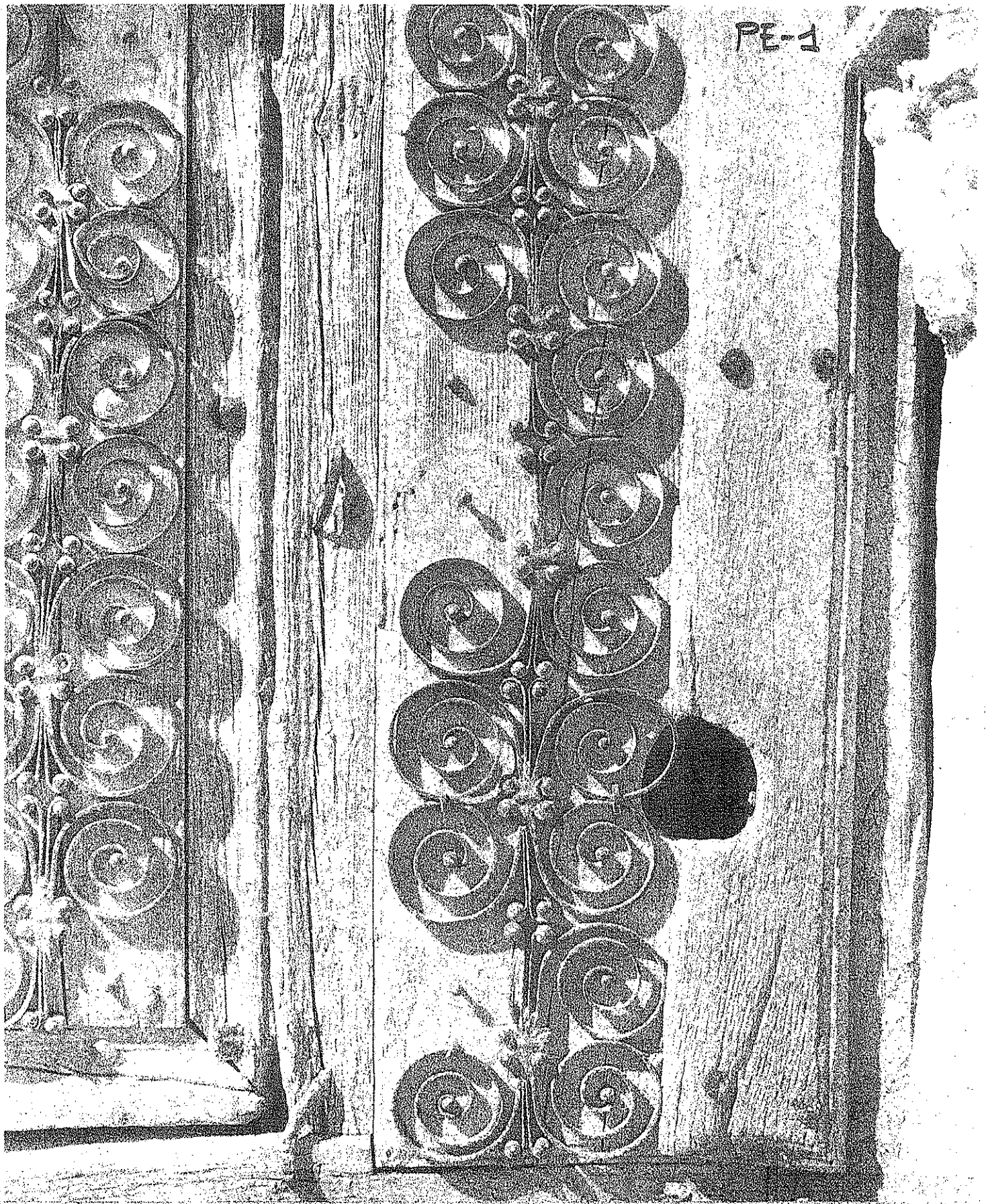

DIRECCION GENERAL DE ACCION TERRITORIAL Y URBANISMO

COLECTIVO DE ARQUITECTURA Y PLANEAMIENTO



CATALOGO BURGOS

VOLUMEN V

ENCIO
HONTORIA DEL PINAR

ELEMENTO	Nº Municipio	Nº Población y Sector	UTM	o Lambert	Nº Ficha
	98	1	X 649	Y 896	970

IDENTIFICACION Y LOCALIZACION

Denominación	Ermita San Juan de Acuña
Municipio	Encio
Población	"
Localización	En ladera de carro, se sitúa

Referenciación catastral hoja manzana parcela

ACCESIBILIDAD

Acceso asfaltado, vehículo ordinario	Nº Km <input type="text"/> <input type="text"/> 01 <input type="text"/>
Acceso no asfaltado, vehículo ordinario	
Acceso no asfaltado, vehículo todo terreno	
Acceso no asfaltado, a pie	

TIPOLOGIA ENTORNO

	Tipo
Parcial	Rural
Predominante	Medio Físico
Total	

ENTORNO ELEMENTO

PERCEPCION VISUAL	Grado de interés	CALIDAD AMBIENTAL	Grado de interés
Extensión amplia	<input type="text"/>	Extensión amplia	Destacado
Extensión media	<input type="text"/>	Extensión media	<input type="text"/>
Extensión escasa	Escaso	Extensión escasa	<input type="text"/>

TIPOLOGIA ELEMENTO

Anónimo o popular
 Formal o culto
 Organización simple
 Organización compleja

UNIDADES PARCIALES CATALOGADAS

Nº Ficha	Denominación

CLASIFICACION HISTORICA ELEMENTO

Siglo o Etapa Historica	Estilo arquitectonico
XIII	Romántico de transición
Indeterminado	Popular

PROPIEDAD

Religiosa

USO ACTUAL

Vacante

CONSERVACION GLOBAL

Estado	Ambito
Bien	Parcial
Deficiente	"
Ruina total	Puntual

PROTECCION JURIDICA EXISTENTE ELEMENTO

	Tipo	Fase	Fecha aprobación
Ley suelo	PG.		
	NS.		
	D.S.		
	P.E.		
	Otra		
Ley tesoro	C.H.A.		
	M.H.A.		
	Otra		
Otra			

PROPUESTA ACTUACION

ENTORNO	Tipo	Plazo	ELEMENTO	Tipo	Plazo
Ordenación (L.S.)	N.E.	Carro	Ordenación (L.S.)		
Declaración (L.T.)			Declaración (L.T.)		
Intervención			Intervención		
Otro			Otro	Obras	Urgente

CALIFICACION ELEMENTO

Interes

FOTOGRAFIA

DESCRIPCION

Ermita de una nave. Actualmente se están haciendo obras para convertirla en chalets. Bóveda aquillada, resto de una portada apuntada (s. XIII). En cabecera arco apuntado de una arquivolta (s. XIII).

Sillería y mampostería.

OBSERVACIONES Y RECOMENDACIONES

BIBLIOGRAFIA

-Artíguez Fernández, P. "La Comarca Mirandesa". Imp. Cerezo-Miranda

ELEMENTO	Nº Municipio	Nº Población y Sector	UTM	o Lambert	Nº Ficha
	98	1	X 649	Y 896	911

IDENTIFICACION Y LOCALIZACION

Denominación	Iglesia San Cosme y San Damian
Municipio	Encin
Población	"
Localización	Encima de cerro junto al núcleo

Referenciación catastral hoja manzana parcela

ACCESIBILIDAD

Acceso asfaltado, vehiculo ordinario	Nº Km
Acceso no asfaltado, vehiculo ordinario	00
Acceso no asfaltado, vehiculo todo terreno	
Acceso no asfaltado, a pie	01

TIPOLOGIA ENTORNO

	Tipo
Parcial	MedioFísico
Predominante	Rural
Total	

ENTORNO ELEMENTO

PERCEPCION VISUAL		CALIDAD AMBIENTAL	
	Grado de interes		Grado de interes
Extensión amplia		Extensión amplia	Destacado
Extensión media	Apreciable	Extensión media	
Extensión escasa		Extensión escasa	

TIPOLOGIA ELEMENTO

Anonimo o popular
 Formal o culto
 Organización simple
 Organización compleja

UNIDADES PARCIALES CATALOGADAS

Nº Ficha	Denominación

CLASIFICACION HISTORICA ELEMENTO

Siglo o Etapa Historica	Estilo arquitectonico
XII	Románico culto
XIII	Románico de transición
Indeterminado	Popular

PROPIEDAD

Religiosa

USO ACTUAL

Religiosa

CONSERVACION GLOBAL

Estado	Ambito
Bien	Puntual
Deficiente	Parcial
Ruina	Puntual

PROTECCION JURIDICA EXISTENTE ELEMENTO

	Tipo	Fase	Fecha aprobación
Ley suelo	P.G.		
	N.S.		
	D.S.		
	P.E.		
	Otra		
Ley tesoro	C.H.A.		
	M.H.A.		
	Otra		
Otra			

PROPUESTA ACTUACION

ENTORNO	Tipo	Plazo	ELEMENTO	Tipo	Plazo
Ordenación (L.S.)	N.S.	Corto	Ordenación (L.S.)		
Declaración (L.T.)			Declaración (L.T.)	M.H.A.N.	Corto
Intervención			Intervención		
Otra			Otra	Obras	Muy urgente

CALIFICACION ELEMENTO

Interes Provincial

DESCRIPCION

Iglesia de una nave, románica. Cabecera con ábside semicircular, románico (s. XII). Dos columnas como contrafuertes, rematadas por capiteles, con decoración vegetal y basas prismáticas, que soportan las columnas. Ventana románica, una arquivolta trilobulada, con capiteles y columnas. En interior, bóveda de horno en ábside y definido por arcos fajones y bóveda apuntada. Coro de madera, popular, a los pies de la nave. Portada en lateral derecho de la nave, tres arquivoltas, con columnas y capiteles, románica, en parte tapados por el porche que le protege. Sacristía popular adosada a lateral de cabecera.

Otros añadidos populares en ambos laterales, la mayoría de ellos en ruinas. Espadaña a los pies, dos cuerpos de dos huecos cada uno, para campanario. Arcos apuntados (s. XIII). Bajo ella, ventana románica, una arquivolta con capiteles y columnas. Decoración muy destrozada.

Sillería en las partes de la nave románica y sillería y mampostería en el resto.

OBSERVACIONES Y RECOMENDACIONES

BIBLIOGRAFIA

- Cruz, Fray Valentín de la "Burgos. Guía completa de las tierras del Cid" Diputación Provincial de Burgos, 1975.
- Pérez Carmona, José "Arquitectura y escultura románicas en la Provincia de Burgos" E. Calpe 1974.
- Pérez Carmona, José "Absides románicos de la Provincia de Burgos" Burgos 1956.

CONJUNTO

Nº Municipio
98

Nº Poblacion y Sector
2 1

UTM o Lambert
X 650 Y 899

Nº Ficha
912

IDENTIFICACION Y LOCALIZACION

Denominación	Conjunto urbano
Municipio	Encio
Población	Moriana
Sector o Barrio	
Espacio	

ACCESIBILIDAD

Acceso asfaltado, vehiculo ordinario	
Acceso no asfaltado, vehiculo ordinario	01
Acceso no asfaltado, vehiculo todo terreno	
Acceso no asfaltado, a pie	

TIPOLOGIA CONJUNTO

CARACTER		AGRUPACION	
Urbano	<input type="checkbox"/>	Concentrada	<input checked="" type="checkbox"/>
Rural	<input checked="" type="checkbox"/>	Dispersa	<input type="checkbox"/>
Mixto	<input type="checkbox"/>		

ENTORNO CONJUNTO

	MEDIO FISICO (Grado de interes)		MEDIO EDIFICADO (Grado de interes)	
	Calidad visual	Calidad ambiental	Calidad visual	Calidad ambiental
Extensión amplia		Apreciable		
Extensión media	Apreciable			
Extensión escasa				

CARACTERISTICAS ESTRUCTURALES

CALIFICACION PARCIAL

Interes Local

TRAZADO

FUNCION

EDIFICACION

Tipo	Grado de pervivencia	Tipo	Grado de pervivencia	Tipo	Grado de pervivencia
Medieval	Parcial	Agrícola	Parcial	Popular	Parcial
		Residencial	"	Barroca	Restos

CARACTERISTICAS ESPACIALES

CALIFICACION PARCIAL

Interes Local

Tipo Espacios	Nº con ficha	Nº sin ficha	Tipo Espacios	Nº con ficha	Nº sin ficha
Calles o tramos		2	Eras		1
Plazas		1			
Campas o atrio		1			
Fuente, abrevadero, lavadero		1			

CARACTERISTICAS EDIFICACION

CALIFICACION PARCIAL

Interes Local

	Nº con ficha	Nº sin ficha		Nº con ficha	Nº sin ficha
Militar o defensiva	1				
Residencial doméstica		10			

PROTECCION JURIDICA EXISTENTE CONJUNTO

	Tipo	Fase	Fecha aprobacion
Ley suelo	P.G.		
	N.S.		
	D.S.		
	P.E.		
	Otra		
Ley tesoro	C.H.A.		
	M.H.A.		
	Otra		
Otra			

PROPUESTA ACTUACION

ENTORNO	Tipo	Plazo	CONJUNTO	Tipo	Plazo
Ordenación (L.S.)	N.S.	Corta	Ordenación (L.S.)	N.S.	Corta
Declaración (L.T.)			Declaración (L.T.)		
Intervención			Intervención		
Otra			Otra		

CALIFICACION CONJUNTO

Interes Global Comarcal

FOTOGRAFIA

DESCRIPCION

Núcleo de pequeño tamaño. Estructurado en torno a una calle que se amplía en pequeña planta o espacio, más amplio. Iglesia en borde del núcleo, con pequeño atrio.

Una calle se desdobra de la principal.

Tipología constructiva con empleo de sillería y mampostería. En casas aisladas estructura de madera vista, adobe o mampostería, en general enfoscado.

OBSERVACIONES Y RECOMENDACIONES

BIBLIOGRAFIA

- Artiguez Fernández, P. "La Comarca Mirandesa". Imp. Cerezo-Miranda.

ELEMENTO

Nº Municipio

98

Nº Población y Sector

2

1

UTM

o Lambert

X 650

Y 899

Nº Ficha

913

IDENTIFICACION Y LOCALIZACION

Denominación Iglesia San Juan
 Municipio Encio
 Población Moriana
 Localización En entrada al núcleo C) Principal

Referenciación catastral

hoja

manzana

parcela

ACCESIBILIDAD

Acceso asfaltado, vehiculo ordinario
 Acceso no asfaltado, vehiculo ordinario
 Acceso no asfaltado, vehiculo todo terreno
 Acceso no asfaltado, a pie

Nº Km

01

TIPOLOGIA ENTORNO

Parcial
 Predominante
 Total

Tipo

Rural

ENTORNO ELEMENTO

PERCEPCION VISUAL

Grado de interes

Extensión amplia
 Extensión media
 Extensión escasa

Apreciable

CALIDAD AMBIENTAL

Grado de interes

Extensión amplia
 Extensión media
 Extensión escasa

Apreciable

TIPOLOGIA ELEMENTO

Anonimo o popular
 Formal o culto
 Organización simple
 Organización compleja

UNIDADES PARCIALES CATALOGADAS

Nº Ficha Denominación

CLASIFICACION HISTORICA ELEMENTO

Siglo o Etapa Historica Estilo arquitectonico

XV	Gótico
XVI	Gótico de transición
XVIII	Barroco
Indeterminado	Popular

PROPIEDAD

Religiosa

USO ACTUAL

Religioso

CONSERVACION GLOBAL

Estado

Ambito

Bien

General

Deficiente

Puntual

PROTECCION JURIDICA EXISTENTE ELEMENTO

	Tipo	Fase	Fecha aprobación
Ley suelo	P.G.		
	N.S.		
	D.S.		
	P.E.		
	Otra		
Ley tesoro	C.H.A.		
	M.H.A.		
	Otra		
Otra			

PROPUESTA ACTUACION

ENTORNO	Tipo	Plazo	ELEMENTO	Tipo	Plazo
Ordenación (L.S.)	N.S.	Corto	Ordenación (L.S.)		
Declaración (L.T.)			Declaración (L.T.)		
Intervención			Intervención		
Otra			Otra	Obras	Medio

CALIFICACION ELEMENTO

interes

Local

FOTOGRAFIA

DESCRIPCION

Iglesia de una nave, con un lado del crucero. Cabecera cuadrada con contrafuertes diagonales en esquinas. Ventanas apuntadas en lateral de la cabecera (s. XV- XVI). Capilla y sacristía (s. XVIII), adosadas en cada lateral de la cabecera, popular. Porche adosado a la sacristía, con gran arco (s. XVIII). Bajo él, portada apuntada, gótica, dos arquivoltas (s. XV). Espadaña a los pies de la nave, dos cuerpos de dos y un hueco para campanario respectivamente.

Sillería y mampostería.

OBSERVACIONES Y RECOMENDACIONES

No se ha podido visitar el interior.

BIBLIOGRAFIA

ELEMENTO	Nº Municipio	Nº Población y Sector	UTM	o Lambert	Nº Ficha
	98	3	X 546	Y 898	94

IDENTIFICACION Y LOCALIZACION

Denominación	Antiguo Convento Sta. María La Imperial
Municipio	Encio
Población	Obarenes
Localización	En entrada al núcleo

Referenciación catastral hoja manzana parcela

ACCESIBILIDAD

Acceso asfaltado, vehiculo ordinario	Nº Km 04
Acceso no asfaltado, vehiculo ordinario	
Acceso no asfaltado, vehiculo todo terreno	
Acceso no asfaltado, a pie	

TIPOLOGIA ENTORNO

	Tipo
Parcial	Medio Físico
Predominante	Rural
Total	

ENTORNO ELEMENTO

PERCEPCION VISUAL	Grado de interes	CALIDAD AMBIENTAL	Grado de interes
Extensión amplia		Extensión amplia	Destacado
Extensión media	Apreciable	Extensión media	
Extensión escasa		Extensión escasa	

TIPOLOGIA ELEMENTO

Anonimo o popular
 Formal o culto
 Organización simple
 Organización compleja

UNIDADES PARCIALES CATALOGADAS

Nº Ficha	Denominación

CLASIFICACION HISTORICA ELEMENTO

Siglo o Etapa Historica	Estilo arquitectonico
XIII--XIV	Gótico primitivo
XVIII	Barroco
Indeterminado	Popular

PROPIEDAD

Religiosa
Individual

USO ACTUAL

Vacante
Vivienda
Agropecuario

CONSERVACION GLOBAL

Estado	Ambito
Deficiente	Parcial
Ruina parcial	"

PROTECCION JURIDICA EXISTENTE ELEMENTO

	Tipo	Fase	Fecha aprobación
Ley suelo	P.G.		
	N.S.		
	D.S.		
	P.E.		
	Otra		
Ley tesoro	C.H.A.		
	M.H.A.		
	Otra		
Otra			

PROPUESTA ACTUACION

ENTORNO	Tipo	Plazo	ELEMENTO	Tipo	Plazo
Ordenación (L.S.)	N.S.	Corto	Ordenación (L.S.)		
Declaración (L.T.)			Declaración (L.T.)	M.H.A.N.	Corto
Intervención			Intervención		
Otra			Otra	Obras	Corto

CALIFICACION ELEMENTO

Interes

FOTOGRAFIA

DESCRIPCION

Antiguo monasterio de Sta. María la Imperial, fue restaurado por Alfonso VII, siendo su fundación anterior a él. Compuesto por iglesia, con portada gótica, con arquillos dobles, lobulados en ambos laterales (s. XIII-XIV). Se adivinan contrafuertes entre la enorme cantidad de hiedra que la recubre. Diversas ruinas alrededor. La nave tiene una espadaña, de dos cuerpos, de dos y un huecos para campanario, respectivamente, rematado por frontón (s. XVIII), barroco.

Dos alas formando un patio de planta rectangular. Se accede por portada - con arco de medio punto, hornacinas e imágenes, rematándola con pináculos (s. XVIII), barroco, decoración muy destrozada. Ala principal con fachada que dá al patio, dos torreones de tres alturas y cuerpo central de dos. Huecos simétricos. Ala en ruinas. El Monasterio está utilizado como una granja, con restos de la antigua cerca que delimitaba la huerta aneja.

OBSERVACIONES Y RECOMENDACIONES

No se ha podido visitar el interior.

BIBLIOGRAFIA

- Cruz, Fray Valentín de la "Burgos. Guía completa de las tierras del Cid" Diputación Provincial de Burgos 1975.

CONJUNTO	Nº Municipio	Nº Poblacion y Sector	UTM	o Lambert	Nº Ficha
	99	1	X 618	Y 810	915

IDENTIFICACION Y LOCALIZACION

Denominación	Conjunto urbano
Municipio	Espinosa de Cervera
Población	Espinosa de Cervera
Sector o Barrio	
Espacio	

ACCESIBILIDAD

Acceso asfaltado, vehiculo ordinario	Nº Km
Acceso no asfaltado, vehiculo ordinario	00
Acceso no asfaltado, vehiculo todo terreno	
Acceso no asfaltado, a pie	

TIPOLOGIA CONJUNTO

CARACTER		AGRUPACION	
Urbano	<input type="checkbox"/>	Concentrada	<input type="checkbox"/>
Rural	<input checked="" type="checkbox"/>	Dispersa	<input checked="" type="checkbox"/>
Mixto	<input type="checkbox"/>		

ENTORNO CONJUNTO

	MEDIO FISICO (Grado de interes)		MEDIO EDIFICADO (Grado de interes)	
	Calidad visual	Calidad ambiental	Calidad visual	Calidad ambiental
Extensión amplia				
Extensión media		Apreciable		
Extensión escasa	Apreciable			

CARACTERISTICAS ESTRUCTURALES

TRAZADO	
Tipo	Grado de pervivencia
Medieval	Parcial

CALIFICACION PARCIAL

FUNCION	
Tipo	Grado de pervivencia
Agrícola	Parcial
Ganadera	Apreciable
Residencial	Parcial

Interes Local

EDIFICACION

Tipo	Grado de pervivencia
Popular	parcial
Medieval	restos
Barroca	restos
Moderna	Apreciable

CARACTERISTICAS ESPACIALES

Tipo Espacios	Nº con ficha	Nº sin ficha
Calles o tramos		4
Plaza mayor		1
Campas o atrio		1
Otras plazas		2

CALIFICACION PARCIAL

Tipo Espacios	Nº con ficha	Nº sin ficha
Fuente, abrevadero, lavadero		2
Eras		1
Utros		2

Interes Local

CARACTERISTICAS EDIFICACION

	Nº con ficha	Nº sin ficha
Religiosa (iglesia, ermita)	1	1
Residencial parcial		1
Residencial doméstica		30

CALIFICACION PARCIAL

	Nº con ficha	Nº sin ficha

Interes Local

PROTECCION JURIDICA EXISTENTE CONJUNTO

	Tipo	Fase	Fecha aprobación
Ley suelo	PG.		
	N.S.		
	D.S.		
	RE.		
	Otra		
Ley fesorio	C.H.A.		
	M.H.A.		
	Otra		
Otra			

PROPUESTA ACTUACION

ENTORNO	Tipo	Plazo	CONJUNTO	Tipo	Plazo
Ordenación (L.S.)	N.S.	Muy urgente	Ordenación (L.S.)	N.S.	Muy urgente
Declaración (L.T.)			Declaración (L.T.)		
Intervención			Intervención		
Otra			Otra		

FOTOGRAFIA

DESCRIPCION: Núcleo de pequeño tamaño. Estructurado en torno a dos calles principales las ortogonales y otras que siguen distintos caminos. Fuente abrevadero en borde del núcleo, otra fuente lavadero en una de las calles principales, con arroyo corriendo por ella. La iglesia en la otra calle, con su atrio. Tipología constructiva con empleo de sillería y mampostería en plantas bajas, estructura de madera y adobe o mampostería en plantas altas de edificios populares. Una casona con arco de medio punto y escudo (s. XVII), toda ella en mampostería.

OBSERVACIONES Y RECOMENDACIONES

- Se cita documentalmente en 1.088.

BIBLIOGRAFIA

- "Conocer España". Geografía y Guía Ed. Salvat.
- Lopez Mata, T. "Geografía del Condado de Castilla a la muerte de Fernan Gonzalez" C.S.O.C., 1957.

ELEMENTO	Nº Municipio	Nº Población y Sector	UTM	o Lambert	Nº Ficha
	99	1	X 618	Y 810	916

IDENTIFICACION Y LOCALIZACION

Denominación	Iglesia de San Millan
Municipio	Espinosa de Cervera
Población	Espinosa de Cervera
Localización	C) de la Solana

Referenciación catastral hoja manzana parcela

ACCESIBILIDAD

Acceso asfaltado, vehiculo ordinario	Nº Km 00
Acceso no asfaltado, vehiculo ordinario	
Acceso no asfaltado, vehiculo todo terreno	
Acceso no asfaltado, a pie	

TIPOLOGIA ENTORNO

Parcial	Tipo Rural
Predominante	
Total	

ENTORNO ELEMENTO

PERCEPCION VISUAL	Grado de interes	CALIDAD AMBIENTAL	Grado de interes
Extensión amplia	Apreciable	Extensión amplia	Apreciable
Extensión media		Extensión media	
Extensión escasa		Extensión escasa	

TIPOLOGIA ELEMENTO

Anonimo o popular
 Formal o culto
 Organización simple
 Organización compleja

UNIDADES PARCIALES CATALOGADAS

Nº Ficha	Denominación

CLASIFICACION HISTORICA ELEMENTO

Siglo o Etapa Historica	Estilo arquitectonico
XII	Románico culto
XVII-XVIII	Barroco
Indeterminado	Popular

PROPIEDAD

Religiosa

USO ACTUAL

Religioso

CONSERVACION GLOBAL

Estado	Ambito
Bien	General
Deficiente	Parcial

PROTECCION JURIDICA EXISTENTE ELEMENTO

	Tipo	Fase	Fecha aprobación
Ley suelo P.G.	N.S.		
	D.S.		
	P.E.		
	Otra		
Ley tesoro C.H.A.	M.H.A.		
	Otra		
Otra			

PROPUESTA ACTUACION

ENTORNO	Tipo	Plazo	ELEMENTO	Tipo	Plazo
Ordenación (L.S.)	N.S.	Muy urgente	Ordenación (L.S.)		
Declaración (L.T.)			Declaración (L.T.)		
Intervención			Intervención		
Otra			Otra	Obras	Corto plazo

CALIFICACION ELEMENTO

Interes

FOTOGRAFIA

DESCRIPCION: Iglesia de tres naves, con partes románicas. Cabecera, ábside semicircular románico (s. XII), con cuatro columnas como contrafuertes, con basas cuadradas y capiteles rematándolos. Ventanas, 1 arquivolta, en tramo central, románica, taqueada. Canes labrados con formas varias, geométricas. Imposta taqueada a nivel del alfeizar de la ventana. Sacristía adosada a lateral derecho del ábside (s. XVIII). Torre al otro lateral, románica, con arcos geminados sobre columnillas y gran arco apuntado recer cándolos, algunos están rotos o medio tapiados, con imposta taqueada a nivel del alfeizar. Ultimo cuerpo rematado con dos huecos sencillos y campanillo del reloj. Pórtico en lateral, con arco de medio punto fechado en 1712. Añadido popular a los pies de la nave. Sillería y mampostería.

OBSERVACIONES Y RECOMENDACIONES

No se ha podido visitar el interior.

BIBLIOGRAFIA

- Cruz, Fray Valentín de la "Burgos. Guía completa de las tierras del Cid". Diputación Prov. de Burgos, 1975.
- Pérez Carmona, J. "Arquitectura y escultura románica en la prov. de Burgos" Ed. Calpe, 1974.
- Pérez Carmona, J. "Absides románicos en la prov. de Burgos" Burgos, 1956.
- Rodriguez Abundio Logendio, Luis M^a de "Castille Romane I".

ELEMENTO	Nº Municipio	Nº Población y Sector	UTM	o Lambert	Nº Ficha
	99	1	X 619	Y 813	917

IDENTIFICACION Y LOCALIZACION

Denominación: Ermita Virgen de la Talamanquilla
Municipio: Espinosa de Cervera
Población: Espinosa de Cervera
Localización: En vallejo a 2 km. desde cª a Espinosa

Referenciación catastral: hoja [] manzana [] parcela []

ACCESIBILIDAD	Acceso asfaltado, vehiculo ordinario	Nº Km [] [] 02 []	TIPOLOGIA ENTORNO	Tipo
	Acceso no asfaltado, vehiculo ordinario			Parcial
	Acceso no asfaltado, vehiculo todo terreno			Predominante
	Acceso no asfaltado, a pie			Total
				Medio físico

ENTORNO ELEMENTO

PERCEPCION VISUAL	Grado de interes	CALIDAD AMBIENTAL	Grado de interes
Extensión amplia	[]	Extensión amplia	Destacado
Extensión media	[]	Extensión media	[]
Extensión escasa	Apreciable	Extensión escasa	[]

TIPOLOGIA ELEMENTO	UNIDADES PARCIALES CATALOGADAS										
Anónimo o popular <input checked="" type="checkbox"/> Formal o culto <input type="checkbox"/> Organización simple <input checked="" type="checkbox"/> Organización compleja <input type="checkbox"/>	<table border="1"> <thead> <tr> <th>Nº Ficha</th> <th>Denominación</th> </tr> </thead> <tbody> <tr><td> </td><td> </td></tr> <tr><td> </td><td> </td></tr> <tr><td> </td><td> </td></tr> <tr><td> </td><td> </td></tr> </tbody> </table>	Nº Ficha	Denominación								
Nº Ficha	Denominación										

CLASIFICACION HISTORICA ELEMENTO

Siglo o Etapa Historica	Estilo arquitectonico
Indeterminado	Popular
XVII-XVIII	Barroco

PROPIEDAD	USO ACTUAL	CONSERVACION GLOBAL
Religiosa	Religiosa	Estado: Bien Ambito: General
[]	[]	Deficiente Puntual
[]	[]	[]

PROTECCION JURIDICA EXISTENTE ELEMENTO

	Tipo	Fase	Fecha aprobación
Ley suelo	P.G.	[]	[]
	N.S.	[]	[]
	D.S.	[]	[]
	P.E.	[]	[]
	Otra	[]	[]
Ley tesoro	C.H.A.	[]	[]
	M.H.A.	[]	[]
	Otra	[]	[]
Otra	[]	[]	[]

PROPUESTA ACTUACION

ENTORNO	Tipo	Plazo	ELEMENTO	Tipo	Plazo
Ordenación (L.S.)	N.S.	Muy urgente	Ordenación (L.S.)	[]	[]
Declaración (L.T.)	[]	[]	Declaración (L.T.)	[]	[]
Intervención	[]	[]	Intervención	obras	medio plazo
Otra	[]	[]	Otra	[]	[]

CALIFICACION ELEMENTO Interes: Local

FOTOGRAFIA

DESCRIPCION: Ermita de una nave popular. Planta rectangular, cabecera de menor anchura que el resto de la nave. Sacristía adosada a su lateral derecho. Portada en el mismo lateral, arco de medio punto, protegido por pórtico popular. Espadaña en lateral, un hueco, popular. Resto de cornisa taqueada en los pies de la nave. Casa junto a ella, dos alturas con cuerpo salido sobre tres pies derechos de madera, popular. Campa como área de recreo, situada en paraje de gran calidad.

OBSERVACIONES Y RECOMENDACIONES

No se ha podido visitar el interior.

BIBLIOGRAFIA

ELEMENTO	Nº Municipio	Nº Población y Sector	UTM	o Lambert	Nº Ficha
	99	1	x 618	y 810	918

IDENTIFICACION Y LOCALIZACION

Denominación	Fuente
Municipio	Espinosa de Cervera
Población	Espinosa de Cervera
Localización	en borde del núcleo C) de la Fuente

Referenciación catastral hoja manzana parcela

ACCESIBILIDAD

Acceso asfaltado, vehiculo ordinario	Nº Km
Acceso no asfaltado, vehiculo ordinario	00
Acceso no asfaltado, vehiculo todo terreno	
Acceso no asfaltado, a pie	

TIPOLOGIA ENTORNO

	Tipo
Parcial	
Predominante	Rural
Total	

ENTORNO ELEMENTO

PERCEPCION VISUAL	Grado de interes	CALIDAD AMBIENTAL	Grado de interes
Extensión amplia		Extensión amplia	
Extensión media		Extensión media	Apreciable
Extensión escasa	Apreciable	Extensión escasa	

TIPOLOGIA ELEMENTO

Anónimo o popular
 Formal o culto
 Organización simple
 Organización compleja

UNIDADES PARCIALES CATALOGADAS

Nº Ficha	Denominación

CLASIFICACION HISTORICA ELEMENTO

Siglo o Etapa Historica	Estilo arquitectonico
XIII-XIV	Románico popular
Indeterminado	Popular

PROPIEDAD

Municipal

USO ACTUAL

Fuente

CONSERVACION GLOBAL

Estado	Ambito
Bien	Parcial
Deficiente	Parcial

PROTECCION JURIDICA EXISTENTE ELEMENTO

	Tipo	Fase	Fecha aprobación
Ley suelo	PG.		
	N.S.		
	D.S.		
	P.E.		
	Otra		
Ley tesoro	C.H.A.		
	M.H.A.		
	Otra		
Otra			

PROPUESTA ACTUACION

ENTORNO	Tipo	Plazo	ELEMENTO	Tipo	Plazo
Ordenación (L.S.)	N.S.	Muy urgente	Ordenación (L.S.)		
Declaración (L.T.)			Declaración (L.T.)		
Intervención			Intervención		
Otra			Otra	Obras	Medio plazo

CALIFICACION ELEMENTO

Interes [Provincia]

FOTOGRAFIA

DESCRIPCION: Fuente, con manantial protegido por bóveda de cañón con dos arcos fajones reforzándola. Tejado a dos aguas todo en sillería. Pílon abrevadero anejo a ella se baja a su nivel por varios escalones.

OBSERVACIONES Y RECOMENDACIONES

BIBLIOGRAFIA

ELEMENTO	Nº Municipio	Nº Población y Sector	UTM	o Lambert	Nº Ficha
	100	1	X 634	Y 567	919

IDENTIFICACION Y LOCALIZACION

Denominación	Fuente-abrevadero
Municipio	Espinosa del Camino
Población	" "
Localización	Centro del núcleo

Referenciación catastral hoja manzana parcela

ACCESIBILIDAD	Nº Km	TIPOLOGIA ENTORNO
Acceso asfaltado, vehiculo ordinario	<input type="text"/>	Parcial
Acceso no asfaltado, vehiculo ordinario	00	Predominante
Acceso no asfaltado, vehiculo todo terreno	00	Total
Acceso no asfaltado, a pie	<input type="text"/>	Tipo
		Rural

ENTORNO ELEMENTO

PERCEPCION VISUAL	Grado de interes	CALIDAD AMBIENTAL	Grado de interes
Extensión amplia	<input type="text"/>	Extensión amplia	<input type="text"/>
Extensión media	<input type="text"/>	Extensión media	<input type="text"/>
Extensión escasa	Escasa	Extensión escasa	Escasa

TIPOLOGIA ELEMENTO	UNIDADES PARCIALES CATALOGADAS
Anónimo o popular <input checked="" type="checkbox"/>	Nº Ficha Denominación
Formal o culto <input type="checkbox"/>	<input type="text"/>
Organización simple <input checked="" type="checkbox"/>	<input type="text"/>
Organización compleja <input type="checkbox"/>	<input type="text"/>

CLASIFICACION HISTORICA ELEMENTO

Siglo o Etapa Historica	Estilo arquitectonico
Indeterminado	Popular
<input type="text"/>	<input type="text"/>
<input type="text"/>	<input type="text"/>

PROPIEDAD	USO ACTUAL	CONSERVACION GLOBAL
Municipal	El propio	Estado Ambito
<input type="text"/>	<input type="text"/>	Deficiente Puntual
<input type="text"/>	<input type="text"/>	<input type="text"/>

PROTECCION JURIDICA EXISTENTE ELEMENTO

	Tipo	Fase	Fecha aprobación
Ley suelo PG.	<input type="text"/>	<input type="text"/>	<input type="text"/>
N.S.	<input type="text"/>	<input type="text"/>	<input type="text"/>
D.S.	<input type="text"/>	<input type="text"/>	<input type="text"/>
P.E.	<input type="text"/>	<input type="text"/>	<input type="text"/>
Otra	<input type="text"/>	<input type="text"/>	<input type="text"/>
Ley tesoro C.H.A.	<input type="text"/>	<input type="text"/>	<input type="text"/>
M.H.A.	<input type="text"/>	<input type="text"/>	<input type="text"/>
Otra	<input type="text"/>	<input type="text"/>	<input type="text"/>
Otra	<input type="text"/>	<input type="text"/>	<input type="text"/>

PROPUESTA ACTUACION

ENTORNO	Tipo	Plazo	ELEMENTO	Tipo	Plazo
Ordenación (L.S.)	N.S.	Medio	Ordenación (L.S.)	<input type="text"/>	<input type="text"/>
Declaración (L.T.)	<input type="text"/>	<input type="text"/>	Declaración (L.T.)	<input type="text"/>	<input type="text"/>
Intervención	<input type="text"/>	<input type="text"/>	Intervención	<input type="text"/>	<input type="text"/>
Otra	<input type="text"/>	<input type="text"/>	Otra	Obras	Medio

CALIFICACION ELEMENTO Interes Local

FOTOGRAFIA

DESCRIPCION

Fuente-abrevadero, de piedra, en el centro del núcleo.
Con pilón. Dibujos de hojas en el elemento de coronación de la fuente.
Muy popular.

OBSERVACIONES Y RECOMENDACIONES

BIBLIOGRAFIA

ELEMENTO	Nº Municipio	Nº Población y Sector	UTM	o Lambert	Nº Ficha
	100	I	X 634	Y 867	920

IDENTIFICACION Y LOCALIZACION

Denominación	Iglesia
Municipio	Espinosa del Camino
Población	" "
Localización	Extremo del núcleo

Referenciación catastral hoja manzana parcela

ACCESIBILIDAD

Acceso asfaltado, vehiculo ordinario	Nº Km
Acceso no asfaltado, vehiculo ordinario	00
Acceso no asfaltado, vehiculo todo terreno	00
Acceso no asfaltado, a pie	

TIPOLOGIA ENTORNO

	Tipo
Parcial	
Predominante	Rural
Total	

ENTORNO ELEMENTO

PERCEPCION VISUAL	Grado de interes	CALIDAD AMBIENTAL	Grado de interes
Extensión amplia		Extensión amplia	
Extensión media	Escaso	Extensión media	Apreciable
Extensión escasa		Extensión escasa	

TIPOLOGIA ELEMENTO

Anónimo o popular
 Formal o culto
 Organización simple
 Organización compleja

UNIDADES PARCIALES CATALOGADAS

Nº Ficha	Denominación

CLASIFICACION HISTORICA ELEMENTO

Siglo o Etapa Historica	Estilo arquitectonico
XVI	Gótico de transición
XVII-XVIII	Barroco
XVI	Renacentista

PROPIEDAD

Religioso

USO ACTUAL

Religiosa

CONSERVACION GLOSL

Estado	Ambito
Deficiente	Parcial
Buena parcial	Puntual

PROTECCION JURIDICA EXISTENTE ELEMENTO

	Tipo	Fase	Fecha aprobación
Ley suelo	P.G.		
	N.S.		
	D.S.		
	P.E.		
	Otra		
Ley tesoro	C.H.A.		
	M.H.A.		
	Otra		
Otra			

PROPUESTA ACTUACION

ENTORNO	Tipo	Plazo	ELEMENTO	Tipo	Plazo
Ordenación (L.S.)	N.S.	Medio	Ordenación (L.S.)		
Declaración (L.T.)			Declaración (L.T.)		
Intervención			Intervención		
Otra			Otra	Obras	Corto

CALIFICACION ELEMENTO

Interes Local

FOTOGRAFIA

DESCRIPCION

Situada en el borde del núcleo.

Una nave, con crucero. Siálarejo y mampostería.

Cabecera cuadrada con contrafuertes del siglo XVI. Torre mática, con arcos, muy sencilla.

Porche cerrado y portada renacentista.

OBSERVACIONES Y RECOMENDACIONES

No se ha podido visitar el interior.

BIBLIOGRAFIA

CONJUNTO

Nº Municipio
101

Nº Poblacion y Sector
1 1

UTM o Lambert
X 610 Y 944

Nº Ficha
92

IDENTIFICACION Y LOCALIZACION

Denominación	Conjunto urbano
Municipio	Espinosa de los Monteros
Población	Barceras
Sector o Barrio	
Espacio	

ACCESIBILIDAD

Acceso asfaltado, vehiculo ordinario	Nº Km 00
Acceso no asfaltado, vehiculo ordinario	
Acceso no asfaltado, vehiculo todo terreno	
Acceso no asfaltado, a pie	

TIPOLOGIA CONJUNTO

CARACTER	AGRUPACION
Urbano	Concentrada
Rural	Dispersa
Mixto	

ENTORNO CONJUNTO

	MEDIO FISICO (Grado de interes)		MEDIO EDIFICADO (Grado de interes)	
	Calidad visual	Calidad ambiental	Calidad visual	Calidad ambiental
Extensión amplia		Destacada		
Extensión media				
Extensión escasa	Escasa			

CARACTERISTICAS ESTRUCTURALES

TRAZADO	CALIFICACION PARCIAL
Tipo	Grado de pervivencia
Medieval	Parcial

FUNCION	CALIFICACION PARCIAL
Tipo	Grado de pervivencia
Agrícola	Parcial
Ganadero	"
Residencial	"

Interes	Local
EDIFICACION	
Tipo	Grado de pervivencia
Popular	Parcial
Medieval	Restos
Barraca	Restos
Moderna	"

CARACTERISTICAS ESPACIALES

Tipo Espacios	Nº con ficha	Nº sin ficha
Calles o tramos		2
Campas, romeria		1
Campas, atrio		1

Interes	Local	
Tipo Espacios	Nº con ficha	Nº sin ficha

CARACTERISTICAS EDIFICACION

Tipo	Nº con ficha	Nº sin ficha
Religiosa		1
Residencial palacial	1	6+
Residencial doméstica		13

Interes	Local	
Tipo	Nº con ficha	Nº sin ficha

PROTECCION JURIDICA EXISTENTE CONJUNTO

	Tipo	Fase	Fecha aprobacion
Ley suelo	PG.		
	N.S.		
	D.S.		
	P.E.		
	Otra		
Ley tesoro	C.H.A.		
	M.H.A.		
	Otra		
Otra			

PROPUESTA ACTUACION

ENTORNO	Tipo	Plazo
Ordenación (L.S.)	N.S.	Medio
Declaración (L.T.)		
Intervención		
Otra		

CONJUNTO	Tipo	Plazo
Ordenación (L.S.)	N.S.	Medio
Declaración (L.T.)		
Intervención		
Otra		

CALIFICACION CONJUNTO

Interes Global Comercial

FOTOGRAFIA

DESCRIPCION

Núcleo de pequeño tamaño, apoyado en la carretera que constituye una calle principal, calles secundarias que siguen antiguos caminos. La más destacada llega a la iglesia, con varias casonas en ella.

Tipología constructiva de sillería y mampostería, encalada y enfoscado. Empleo del balcón corrido y galería acristalada de madera.

Varias casas y casonas con escudos y arcos de medio punto. Una casa con arco apuntado. Numerosas ruinas.

El pueblo fue el lugar de veraneo de las familias destacadas de Espinosa, hoy en decadencia y casi en desuso.

Situado en un valle muy húmedo de gran calidad paisajística que es el comienzo de la subida a la vega de Pas y a los dos puestes.

OBSERVACIONES Y RECOMENDACIONES

BIBLIOGRAFIA

ELEMENTO	Nº Municipio	Nº Población y Sector	UTM	o Lambert	Nº Ficha
	101	1 1	X 61o	Y 944	922

IDENTIFICACION Y LOCALIZACION

Denominación: Casa
Municipio: Espinosa de los Monteros
Población: Barcenas
Localización: Junto a la carretera

Referenciación catastral: hoja [] manzana [] parcela []

ACCESIBILIDAD	Acceso asfaltado, vehiculo ordinario	Nº Km	TIPOLOGIA ENTORNO	
	Acceso no asfaltado, vehiculo ordinario	00		Parcial
	Acceso no asfaltado, vehiculo todo terreno			Predominante
	Acceso no asfaltado, a pie			Total
			Tipo	
			Rural	

ENTORNO ELEMENTO

PERCEPCION VISUAL	Grado de interes	CALIDAD AMBIENTAL	Grado de interes
Extensión amplia		Extensión amplia	Destacado
Extensión media		Extensión media	
Extensión escasa	Apreciable	Extensión escasa	

TIPOLOGIA ELEMENTO	Anonimo o popular	<input type="checkbox"/>	UNIDADES PARCIALES CATALOGADAS	
	Formal o culto	<input checked="" type="checkbox"/>		Nº Ficha
	Organización simple	<input type="checkbox"/>		Denominación
	Organización compleja	<input checked="" type="checkbox"/>		

CLASIFICACION HISTORICA ELEMENTO

Siglo o Etapa Historica	Estilo arquitectonico
XVIII	Barroco
XIX	Eclectica

PROPIEDAD	USO ACTUAL	CONSERVACION GLOBAL
Individual	Vivienda	Estado
		Bien
		Ambito
		General

PROTECCION JURIDICA EXISTENTE ELEMENTO

	Tipo	Fase	Fecha aprobación
Ley suelo	PG.		
	NS.		
	D.S.		
	P.E.		
	Otra		
Ley tesoro	C.H.A.		
	M.H.A.		
	Otra		
Otra			

PROPUESTA ACTUACION

ENTORNO	Tipo	Plazo	ELEMENTO	Tipo	Plazo
Ordenación (L.S.)	N.S.	Medio	Ordenación (L.S.)		
Declaración (L.T.)			Declaración (L.T.)		
Intervención			Intervención		
Otra			Otra	Mantenimiento	periódico

CALIFICACION ELEMENTO Interes: Comarcal

FOTOGRAFIA

DESCRIPCION

Casona de planta rectangular, tres alturas. Jardín delantero con portada de acceso con frontón curvo partido y fechada en 1848. Terraza aneja a la vivienda a nivel de la planta primera accediendo a ella desde el jardín mediante escalera de un sólo tramo.

Fachada principal con balcones a ras y dos escudos. Gran alero de canes de madera. Tejado a cuatro aguas.

Sillería y mampostería enfoscada y encalada. Huerta en parte trasera cercada con tapia de piedra.

OBSERVACIONES Y RECOMENDACIONES

BIBLIOGRAFIA

CONJUNTO

Nº Municipio
101

Nº Población y Sector
2 1

UTM o Lambert
X 611 Y 941

Nº Ficha
923

IDENTIFICACION Y LOCALIZACION

Denominación	Casco antiguo
Municipio	Espinosa de los Monteros
Población	" "
Sector o Barrio	
Espacio	

ACCESIBILIDAD

Acceso asfaltado, vehiculo ordinario	Nº Km 00
Acceso no asfaltado, vehiculo ordinario	
Acceso no asfaltado, vehiculo todo terreno	
Acceso no asfaltado, a pie	

TIPOLOGIA CONJUNTO

CARACTER	AGRUPACION
Urbano <input type="checkbox"/>	Concentrada <input type="checkbox"/>
Rural <input type="checkbox"/>	Dispersa <input checked="" type="checkbox"/>
Mixto <input checked="" type="checkbox"/>	

ENTORNO CONJUNTO

	MEDIO FISICO (Grado de interes)		MEDIO EDIFICADO (Grado de interes)	
	Calidad visual	Calidad ambiental	Calidad visual	Calidad ambiental
Extensión amplia		Destacado		
Extensión media				
Extensión escasa	Escaso		Escaso	Inconveniente

CARACTERISTICAS ESTRUCTURALES

TRAZADO	Grado de pervivencia
Tipo	
Medieval	Parcial
Barroco	"
Contemp.	"

CALIFICACION PARCIAL

FUNCION	Grado de pervivencia
Tipo	
AGrícola	Parcial
Ganadera	"
Comercial	Restos
Residencial	Parcial

Interes Comarcal

EDIFICACION

Tipo	Grado de pervivencia
popular	Parcial
Medieval	Apreciable
Barroco	Restos
Renacentista	"

CARACTERISTICAS ESPACIALES

Tipo Espacios	Nº con ficha	Nº sin ficha
Calles o tramos		9
Calles paseos	1	
Plaza Mayor o espectáculos	1	
Campas o atrio		2

CALIFICACION PARCIAL

Tipo Espacios	Nº con ficha	Nº sin ficha
Juegos, recreo		1
Eras		1

Interes Comarcal

CARACTERISTICAS EDIFICACION

	Nº con ficha	Nº sin ficha
Militar o defensiva	1	
Religiosa	1	3
Cultural o docente		1
Institucional o representativa	1	

CALIFICACION PARCIAL

	Nº con ficha	Nº sin ficha
Residencial palacial	7	7
Residencial doméstica	1	95
Otras	1	

Interes Provincial

PROTECCION JURIDICA EXISTENTE CONJUNTO

	Tipo	Fase	Fecha aprobacion
Ley suelo	PG. N.S. D.S. P.E. Otra		
Ley tesoro	C.H.A. M.H.A. Otra	Nacional Incoado	3-Julio-1972
Otra			

PROPUESTA ACTUACION

ENTORNO	Tipo	Plazo	CONJUNTO	Tipo	Plazo
Ordenación (L.S.)	N.S.	Muy urgente	Ordenación (L.S.)	N.S.	Muy urgente
Declaración (L.T.)			Declaración (L.T.)	C.H.A.N.	Corto
Intervención			Intervención		
Otra			Otra		

CALIFICACION CONJUNTO

Interes Global Provincial

FOTOGRAFIA

DESCRIPCION

Núcleo antiguo de tamaño medio. Estructurado en torno a la calle principal o carretera, que se denomina calle del Sol y calle de Progreso, los dos tramos que se dividen desde la plaza. Espacio principal o plaza Mayor o de Sancho García. En ella se sitúan el Ayuntamiento, la iglesia parroquial, y un palacio. En la calle o carretera se apoyan la iglesia de S. Nicolás (s. XVIII) en borde del núcleo junto a la carretera a la Vega de Pas. El paseo de la Castellana sale octogonalmente de esta carretera y termina en el Castillo. En la trasera del Paseo hay una serie de calles paralelas a él donde se sitúan varias casonas-palacios, como casona de los Vallejo o el Palacio de los Condestables, y algunos ejemplos de antiguas casas medievales.

La estructura del núcleo se completa con la calle de los Monteros que sale oblicuamente de la carretera a Bilbao o calle principal, marchando casi paralelamente a la misma para morir en ella pasada la plaza. En ella se sitúa la parte más rural del casco con diversas casonas y edificios principales, como el Palacio de los Monteros y la casona de los Azulejos, y la casa fuerte de Cantimplor en la calle subida al valle. Otras calles y callejas semi-octogonales completan la trama del casco.

Tipología constructiva con empleo de la sillería y mampostería en calada y en foscada. Galerías y balcones corridos de madera. Numerosas casonas y casas con escudos. Algunas con fechas, 1806, 1814. Zonas de chalets pegados a la carretera en el borde del casco antiguo. Zonas reformadas con bloques de cuatro y cinco plantas, con la nueva extensión que queda fuera del alcance de la ficha. Algunas casas con estructura de madera y ladrillo y ventanas, de edificación medieval.

BIBLIOGRAFIA

- Martínez Feduchi, L. "Itinerarios de la arquitectura popular española"
- López Mata, T. "Geografía del Condado de Castilla a la muerte de F. González" C.S.I.C. 1957

OBSERVACIONES Y RECOMENDACIONES

C.H.A. Nacional, Incoado el 3 de Julio de 1972.
Se cita documentalmente en 816, 1011 y 1.068.

CONJUNTO

Nº Municipio
101

Nº Poblacion y Sector
2 1

UTM o Lambert
X 611 Y 941

Nº Ficha
924

IDENTIFICACION Y LOCALIZACION

Denominación	Conjunto de casas Unifamiliares
Municipio	Espinosa de los Monteros
Población	" "
Sector o Barrio	Pº de la Castellana
Espacio	

ACCESIBILIDAD

Acceso asfaltado, vehiculo ordinario	Nº Km 00
Acceso no asfaltado, vehiculo ordinario	
Acceso no asfaltado, vehiculo todo terreno	
Acceso no asfaltado, a pie	

TIPOLOGIA CONJUNTO

CARACTER	AGRUPACION
Urbano <input checked="" type="checkbox"/>	Concentrada <input checked="" type="checkbox"/>
Rural <input type="checkbox"/>	Dispersa <input type="checkbox"/>
Mixto <input type="checkbox"/>	

ENTORNO CONJUNTO

	MEDIO FISICO (Grado de interes)		MEDIO EDIFICADO (Grado de interes)	
	Calidad visual	Calidad ambiental	Calidad visual	Calidad ambiental
Extensión amplia				
Extensión media		Apreciable		
Extensión escasa	Escaso		Escaso	Escaso

CARACTERISTICAS ESTRUCTURALES

TRAZADO	
Tipo	Grado de pervivencia
Moderno	Predominante

CALIFICACION PARCIAL

FUNCION	
Tipo	Grado de pervivencia
Residencial	Predominante

Interes Local

EDIFICACION

Tipo	Grado de pervivencia
Moderna	Parcial

CARACTERISTICAS ESPACIALES

Tipo Espacios	Nº con ficha	Nº sin ficha
Calles o tramos		1

CALIFICACION PARCIAL

Tipo Espacios	Nº con ficha	Nº sin ficha

Interes Local

CARACTERISTICAS EDIFICACION

Tipo	Nº con ficha	Nº sin ficha
Residencial doméstica		5

CALIFICACION PARCIAL

Tipo	Nº con ficha	Nº sin ficha

Interes Comarcal

PROTECCION JURIDICA EXISTENTE CONJUNTO

	Tipo	Fase	Fecha aprobacion
Ley suelo	PG.		
	N.S.		
	D.S.		
	P.E.		
	Otra		
Ley tesoro	C.H.A.		
	M.H.A.		
	Otra		
Otra			

PROPUESTA ACTUACION

ENTORNO	Tipo	Plazo
Ordenación (L.S.)	N.S.	Muy urgente
Declaración (L.T.)	C.H.A.N.	Corto
Intervención		
Otra		

CONJUNTO	Tipo	Plazo
Ordenación (L.S.)	P. Esp.	Urgente
Declaración (L.T.)		
Intervención		
Otra		

CALIFICACION CONJUNTO

Interes Global Comarcal

FOTOGRAFIA

DESCRIPCION

Conjunto de cinco chalets , a un lado del paseo. Son de épocas diferentes y tipología igualmente diferente. Uno fechado en 1932, otros de los años 50, uno de ellos con ventana gótica aprovechada y estilo historicista. Otro el denominado La Cabaña, de principios de siglo. Grandes parcelas con jardines y arbolado.

OBSERVACIONES Y RECOMENDACIONES

BIBLIOGRAFIA

ELEMENTO	Nº Municipio	Nº Población y Sector	UTM	o Lambert	Nº Ficha
	101	2 1	X 611	Y 941	925

IDENTIFICACION Y LOCALIZACION

Denominación	Chalet o caserón La Cabaña
Municipio	Espinosa de los Monteros
Población	" "
Localización	Pº de la Castellana, semiesquina a la Cta. a Vega de Pas

Referenciación catastral hoja manzana parcela

ACCESIBILIDAD

Acceso asfaltado, vehiculo ordinario	Nº Km
Acceso no asfaltado, vehiculo ordinario	00
Acceso no asfaltado, vehiculo todo terreno	
Acceso no asfaltado, a pie	

TIPOLOGIA ENTORNO

	Tipo
Parcial	
Predominante	Urbano
Total	

ENTORNO ELEMENTO

PERCEPCION VISUAL	Grado de interes
Extensión amplia	
Extensión media	
Extensión escasa	Apreciable

¿CALIDAD AMBIENTAL	Grado de interes
Extensión amplia	
Extensión media	Apreciable
Extensión escasa	

TIPOLOGIA ELEMENTO

Anonimo o popular	<input type="checkbox"/>
Formal o culto	<input checked="" type="checkbox"/>
Organización simple	<input type="checkbox"/>
Organización compleja	<input checked="" type="checkbox"/>

UNIDADES PARCIALES CATALOGADAS

Nº Ficha	Denominación

CLASIFICACION HISTORICA ELEMENTO

Siglo o Etapa Historica	Estilo arquitectonico
XX	Historicismo

PROPIEDAD

Individual

USO ACTUAL

Vivienda

CONSERVACION GLOBAL

Estado	Ambito
Bien	General

PROTECCION JURIDICA EXISTENTE ELEMENTO

	Tipo	Fase	Fecha aprobación
Ley suelo	PG.		
	N.S.		
	D.S.		
	P.E.		
	Otra		
Ley tesoro	C.H.A.		
	M.H.A.		
	Otra		
Otra			

PROPUESTA ACTUACION

ENTORNO	Tipo	Plazo	ELEMENTO	Tipo	Plazo
Ordenación (L.S.)	N.S.	Muy urgente	Ordenación (L.S.)		
Declaración (L.T.)	C.H.A.N.	Corto	Declaración (L.T.)		
Intervención			Intervención		
Otra			Otra	Mantenimiento	periódico

CALIFICACION ELEMENTO

Interes

FOTOGRAFIA

DESCRIPCION

Edificio de planta en forma de T, dos alturas. Dos miradores de madera en fachada lateral y galería mirando al jardín. Curioso remate en alero de madera en fachada lateral. Imposta marcando el nivel del forjado.

Sillería y mampostería enfoscada y enclado. Gran jardín con cerca de piedra.

Tejado a dos aguas con teja plana.

OBSERVACIONES Y RECOMENDACIONES

BIBLIOGRAFIA

CONJUNTO

Nº Municipio
101

Nº Poblacion y Sector
2 1

UTM o Lambert
X 611 Y 941

Nº Ficha
926

IDENTIFICACION Y LOCALIZACION

Denominación	Pza. Sancho García
Municipio	Espinosa de los Monteros
Población	" "
Sector o Barrio	
Espacio	

ACCESIBILIDAD

Acceso asfaltado, vehiculo ordinario	Nº Km DD
Acceso no asfaltado, vehiculo ordinario	
Acceso no asfaltado, vehiculo todo terreno	
Acceso no asfaltado, a pie	

TIPOLOGIA CONJUNTO

CARACTER	AGRUPACION
Urbano <input checked="" type="checkbox"/>	Concentrada <input checked="" type="checkbox"/>
Rural <input type="checkbox"/>	Dispersa <input type="checkbox"/>
Mixto <input type="checkbox"/>	

ENTORNO CONJUNTO

MEDIO FISICO (Grado de interes)		MEDIO EDIFICADO (Grado de interes)	
Calidad visual	Calidad ambiental	Calidad visual	Calidad ambiental
Extensión amplia			
Extensión media	Apreciable		
Extensión escasa	Apreciable	Escaso	Apreciable

CARACTERISTICAS ESTRUCTURALES

CALIFICACION PARCIAL

Interes Comarcal

TRAZADO

FUNCION

EDIFICACION

Tipo	Grado de pervivencia	Tipo	Grado de pervivencia	Tipo	Grado de pervivencia
Medieval	Restos	Comercial	Parcial	Popular	Parcial
Renacentista	"	Residencial	"	Medieval	Restos
Barroca	Parcial			Barroca	"
				Moderna	Apreciable

CARACTERISTICAS ESPACIALES

CALIFICACION PARCIAL

Interes Comarcal

Tipo Espacios	Nº con ficha	Nº sin ficha	Tipo Espacios	Nº con ficha	Nº sin ficha
Plaza Mayor o espectáculos		1			
Parques jardines		1			

CARACTERISTICAS EDIFICACION

CALIFICACION PARCIAL

Interes Comarcal

	Nº con ficha	Nº sin ficha		Nº con ficha	Nº sin ficha
Religiosa	1				
Institucional o representativa	1				
Residencial palacial	1				
" doméstica		15			

PROTECCION JURIDICA EXISTENTE CONJUNTO

	Tipo	Fase	Fecha aprobacion
Ley suelo	PG.		
	N.S.		
	D.S.		
	P.E.		
	Otra		
Ley tesoro	C.H.A.		
	M.H.A.		
	Otra		
Otra			

PROPUESTA ACTUACION

ENTORNO	Tipo	Plazo	CONJUNTO	Tipo	Plazo
Ordenación (L.S)	N.S.	Muy urgente	Ordenación (L.S)	P. Esp.	Urgente
Declaración (L.T)	C.H.A.N.	Corto	Declaración (L.T)		
Intervención			Intervención		
Otra			Otra		

CALIFICACION CONJUNTO

Interes Global Provincial

FOTOGRAFIA

DESCRIPCION

Espacio de planta irregular cruzado por la carretera. Casi todos los tramos porticados. Ayuntamiento e iglesia, ésta última con casas adosadas con pórticos. Palacio del Marqués de Chiloeches en esquina.

Bancos y árboles en centro de la plaza, que se convierte en un gran aparcamiento.

Tipología constructiva de sillería y mampostería en general enfoscada. Miradores y galerías acristaladas, con edificios de dos y tres alturas. Pavimento de canto rodado y losas de caliza, muy destrozado, sólo quedan restos.

OBSERVACIONES Y RECOMENDACIONES

BIBLIOGRAFIA

ELEMENTO Nº Municipio Nº Población y Sector UTM o Lambert Nº Ficha

X Y

IDENTIFICACION Y LOCALIZACION

Denominación
 Municipio
 Población
 Localización

Referenciación catastral hoja manzana parcela

ACCESIBILIDAD

Acceso asfaltado, vehiculo ordinario
 Acceso no asfaltado, vehiculo ordinario
 Acceso no asfaltado, vehiculo todo terreno
 Acceso no asfaltado, a pie

TIPOLOGIA ENTORNO

Parcial - Predominante
 Total

ENTORNO ELEMENTO

PERCEPCION VISUAL Grado de interes

Extensión amplia
 Extensión media
 Extensión escasa

CALIDAD AMBIENTAL Grado de interes

Extensión amplia
 Extensión media
 Extensión escasa

TIPOLOGIA ELEMENTO

Anonimo o popular
 Formal o culto
 Organización simple
 Organización compleja

UNIDADES PARCIALES CATALOGADAS

Nº Ficha	Denominación

CLASIFICACION HISTORICA ELEMENTO

Siglo o Etapa Historica	Estilo arquitectonico
XIX	Neoclásico

PROPIEDAD

USO ACTUAL

CONSERVACION GLOBAL

Estado	Ambito
<input type="text" value="Bien"/>	<input type="text" value="General"/>

PROTECCION JURIDICA EXISTENTE ELEMENTO

	Tipo	Fase	Fecha aprobación
Ley suelo	P.G.		
	N.S.		
	D.S.		
	P.E.		
	Otra		
Ley tesoro	C.H.A.		
	M.H.A.		
	Otra		
Otra			

PROPUESTA ACTUACION

ENTORNO Tipo Plazo

Ordenación (L.S.)
 Declaración (L.T.)
 Intervención
 Otra

ELEMENTO Tipo Plazo

Ordenación (L.S.)
 Declaración (L.T.)
 Intervención
 Otra

CALIFICACION ELEMENTO

Interes

FOTOGRAFIA

DESCRIPCION

Planta rectangular, tres alturas. Pórtico con arcada de medio punto, cinco arcos, con dos alturas en él y balcón corrido en planta segunda con huecos verticales recercados por apilastrados y guardapolvos. Fechado en 1879.

Sillería.

Comercio en planta baja y el resto oficinas del Ayuntamiento.

Tejado a cuatro aguas.

OBSERVACIONES Y RECOMENDACIONES

BIBLIOGRAFIA

ELEMENTO	Nº Municipio	Nº Población y Sector	UTM	o Lambert	Nº Ficha
	101	2 1	X 611	Y 941	928

IDENTIFICACION Y LOCALIZACION

Dnominación	Iglesia Sta. Cecilia
Municipio	Espinosa de los Monteros
Población	" "
Localización	Pza. Sancho García

Referenciación catastral hoja manzana parcela

ACCESIBILIDAD

Acceso asfaltado, vehiculo ordinario	Nº Km
Acceso no asfaltado, vehiculo ordinario	00
Acceso no asfaltado, vehiculo todo terreno	
Acceso no asfaltado, a pie	

TIPOLOGIA ENTORNO

	Tipo
Parcial	Urbano
Predominante	
Total	

ENTORNO ELEMENTO

PERCEPCION VISUAL Grado de interes

Extensión amplia	
Extensión media	
Extensión escasa	Apreciable

GALIDAD AMBIENTAL Grado de interes

Extensión amplia	
Extensión media	
Extensión escasa	Destacado

TIPOLOGIA ELEMENTO

Anónimo o popular

Formal o culto

Organización simple

Organización compleja

UNIDADES PARCIALES CATALOGADAS

Nº Ficha	Denominación

CLASIFICACION HISTORICA ELEMENTO

Siglo o Etapa Historica	Estilo arquitectonico
XVI	Gótico de transición
XVI	Gótico
XVII	Barroco

PROPIEDAD

Religiosa

USO ACTUAL

Religioso

CONSERVACION GLOBAL

Estado	Ambito
Deficiente	Parcial

PROTECCION JURIDICA EXISTENTE ELEMENTO

	Tipo	Fase	Fecha aprobación
Ley suelo	PG.		
	N.S.		
	D.S.		
	P.E.		
	Otra		
Ley tesoro	C.H.A.		
	M.H.A.		
	Otra		
Otra			

PROPUESTA ACTUACION

ENTORNO	Tipo	Plazo	ELEMENTO	Tipo	Plazo
Ordenación (L.S.)	N.S.	Muy urgente	Ordenación (L.S.)		
Declaración (L.T.)	C.H.A.N.	Corta	Declaración (L.T.)		
Intervención			Intervención		
Otra			Otra	Obras	Medio

CALIFICACION ELEMENTO

Interes Provincial

FOTOGRAFIA

DESCRIPCION

Iglesia de tres naves, con tres tramos con bóvedas nervadas estrelladas, sobre columnas (s. XVI-XVII), unidos a los muros con pequeños arbotantes. Torre a los pies de la nave; con dos huecos para campanas y frontón en cada fachada con remate en pico. Cabecera poligonal, que se convierte en cuadrada en el bajo y la soporta mediante conchas. Sacristía adosada en lateral de cabecera y centro parroquial (s. XIX) añadido en lateral. Capilla gótica añadida en lateral posterior con un grupo de casas con soporales pegados a ese lateral de la iglesia.

Sillería.

Retablos barrocos.

OBSERVACIONES Y RECOMENDACIONES

BIBLIOGRAFIA

- Cruz, Fray Valentín de la "Burgos. Guía completa de las tierras del Cid". Diput. Prov. de Burgos. 1975

ELEMENTO	Nº Municipio	Nº Población y Sector	UTM	o Lambert	Nº Ficha
	101	2 1	X 611	Y 941	929

IDENTIFICACION Y LOCALIZACION

Denominación	Palacio del Marqués de Chiloeches
Municipio	Espinosa de los Monteros
Población	" "
Localización	Pza. Sancho García

Referenciación catastral hoja manzana parcela

ACCESIBILIDAD

Acceso asfaltado, vehículo ordinario	Nº Km
Acceso no asfaltado, vehículo ordinario	00
Acceso no asfaltado, vehículo todo terreno	
Acceso no asfaltado, a pie	

TIPOLOGIA ENTORNO

Parcial	Tipo
Predominante	Urbano
Total	

ENTORNO ELEMENTO

PERCEPCIÓN VISUAL Grado de interes

Extensión amplia	
Extensión media	
Extensión escasa	Apreciable

CALIDAD AMBIENTAL Grado de interes

Extensión amplia	
Extensión media	
Extensión escasa	Destacado

TIPOLOGIA ELEMENTO

Anónimo o popular

Formal o culto

Organización simple

Organización compleja

UNIDADES PARCIALES CATALOGADAS

Nº Ficha	Denominación

CLASIFICACION HISTORICA ELEMENTO

Siglo o Etapa Historica	Estilo arquitectonico
XVI	Renacentista
XVII	Barroco

PROPIEDAD

Individual

USO ACTUAL

Vivienda

CONSERVACION GLOBAL

Estado	Ambito
Deficiente	Parcial

PROTECCION JURIDICA EXISTENTE ELEMENTO

	Tipo	Fase	Fecha aprobación
Ley suelo	P.G.		
	N.S.		
	D.S.		
	P.E.		
	Otra		
Ley tesoro	C.H.A.		
	M.H.A.		
	Otra		
Otra			

PROPUESTA ACTUACION

ENTORNO	Tipo	Plazo	ELEMENTO	Tipo	Plazo
Ordenación (L.S.)	N.S.	Muy urgente	Ordenación (L.S.)		
Declaración (L.T.)	C.H.A.N.	Corto	Declaración (L.T.)	M.H.A.N.	Urgente
Intervención			Intervención		
Otra			Otra	Obras	Urgente

CALIFICACION ELEMENTO

Interes

FOTOGRAFIA

DESCRIPCION

Palacio de planta rectangular. Dos torreones con tres alturas y balcones rematados por frontones y cornisa rematada en esquinas por florones. Portada bajo arco carpanel con casetones de sillería. Portada, con arco de medio punto con columnas recercándola y rematado por frontón con gran escudo sobre ella y dos balcones rematados por frontones a ambos lados.

Gran jardín y huerta en parte trasera.

Sillería.

OBSERVACIONES Y RECOMENDACIONES

No se ha podido visitar el interior.

BIBLIOGRAFIA

- Cruz, Fray Valentín de la "Burgos. Guía completa de las tierras del Cid". Dipu. Prov. de Burgos, 1975.
- I.P.C.E. "Monumentos de Arquitectura Militar" M.E.C. 1968.

ELEMENTO	Nº Municipio	Nº Población y Sector	UTM	o Lambert	Nº Ficha
	101	2 1	X 611	Y 941	930

IDENTIFICACION Y LOCALIZACION

Denominación	Casare Vallejo
Municipio	Espinosa de los Monteros
Población	" "
Localización	C) de los Condestables s/n.

Referenciación catastral hoja manzana parcela

ACCESIBILIDAD

Acceso asfaltado, vehiculo ordinario	Nº Km
Acceso no asfaltado, vehiculo ordinario	00
Acceso no asfaltado, vehiculo todo terreno	
Acceso no asfaltado, a pie	

TIPOLOGIA ENTORNO

	Tipo
Parcial	
Predominante	Urbana
Total	

ENTORNO ELEMENTO

PERCEPCION VISUAL	Grado de interes	CALIDAD AMBIENTAL	Grado de interes
Extensión amplia		Extensión amplia	
Extensión media		Extensión media	
Extensión escasa	Apreciable	Extensión escasa	Apreciable

TIPOLOGIA ELEMENTO

Anónimo o popular

Formal o culto

Organización simple

Organización compleja

UNIDADES PARCIALES CATALOGADAS

Nº Ficha	Denominación

CLASIFICACION HISTORICA ELEMENTO

Siglo o Etapa Historica	Estilo arquitectonico
XVIII	Barroco
XX	Historicismo

PROPIEDAD

Individual

USO ACTUAL

Vivienda

CONSERVACION GLOBAL

Estado	Ambito
Bien	General

PROTECCION JURIDICA EXISTENTE ELEMENTO

	Tipo	Fase	Fecha aprobación
Ley suelo	PG.		
	NS.		
	D.S.		
	P.E.		
	Otra		
Ley tesoro	C.H.A.		
	M.H.A.		
	Otra		
Otra			

PROPUESTA ACTUACION

ENTORNO	Tipo	Plazo	ELEMENTO	Tipo	Plazo
Ordenación (L.S.)	N.S.	Muy urgente	Ordenación (L.S.)		
Declaración (L.T.)	C.H.A.N.	Corta	Declaración (L.T.)		
Intervención			Intervención		
Otra			Otra	Mantenimiento	periódico

CALIFICACION ELEMENTO

Interes Comarcal

FOTOGRAFIA

DESCRIPCION

Antigua casona hoy muy transformada. Edificio de planta rectangular con porche con dos arcos y dos balcones con escudo en el centro. Jardín con cerca de piedra y portada con escudo protegido por frontón curvo.

Sillería y mampostería enfoscada y encalada.

OBSERVACIONES Y RECOMENDACIONES

BIBLIOGRAFIA

ELEMENTO	Nº Municipio	Nº Población y Sector	UTM	o Lambert	Nº Ficha
	101	2 1	X 611	Y 941	93

IDENTIFICACION Y LOCALIZACION

Denominación	Casera-Torre de Los Azulejos
Municipio	Espinosa de los Monteros
Población	" "
Localización	C) de los Monteros

Referenciación catastral hoja manzana parcela

ACCESIBILIDAD

Acceso asfaltado, vehículo ordinario	Nº Km
Acceso no asfaltado, vehículo ordinario	00
Acceso no asfaltado, vehículo todo terreno	
Acceso no asfaltado, a pie	

TIPOLOGIA ENTORNO

	Tipo
Parcial	
Predominante	Urbano
Total	

ENTORNO ELEMENTO

PERCEPCION VISUAL	Grado de interes	CALIDAD AMBIENTAL	Grado de interes
Extensión amplia		Extensión amplia	
Extensión media		Extensión media	
Extensión escasa	Apreciable	Extensión escasa	Escaso

TIPOLOGIA ELEMENTO

Anónimo o popular	<input type="checkbox"/>
Formal o culto	<input checked="" type="checkbox"/>
Organización simple	<input type="checkbox"/>
Organización compleja	<input checked="" type="checkbox"/>

UNIDADES PARCIALES CATALOGADAS

Nº Ficha	Denominación

CLASIFICACION HISTORICA ELEMENTO

Siglo o Etapa Historica	Estilo arquitectonico
XVII-XVIII	Barroco
XVII	Renacentista

PROPIEDAD

Individual

USO ACTUAL

Vivienda

CONSERVACION GLOBAL

Estado	Ambito
Bien	General

PROTECCION JURIDICA EXISTENTE ELEMENTO

	Tipo	Fase	Fecha aprobación
Ley suelo	PG.		
	N.S.		
	D.S.		
	P.E.		
	Otra		
Ley tesoro	C.H.A.		
	M.H.A.		
	Otra		
Otro			

PROPUESTA ACTUACION

ENTORNO	Tipo	Plazo	ELEMENTO	Tipo	Plazo
Ordenación (L.S.)	N.S.	Muy urgente	Ordenación (L.S.)		
Declaración (L.T.)	C.H.A.N.	Corta	Declaración (L.T.)		
Intervención			Intervención		
Otra			Otra	Mantenimiento	periodico

CALIFICACION ELEMENTO

Interes Provincial

FOTOGRAFIA

DESCRIPCION

Casona-torre, llamada de los azulejos. Planta cuadrada y tres alturas. Portada con arco de medio punto y ventana sobre ella con columnillas y escudo sobre ella con diversa decoración. Ventana en fachada lateral con azulejos.

Remates cilíndricos en cornisa. Tejado a cuatro aguas. Jardín con árboles y cerca de piedra, la rodea.

Sillería.

OBSERVACIONES Y RECOMENDACIONES

BIBLIOGRAFIA

ELEMENTO	Nº Municipio	Nº Población y Sector	UTM	o Lambert	Nº Ficha
	101	2 1	X 511	Y 941	932

IDENTIFICACION Y LOCALIZACION

Denominación	Casona Palacio
Municipio	Espinosa de los Monteros
Población	" "
Localización	C) del Progreso o Carretera a Bilbao

Referenciación catastral hoja manzana parcela

ACCESIBILIDAD

Acceso asfaltado, vehiculo ordinario	Nº Km
Acceso no asfaltado, vehiculo ordinario	00
Acceso no asfaltado, vehiculo todo terreno	
Acceso no asfaltado, a pie	

TIPOLOGIA ENTORNO

Parcial	Tipo
Predominante	Urbano
Total	

ENTORNO ELEMENTO

PERCEPCION VISUAL Grado de interes

Extensión amplia	
Extensión media	
Extensión escasa	Apreciable

CALIDAD AMBIENTAL Grado de interes

Extensión amplia	
Extensión media	
Extensión escasa	Apreciable

TIPOLOGIA ELEMENTO

Anónimo o popular

Formal o culto

Organización simple

Organización compleja

UNIDADES PARCIALES CATALOGADAS

Nº Ficha	Denominación

CLASIFICACION HISTORICA ELEMENTO

Siglo o Etapa Historica	Estilo arquitectonico
XVII	Barroco
XVI	Renacentista
XVI	Gótico de transición
XV	Gótico

PROPIEDAD

Individual

USO ACTUAL

Vivienda
Vacante

CONSERVACION GLOBAL

Estado	Ambito
Deficiente	Parcial

PROTECCION JURIDICA EXISTENTE ELEMENTO

	Tipo	Fase	Fecha aprobación
Ley suelo	PG.		
	NS.		
	DS.		
	PE.		
	Otra		
Ley tesoro	C.H.A.		
	M.H.A.		
	Otra		
Otra			

PROPUESTA ACTUACION

ENTORNO	Tipo	Plazo
Ordenación (L.S.)	N.S.	Muy urgente
Declaración (L.T.)	C.H.A.N.	Corto
Intervención		
Otra		

ELEMENTO

	Tipo	Plazo
Ordenación (L.S.)		
Declaración (L.T.)		
Intervención		
Otra	Obras	Medio

CALIFICACION ELEMENTO

Interes Catastral

FOTOGRAFIA

DESCRIPCION

Casona palacio con edificio de planta rectangular y dos alturas, marcándose en la fachada los dos torreones, con huecos simétricos.

Puerta en fachada lateral con columnillas, escudo sobre dintel y ventana con decoración barroca, escudos en esquinas. Torre adosada de cuatro plantas cornisa con bolas y aspilleras. Casas anejas con cerca almenada y jardín.

Sillería y mampostería.

OBSERVACIONES Y RECOMENDACIONES

No se ha podido visitar el interior.

BIBLIOGRAFIA

ELEMENTO

Nº Municipio

101

Nº Población y Sector

2

1

UTM o Lambert

X 611

Y 341

Nº Ficha

933

IDENTIFICACION Y LOCALIZACION

Denominación
Municipio
Población
Localización

Castillo de Los Velasco

Espinosa de Los Montes

" "

En cerro, junto a la carretera de entrada al núcleo

Referenciación catastral

hoja

manzana

parcela

ACCESIBILIDAD

Acceso asfaltado, vehículo ordinario
Acceso no asfaltado, vehículo ordinario
Acceso no asfaltado, vehículo todo terreno
Acceso no asfaltado, a pie

Nº Km

00

TIPOLOGIA ENTORNO

Parcial -
Predominante
Total

Tipo

Rural

ENTORNO ELEMENTO

PERCEPCION VISUAL

Grado de interes

Extensión amplia
Extensión media
Extensión escasa

Apreciable

CALIDAD AMBIENTAL

Grado de interes

Extensión amplia
Extensión media
Extensión escasa

Apreciable

TIPOLOGIA ELEMENTO

Anónimo o popular
Formal o culto
Organización simple
Organización compleja

UNIDADES PARCIALES CATALOGADAS

Nº Ficha Denominación

CLASIFICACION HISTORICA ELEMENTO

Siglo o Etapa Histórica Estilo arquitectónico

XIV Gótico primitivo

XV Popular

PROPIEDAD

Individual

USO ACTUAL

Vacante

CONSERVACION GLOBAL

Estado

Ambito

Deficiente

Parcial

Ruina parcial

"

PROTECCION JURIDICA EXISTENTE ELEMENTO

	Tipo	Fase	Fecha aprobación
Ley suelo	PG.		
	NS.		
	D.S.		
	P.E.		
	Otra		
Ley tesoro	C.H.A.		
	M.H.A.		
	Otra		
Otra			

PROPUESTA ACTUACION

ENTORNO	Tipo	Plazo	ELEMENTO	Tipo	Plazo
Ordenación (L.S.)	N.S.	Muy urgente	Ordenación (L.S.)		
Declaración (L.T.)			Declaración (L.T.)	M.H.A.N.	Corto
Intervención			Intervención		
Otro			Otro	Consolidación	Medio

CALIFICACION ELEMENTO

Interes

Regional

FOTOGRAFIA

DESCRIPCION

Torre de planta rectangular y cuatro alturas, con escalera de acceso delantera a la planta segunda, con descansillo con puerta apuntada y protegida por tejadillo. Almenado, aspilleras y ventanas apuntadas geminadas, cuerpo de planta rectangular, que se une por medio de muro con puerta de acceso a recinto interior, este cuerpo tiene dos ventanas y aspilleras y está desmodurado, además, hay restos de muros de otra edificación que cierra el patio.

Sillería. Le faltan todos los tejados y forjados.

OBSERVACIONES Y RECOMENDACIONES

BIBLIOGRAFIA

- Espinosa de los Monteros, J. y Martín Artajo, L. "Corpus de los Castillos Medievales de Castilla" Bilbao.
- Fuentes, Felipe "Burgos" Ed. Everest.
- Chueca Goitia, G. "Hª de la Arquitectura Española, E. Antigua y Media".
- Cruz, Fray Valentín de la "Burgos. Guía completa de las tierras del Cid". Diput. Prov. de Burgos, 1975.
- I.P.C.E. "Monumentos de Arquitectura Militar" M.E.C. 1968.
- Rodríguez Abundio, L., Luis Mª de "Castille Romane 1".

ELEMENTO	Nº Municipio	Nº Población y Sector	UTM	o Lambert	Nº Ficha
	101	2 1	X 611	Y 941	934

IDENTIFICACION Y LOCALIZACION

Denominación	Palacio de Los Condestables
Municipio	Espinosa de los Monteros
Población	" "
Localización	C) de Los Condestables

Referenciación catastral hoja manzana parcela

ACCESIBILIDAD

Acceso asfaltado, vehiculo ordinario	Nº Km
Acceso no asfaltado, vehiculo ordinario	00
Acceso no asfaltado, vehiculo todo terreno	
Acceso no asfaltado, a pie	

TIPOLOGIA ENTORNO

Parcial	Tipo
Predominante	Urbano
Total	

ENTORNO ELEMENTO

PERCEPCION VISUAL	Grado de interes	CALIDAD AMBIENTAL	Grado de interes
Extensión amplia		Extensión amplia	
Extensión media		Extensión media	
Extensión escasa	Apreciable	Extensión escasa	Apreciable

TIPOLOGIA ELEMENTO

Anonimo o popular	<input type="checkbox"/>
Formal o culto	<input checked="" type="checkbox"/>
Organización simple	<input type="checkbox"/>
Organización compleja	<input checked="" type="checkbox"/>

UNIDADES PARCIALES CATALOGADAS

Nº Ficha	Denominación

CLASIFICACION HISTORICA ELEMENTO

Siglo o Etapa Historica	Estilo arquitectónico
XVII-XVIII	Barraco

PROPIEDAD

Individual

USO ACTUAL

Vivienda
Religioso
Vacante

CONSERVACION GLOBAL

Estado	Ambito
Deficiente	Parcial

PROTECCION JURIDICA EXISTENTE ELEMENTO

	Tipo	Fase	Fecha aprobación
Ley suelo	P.G.		
	N.S.		
	D.S.		
	P.E.		
	Otra		
Ley tesoro	C.H.A.		
	M.H.A.		
	Otra		
Otra			

PROPUESTA ACTUACION

ENTORNO	Tipo	Plazo	ELEMENTO	Tipo	Plazo
Ordenación (L.S.)	N.S.	Muy urgente	Ordenación (L.S.)		
Declaración (L.T.)	C.H.A.N.	Corto	Declaración (L.T.)		
Intervención			Intervención		
Otra			Otra	Obras	Corto

CALIFICACION ELEMENTO

Interes Provincial

FOTOGRAFIA

DESCRIPCION

Casona palacio de planta rectangular, tres plantas, el edificio principal con capilla aneja al edificio, portada barroca con hornacina y frontón curvo e imagen de Santiago y pequeña espadaña rematada por frontón.

Fachada de la casona con huecos simétricos y remates en esquinas con pináculos e imposta a nivel de los forjados. El edificio secundario pegado al principal tiene dos alturas. Enorme jardín huerta con cerca achaflanada en las esquinas con portada con escudos y remates con bolas.

Sillería y mampostería.

OBSERVACIONES Y RECOMENDACIONES

No se ha podido visitar el interior.

BIBLIOGRAFIA

ELEMENTO

Nº Municipio
101Nº Población y Sector
2 1UTM o Lambert
X 611 Y 941Nº Ficha
935

IDENTIFICACION Y LOCALIZACION

Denominación	Balacio de Los Monteros
Municipio	Espinosa de los Monteros
Población	" "
Localización	C) de los Monteros

Referenciación catastral hoja manzana parcela

ACCESIBILIDAD

Acceso asfaltado, vehiculo ordinario	Nº Km 00
Acceso no asfaltado, vehiculo ordinario	
Acceso no asfaltado, vehiculo todo terreno	
Acceso no asfaltado, a pie	

TIPOLOGIA ENTORNO

	Tipo
Parcial	
Predominante	Urbano
Total	

ENTORNO ELEMENTO

PERCEPCION VISUAL	Grado de interes	CALIDAD AMBIENTAL	Grado de interes
Extensión amplia		Extensión amplia	
Extensión media		Extensión media	
Extensión escasa	Apreciable	Extensión escasa	Apreciable

TIPOLOGIA ELEMENTO

Anonimo o popular	<input type="checkbox"/>
Formal o culto	<input checked="" type="checkbox"/>
Organización simple	<input type="checkbox"/>
Organización compleja	<input checked="" type="checkbox"/>

UNIDADES PARCIALES CATALOGADAS

Nº Ficha	Denominación

CLASIFICACION HISTORICA ELEMENTO

Siglo o Etapa Historico Estilo arquitectonico

XV	Gótico
XVI	Renacentista
Indeterminado	Popular

PROPIEDAD

Individual	

USO ACTUAL

Vivienda	

CONSERVACION GLOBAL

Estado	Ambito
Deficiente	General
Ruina	Puntual

PROTECCION JURIDICA EXISTENTE ELEMENTO

	Tipo	Fase	Fecha aprobación
Ley suelo PG.			
N.S.			
D.S.			
PE.			
Otra			
Ley tesoro C.H.A.			
M.H.A.	Nacional	Incoado	23 - Octubre - 79
Otra			
Otra			

PROPUESTA ACTUACION

ENTORNO	Tipo	Plazo	ELEMENTO	Tipo	Plazo
Ordenación (L.S.)	N.S.	Muy urgente	Ordenación (L.S.)		
Declaración (L.T.)	C.H.A.N.	Corto	Declaración (L.T.)	M.H.A.N.	Urgente
Intervención			Intervención		
Otra			Otra	Obras	Urgente

CALIFICACION ELEMENTO

Interes Provincial

FOTOGRAFIA

DESCRIPCION

Torre de planta rectangular con torreones circulares rematando las esquinas y puerta del balcón apuntada. Tejado a cuatro aguas. Almenado transformado en huecos. Portada con columnas y escudo renacentista protegida por dos cubos con aspilleras en forma de cruz para cuerpo de guardia. Patio con cerca de piedra y edificios en trasera hoy aislados, posiblemente serían cuerpos anejos al palacio, con ventanas apuntadas.

Sillería y mampostería.

OBSERVACIONES Y RECOMENDACIONES

M.H.A. Nacional, Incoado - 24 Septiembre de 1979.

BIBLIOGRAFIA

- I.P.C.E. "Monumentos de Arquitectura Militar" M.E.C. 1968

ELEMENTO	Nº Municipio	Nº Población y Sector	UTM	o Lambert	Nº Ficha
	101	2 1	X 611	Y 941	936

IDENTIFICACION Y LOCALIZACION

Denominación	Puente
Municipio	Espinosa de Los Monteros
Población	" "
Localización	Cta. de entrada al núcleo

Referenciación catastral hoja manzana parcela

ACCESIBILIDAD

Acceso asfaltado, vehiculo ordinario	Nº Km
Acceso no asfaltado, vehiculo ordinario	00
Acceso no asfaltado, vehiculo todo terreno	
Acceso no asfaltado, a pie	

TIPOLOGIA ENTORNO

	Tipo
Parcial	
Predominante	Urbano
Total	

ENTORNO ELEMENTO

PERCEPCION VISUAL	Grado de interes	CALIDAD AMBIENTAL	Grado de interes
Extensión amplia		Extensión amplia	
Extensión media		Extensión media	
Extensión escasa	Escaso	Extensión escasa	Escaso

TIPOLOGIA ELEMENTO

Anonimo o popular	<input type="checkbox"/>
Formal o culto	<input checked="" type="checkbox"/>
Organización simple	<input checked="" type="checkbox"/>
Organización compleja	<input type="checkbox"/>

UNIDADES PARCIALES CATALOGADAS

Nº Ficha	Denominación

CLASIFICACION HISTORICA ELEMENTO

Siglo o Etapa Historica	Estilo arquitectonico
XX	Eclectico

PROPIEDAD

Municipal

USO ACTUAL

Viario

CONSERVACION GLOBAL

Estado	Ambito
Bien	General

PROTECCION JURIDICA EXISTENTE ELEMENTO

	Tipo	Fase	Fecha aprobación
Ley suelo	PG.		
	N.S.		
	D.S.		
	P.E.		
	Otra		
Ley tesoro	C.H.A.		
	M.H.A.		
	Otra		
Otra			

PROPUESTA ACTUACION

ENTORNO	Tipo	Plazo	ELEMENTO	Tipo	Plazo
Ordenación (L.S.)	N.S.	Muy urgente	Ordenación (L.S.)		
Declaración (L.T.)	C.H.A.N.	Corto	Declaración (L.T.)		
Intervención			Intervención		
Otra			Otra	Mantenimiento	periódico

CALIFICACION ELEMENTO

Interes Local

FOTOGRAFIA

DESCRIPCION

Puente de tres ojos, con arcos. Sobre pilas redondeadas. Imposta marca el nivel del pavimento y pretil sobre él.

Sillería.

OBSERVACIONES Y RECOMENDACIONES

BIBLIOGRAFIA

ELEMENTO	Nº Municipio	Nº Población y Sector	UTM	o Lambert	Nº Ficha
	101	2	X 611	Y 941	937

IDENTIFICACION Y LOCALIZACION

Denominación	Torre Fuerte de Cantimplar
Municipio	Espinosa de los Monteros
Población	"
Localización	En cerrete C) subida al valle

Referenciación catastral hoja manzana parcela

ACCESIBILIDAD

Acceso asfaltado, vehículo ordinario	Nº Km
Acceso no asfaltado, vehículo ordinario	00
Acceso no asfaltado, vehículo todo terreno	
Acceso no asfaltado, a pie	

TIPOLOGIA ENTORNO

	Tipo
Parcial	Medio Físico
Predominante	Rural
Total	

ENTORNO ELEMENTO

PERCEPCION VISUAL Grado de interes

Extensión amplia	
Extensión media	Destacado
Extensión escasa	

CALIDAD AMBIENTAL Grado de interes

Extensión amplia	
Extensión media	Apreciable
Extensión escasa	

TIPOLOGIA ELEMENTO

Anónimo o popular

Formal o culto

Organización simple

Organización compleja

UNIDADES PARCIALES CATALOGADAS

Nº Ficha	Denominación

CLASIFICACION HISTORICA ELEMENTO

Siglo o Etapa Historica	Estilo arquitectonico
XV	Gótico
XIV	Gótico primitivo
XX	Funcionalismo

PROPIEDAD

Individual

USO ACTUAL

Vivienda
Agropecuaria

CONSERVACION GLOBAL

Estado	Ambito
Bien	General

PROTECCION JURIDICA EXISTENTE ELEMENTO

	Tipo	Fase	Fecha aprobación
Ley suelo	PG.		
	NS.		
	DS.		
	P.E.		
	Otra		
Ley tesoro	C.H.A.		
	M.H.A.		
	Otra		
Otra			

PROPUESTA ACTUACION

ENTORNO	Tipo	Plazo
Ordenación (L.S.)	N.S.	Muy urgente
Declaración (L.T.)		
Intervención		
Otra		

ELEMENTO	Tipo	Plazo
Ordenación (L.S.)		
Declaración (L.T.)		
Intervención		
Otra	Mantenimiento	periódico

CALIFICACION ELEMENTO

Interes Provincial

FOTOGRAFIA

DESCRIPCION

Torre-fuerte, de tres alturas y planta rectangular. Hoy está desmochada, se rebajó cinco metros de altura, con tejado a dos aguas. Balcones con huecos apuntados, ventanas geminadas, grandes aspilleras y escudos.

Sillería y sillarejo. Balcón nuevo y terraza nueva adosada y modificada interiormente.

OBSERVACIONES Y RECOMENDACIONES

BIBLIOGRAFIA

ELEMENTO	Nº Municipio	Nº Población y Sector	UTM	o Lambert	Nº Ficha
	101	3	X 607	Y 946	938

IDENTIFICACION Y LOCALIZACION

Denominación	Santuario Ntra. Sra. de las Nieves
Municipio	Espinosa de los Monteros
Población	Las Machorras
Localización	Junto a la carretera

Referenciación catastral hoja manzana parcela

ACCESIBILIDAD	Acceso asfaltado, vehiculo ordinario	Nº Km	TIPOLOGIA ENTORNO	
	Acceso no asfaltado, vehiculo ordinario	<input type="text"/>		Parcial
	Acceso no asfaltado, vehiculo todo terreno	<input type="text"/>		Predominante
	Acceso no asfaltado, a pie	<input type="text"/>		Total

Tipo

Rural

ENTORNO ELEMENTO		CALIDAD AMBIENTAL	
PERCEPCIÓN VISUAL	Grado de interes	Grado de interes	
Extensión amplia	<input type="text"/>	Extensión amplia	Destacado
Extensión media	<input type="text"/>	Extensión media	<input type="text"/>
Extensión escasa	Escaso	Extensión escasa	<input type="text"/>

TIPOLOGIA ELEMENTO	Anonimo o popular	<input checked="" type="checkbox"/>	UNIDADES PARCIALES CATALOGADAS
	Formal o culto	<input type="checkbox"/>	
	Organización simple	<input checked="" type="checkbox"/>	
	Organización compleja	<input type="checkbox"/>	

Nº Ficha	Denominación

CLASIFICACION HISTORICA ELEMENTO

Siglo o Etapa Historica	Estilo arquitectonico
XIX	Ecléctico

PROPIEDAD	USO ACTUAL	CONSERVACION GLOBAL
Religiosa	Religioso	Estado
<input type="text"/>	<input type="text"/>	Bien
<input type="text"/>	<input type="text"/>	Ambito
<input type="text"/>	<input type="text"/>	General

PROTECCION JURIDICA EXISTENTE ELEMENTO

	Tipo	Fase	Fecha aprobación
Ley suelo	P.G.		
	N.S.		
	D.S.		
	P.E.		
	Otra		
Ley tesoro	C.H.A.		
	M.H.A.		
	Otra		
Otra			

PROPUESTA ACTUACION			ELEMENTO		
ENTORNO	Tipo	Plazo	Tipo	Plazo	
Ordenación (L.S.)	N.S.	Muy urgente	Ordenación (L.S.)		
Declaración (L.T.)			Declaración (L.T.)		
Intervención			Intervención		
Otra			Otra	Mantenimiento	periódico

CALIFICACION ELEMENTO Interes Comarcal

FOTOGRAFIA

DESCRIPCION

Ermita de gran volumen. Planta rectangular, con destacada cabecera cuadrada. Porche cubierto en lateral, con arcada de seis arcos de medio punto, cegados en parte. Torre a los pies, con un hueco para campanas en cada fachada.

Sillería y mampostería, en parte en calado.

OBSERVACIONES Y RECOMENDACIONES

No se ha podido visitar el interior.

BIBLIOGRAFIA

ELEMENTO	Nº Municipio	Nº Población y Sector	UTM	o Lambert	Nº Ficha
	101	4	X 608	Y 941	939

IDENTIFICACION Y LOCALIZACION

Denominación	Iglesia de San Marcial
Municipio	Espinosa de los Monteros
Población	Para
Localización	En ladera en núcleo, junto al camino o carretera principal

Referenciación catastral hoja manzana parcela

ACCESIBILIDAD

Acceso asfaltado, vehiculo ordinario	Nº Km
Acceso no asfaltado, vehiculo ordinario	
Acceso no asfaltado, vehiculo todo terreno	01
Acceso no asfaltado, a pie	

TIPOLOGIA ENTORNO

	Tipo
Parcial	
Predominante	Rural
Total	

ENTORNO ELEMENTO

PERCEPCION VISUAL Grado de interes

Extensión amplia	
Extensión media	
Extensión escasa	Escaso

CALIDAD AMBIENTAL Grado de interes

Extensión amplia	Destacado
Extensión media	
Extensión escasa	

TIPOLOGIA ELEMENTO

Anónimo o popular

Formal o culto

Organización simple

Organización compleja

UNIDADES PARCIALES CATALOGADAS

Nº Ficha	Denominación

CLASIFICACION HISTORICA ELEMENTO

Siglo o Etapa Historica Estilo arquitectonico

Indeterminado	Popular
XVIII	"

PROPIEDAD

Religiosa

USO ACTUAL

Religioso

CONSERVACION GLOBAL

Estado	Ambito
Deficiente	Parcial

PROTECCION JURIDICA EXISTENTE ELEMENTO

	Tipo	Fase	Fecha aprobación
Ley suelo	P.G.		
	N.S.		
	D.S.		
	P.E.		
	Otra		
Ley tesoro	C.H.A.		
	M.H.A.		
	Otra		
Otra			

PROPUESTA ACTUACION

ENTORNO

	Tipo	Plazo
Ordenación (L.S.)	N.S.	Curto
Declaración (L.T.)		
Intervención		
Otra		

ELEMENTO

	Tipo	Plazo
Ordenación (L.S.)		
Declaración (L.T.)		
Intervención		
Otra	Obras	Medio

CALIFICACION ELEMENTO

Interes

FOTOGRAFIA

DESCRIPCION

Iglesia de pequeñas dimensiones, una nave, planta rectangular, con añadido popular en la cabecera y pórtico popular adosado al lateral. Cabecera con contrafuertes diagonales en esquinas. Espadaña a los pies de la nave, con dos huecos para campanas. Cementerio adosado a cabecera y a lateral posterior de la nave.

Sillería y mampostería, enfoscada en parte.

OBSERVACIONES Y RECOMENDACIONES

No se ha podido visitar el interior.

BIBLIOGRAFIA

IDENTIFICACION Y LOCALIZACION

Denominación	Conjunto urbano
Municipio	Espinosa de los Monteros
Población	Quintana de los Prados
Sector o Barrio	
Espacio	

ACCESIBILIDAD

Acceso asfaltado, vehiculo ordinario	N° Km
Acceso no asfaltado, vehiculo ordinario	00
Acceso no asfaltado, vehiculo todo terreno	
Acceso no asfaltado, a pie	

TIPOLOGIA CONJUNTO

CARACTER	AGRUPACION
Urbano	Concentrada
Rural	Dispersa
Mixto	

ENTORNO CONJUNTO

	MEDIO FISICO (Grado de interes)		MEDIO EDIFICADO (Grado de interes)	
	Calidad visual	Calidad ambiental	Calidad visual	Calidad ambiental
Extensión amplia		Destacado		
Extensión media				
Extensión escasa	Escaso			

CARACTERISTICAS ESTRUCTURALES

CALIFICACION PARCIAL

Interes Local

TRAZADO		FUNCION		EDIFICACION	
Tipo	Grado de pervivencia	Tipo	Grado de pervivencia	Tipo	Grado de pervivencia
Medieval	Parcial	Agrícola	Parcial	Popular	Parcial
		Ganadera	"	Barroca	Apreciable
		Residencial	"	Moderna	"

CARACTERISTICAS ESPACIALES

CALIFICACION PARCIAL

Interes Comarcal

Tipo Espacios	N° con ficha	N° sin ficha	Tipo Espacios	N° con ficha	N° sin ficha
Calles o tramos		2			
Campes romería		1			
Campes o atrio		1			
Juegos, recreo		1			

CARACTERISTICAS EDIFICACION

CALIFICACION PARCIAL

Interes Local

	N° con ficha	N° sin ficha		N° con ficha	N° sin ficha
Religiosa		2			
Cultural o docente		1			
Residencial palacial	2				
Residencial doméstica		17			

PROTECCION JURIDICA EXISTENTE CONJUNTO

	Tipo	Fase	Fecha aprobacion
Ley suelo	P.G.		
	N.S.		
	D.S.		
	P.E.		
	Otra		
Ley tesoro	C.H.A.		
	M.H.A.		
	Otra		
Otra			

PROPUESTA ACTUACION

ENTORNO	Tipo	Plazo	CONJUNTO	Tipo	Plazo
Ordenación (L.S.)	N.S.	Carta	Ordenación (L.S.)	N.S.	Carta
Declaración (L.T.)			Declaración (L.T.)		
Intervención			Intervención		
Otra			Otra		

CALIFICACION CONJUNTO

Interes Global Comarcal

FOTOGRAFIA

DESCRIPCION

Núcleo de pequeño tamaño apoyado en la carretera, con una calle o espacio poco configurado, octogonal a la carretera, que estructura el núcleo. En dicho espacio se sitúa una fuente-abrevadero, y el juego de bolos, con enormes robles centenarios y dos casonas que dan al espacio. Iglesia al otro lado de la carretera.

Tipología constructiva con empleo de sillería y mampostería y balcón corrido de madera. En edificios auxiliares estructura de madera vista y adobe. Una casa con escudo y las dos casonas anteriores también blasonadas.

Paraje de valle frondoso y de calidad paisajística.

OBSERVACIONES Y RECOMENDACIONES

BIBLIOGRAFIA

ELEMENTO	Nº Municipio	Nº Población y Sector	UTM	o Lambert	Nº Ficha
	101	5 1	X 614	Y 941	941

IDENTIFICACION Y LOCALIZACION

Denominación	Casera
Municipio	Espinosa de Los Monteros
Población	Quintana de Los Prados
Localización	En núcleo, junto a la Fuente

Referenciación catastral hoja manzana parcela

ACCESIBILIDAD

Acceso asfaltado, vehiculo ordinario	Nº Km
Acceso no asfaltado, vehiculo ordinario	00
Acceso no asfaltado, vehiculo todo terreno	
Acceso no asfaltado, a pie	

TIPOLOGIA ENTORNO

	Tipo
Parcial	
Predominante	Rural
Total	

ENTORNO ELEMENTO

PERCEPCION VISUAL Grado de interes

Extensión amplia	
Extensión media	
Extensión escasa	Apreciable

CALIDAD AMBIENTAL Grado de interes

Extensión amplia	
Extensión media	
Extensión escasa	Apreciable

TIPOLOGIA ELEMENTO

Anónimo o popular

Formal o culto

Organización simple

Organización compleja

UNIDADES PARCIALES CATALOGADAS

Nº Ficha	Denominación

CLASIFICACION HISTORICA ELEMENTO

Siglo o Etapa Historica	Estilo arquitectonico
XVII-XVIII	Barroco
Indeterminado	Popular

PROPIEDAD

Individual

USO ACTUAL

Vivienda
Agropecuaria

CONSERVACION GLOBAL

Estado	Ambito
Deficiente	Parcial

PROTECCION JURIDICA EXISTENTE ELEMENTO

	Tipo	Fase	Fecha aprobación
Ley suelo	PG.		
	N.S.		
	D.S.		
	P.E.		
	Otra		
Ley tesoro	C.H.A.		
	M.H.A.		
	Otra		
Otra			

PROPUESTA ACTUACION

ENTORNO	Tipo	Plazo
Ordenación (L.S.)	N.S.	Corto
Declaración (L.T.)		
Intervención		
Otra		

ELEMENTO	Tipo	Plazo
Ordenación (L.S.)		
Declaración (L.T.)		
Intervención		
Otra	Obras	Medio

CALIFICACION ELEMENTO

Interes Comercial

DESCRIPCION

Casona con edificio principal de planta rectangular, escudo, dos alturas y adosado a él cobertizo con porche, formando en su conjunto una planta en forma de "L". Portada de acceso al patio pegada al cobertizo con arco de medio punto, escudo, frontón y remates con bolas.

Sillería y mampostería encalada en edificio principal y estructura de madera vista y adobe en el cobertizo.

Sillería en la portada de entrada.

OBSERVACIONES Y RECOMENDACIONES

BIBLIOGRAFIA

- Cruz, Fray Valentín de la "Burgos. Guía completa de las tierras del Cid". Diput. Prov. de Burgos. 1975

ELEMENTO	Nº Municipio	Nº Población y Sector	UTM	o Lambert	Nº Ficha
	101	5 1	X 614	Y 941	842

IDENTIFICACION Y LOCALIZACION

Denominación	Casana
Municipio	Espinosa de los Monteros
Población	Quintana de los Prados
Localización	Junto a la carretera de acceso al núcleo

Referenciación catastral hoja manzana parcela

ACCESIBILIDAD

Acceso asfaltado, vehiculo ordinario	Nº Km
Acceso no asfaltado, vehiculo ordinario	00
Acceso no asfaltado, vehiculo todo terreno	
Acceso no asfaltado, a pie	

TIPOLOGIA ENTORNO

	Tipo
Parcial	
Predominante	Rural
Total	

ENTORNO ELEMENTO

PERCEPCION VISUAL Grado de interés

Extensión amplia	
Extensión media	
Extensión escasa	Apreciable

CALIDAD AMBIENTAL Grado de interés

Extensión amplia	
Extensión media	
Extensión escasa	Apreciable

TIPOLOGIA ELEMENTO

Anónimo o popular

Formal o culto

Organización simple

Organización compleja

UNIDADES PARCIALES CATALOGADAS

Nº Ficha	Denominación

CLASIFICACION HISTORICA ELEMENTO

Siglo o Etapa Historica Estilo arquitectonico

XVII-XVIII	Barroco

PROPIEDAD

Individual

USO ACTUAL

Vivienda
Agrariopecuario

CONSERVACION GLOBAL

Estado	Ambito
Deficiente	Parcial

PROTECCION JURIDICA EXISTENTE ELEMENTO

	Tipo	Fase	Fecha aprobación
Ley suelo	P.G.		
	N.S.		
	D.S.		
	P.E.		
	Otra		
Ley tesoro	C.H.A.		
	M.H.A.		
	Otra		
Otra			

PROPUESTA ACTUACION

ENTORNO	Tipo	Plazo	ELEMENTO	Tipo	Plazo
Ordenación (L.S.)	N.S.	Corto	Ordenación (L.S.)		
Declaración (L.T.)			Declaración (L.T.)		
Intervención			Intervención		
Otra			Otra	Obras	Medio

CALIFICACION ELEMENTO

Interes Comarcal

FOTOGRAFIA

DESCRIPCION

Casona de gran tamaño. Planta rectangular, tres alturas. Puerta de arco de medio punto y escudo. Muy reformada, con numerosos nuevos huecos, con añadidos con terrazo, sin adecuación. Tejado a cuatro aguas.

Sillería y mampostería.

OBSERVACIONES Y RECOMENDACIONES

BIBLIOGRAFIA

ELEMENTO	Nº Municipio	Nº Población y Sector	UTM	o Lambert	Nº Ficha
	101	6	X 610	Y 941	943

IDENTIFICACION Y LOCALIZACION

Denominación	Casona
Municipio	Espinosa de los Monteros
Población	Santa Olalla
Localización	En núcleo Cº o Cta. Principal

Referenciación catastral hoja manzana parcela

ACCESIBILIDAD

Acceso asfaltado, vehiculo ordinario	Nº Km <input type="text"/> <input type="text"/> 01 <input type="text"/>
Acceso no asfaltado, vehiculo ordinario	
Acceso no asfaltado, vehiculo todo terreno	
Acceso no asfaltado, a pie	

TIPOLOGIA ENTORNO

	Tipo
Parcial	<input type="text"/>
Predominante	
Total	

ENTORNO ELEMENTO

PERCEPCION VISUAL Grado de interes

Extensión amplia	<input type="text"/>
Extensión media	<input type="text"/>
Extensión escasa	Escaso

CALIDAD AMBIENTAL Grado de interes

Extensión amplia	Destacado
Extensión media	<input type="text"/>
Extensión escasa	<input type="text"/>

TIPOLOGIA ELEMENTO

Anonimo o popular

Formal o culto

Organización simple

Organización compleja

UNIDADES PARCIALES CATALOGADAS

Nº Ficha	Denominación

CLASIFICACION HISTORICA ELEMENTO

Siglo o Etapa Historica	Estilo arquitectonico
XVII-XVIII	Barraco

PROPIEDAD

Individual
<input type="text"/>
<input type="text"/>

USO ACTUAL

Vacante
Agronegociario
<input type="text"/>

CONSERVACION GLOBAL

Estado	Ambito
Deficiente	General
<input type="text"/>	<input type="text"/>

PROTECCION JURIDICA EXISTENTE ELEMENTO

	Tipo	Fase	Fecha aprobación
Ley suelo	PG.	<input type="text"/>	<input type="text"/>
	NS.	<input type="text"/>	<input type="text"/>
	D.S.	<input type="text"/>	<input type="text"/>
	P.E.	<input type="text"/>	<input type="text"/>
	Otra	<input type="text"/>	<input type="text"/>
Ley tesoro	C.H.A.	<input type="text"/>	<input type="text"/>
	M.H.A.	<input type="text"/>	<input type="text"/>
	Otra	<input type="text"/>	<input type="text"/>
Otra	<input type="text"/>	<input type="text"/>	<input type="text"/>

PROPUESTA ACTUACION

ENTORNO

Tipo	Plazo
Ordenación (L.S.)	N.S.
Declaración (L.T.)	Medio
Intervención	<input type="text"/>
Otra	<input type="text"/>

ELEMENTO

Tipo	Plazo
Ordenación (L.S.)	<input type="text"/>
Declaración (L.T.)	<input type="text"/>
Intervención	<input type="text"/>
Otra	Obras
	Medio

CALIFICACION ELEMENTO

Interes Local

FOTOGRAFIA

DESCRIPCION

Edificio de planta rectangular, dos alturas. Fachada con huecos simétricos y dos escudos en planta primera. Imposta marca el nivel del forjado.

Añadido popular como porche a la fachada. Puerta adintelada.

Sillería y mampostería con tejado a dos aguas.

OBSERVACIONES Y RECOMENDACIONES

BIBLIOGRAFIA

ELEMENTO

Nº Municipio

101

Nº Población y Sector

6

UTM o Lambert

X 610

Y 941

Nº Ficha

944

IDENTIFICACION Y LOCALIZACION

Denominación Iglesia Sta. Eulalia
 Municipio Espinosa de los Monteros
 Población Santa Olalla
 Localización En ladera superior del núcleo

Referenciación catastral

hoja

manzana

parcela

ACCESIBILIDAD

Acceso asfaltado, vehiculo ordinario
 Acceso no asfaltado, vehiculo ordinario
 Acceso no asfaltado, vehiculo todo terreno
 Acceso no asfaltado, a pie

Nº Km

00

01

TIPOLOGIA ENTORNO

Parcial
 Predominante
 Total

Tipo

Rural

ENTORNO ELEMENTO

PERCEPCION VISUAL

Grado de interes

Extensión amplia
 Extensión media
 Extensión escasa

Escaso

CALIDAD AMBIENTAL

Grado de interes

Extensión amplia
 Extensión media
 Extensión escasa

Destacado

TIPOLOGIA ELEMENTO

Anónimo o popular
 Formal o culto
 Organización simple
 Organización compleja

UNIDADES PARCIALES CATALOGADAS

Nº Ficha Denominación

CLASIFICACION HISTORICA ELEMENTO

Siglo o Etapa Historica Estilo arquitectonico

Indeterminado	Popular
XIII	Románico

PROPIEDAD

Religioso

USO ACTUAL

Religioso

CONSERVACION GLOBAL

Estado

Ambito

Deficiente

Parcial

PROTECCION JURIDICA EXISTENTE ELEMENTO

Tipo

Fase

Fecha aprobación

Ley suelo	PG.		
	N.S.		
	D.S.		
	P.E.		
	Otra		
Ley tesoro	C.H.A.		
	M.H.A.		
	Otra		
Otra			

PROPUESTA ACTUACION

ENTORNO

Ordenación (L.S.)
 Declaración (L.T.)
 Intervención
 Otra

Tipo

Plazo

N.S.

Medio

ELEMENTO

Ordenación (L.S.)
 Declaración (L.T.)
 Intervención
 Otra

Tipo

Plazo

Obras

Medio

CALIFICACION ELEMENTO

Interes

Local

FOTOGRAFIA

DESCRIPCION

Iglesia de una nave, popular, planta rectangular. Añadido popular en lateral como sacristía y pórtico anejo. Espadaña apoyada en pórtico con dos huecos para campanas con escalera de acceso en el pórtico.

Mampostería y sillería.

OBSERVACIONES Y RECOMENDACIONES

No se ha podido visitar el interior.

BIBLIOGRAFIA

- Pérez Carmona, J. "Arquitectura y escultura románica en la prov. de Burgós," Ed. Calpe, 1974

ELEMENTO	Nº Municipio	Nº Población y Sector	UTM	o Lambert	Nº Ficha
	102	1	X 587	Y 846	945

IDENTIFICACION Y LOCALIZACION

Denominación	Iglesia de San Esteban Protomartir
Municipio	Estepar
Población	Arenillas de Muño
Localización	Junta a carretera

Referenciación catastral hoja manzana parcela

ACCESIBILIDAD	Acceso asfaltado, vehiculo ordinario	Nº Km <input type="text"/>	TIPOLOGIA ENTORNO	Tipo	<input type="text"/>
	Acceso no asfaltado, vehiculo ordinario			Parcial	<input type="text"/>
	Acceso no asfaltado, vehiculo todo terreno			Predominante	<input type="text"/>
	Acceso no asfaltado, a pie			Total	Rural <input type="text"/>

ENTORNO ELEMENTO

PERCEPCION VISUAL	Grado de interes	CALIDAD AMBIENTAL	Grado de interes
Extensión amplia	<input type="text"/>	Extensión amplia	<input type="text"/>
Extensión media	<input type="text"/>	Extensión media	<input type="text"/>
Extensión escasa	Escasa	Extensión escasa	Escasa

TIPOLOGIA ELEMENTO	Anonimo o popular	<input type="checkbox"/>	UNIDADES PARCIALES CATALOGADAS
	Formal o culto	<input checked="" type="checkbox"/>	
	Organización simple	<input checked="" type="checkbox"/>	
	Organización compleja	<input type="checkbox"/>	

Nº Ficha	Denominación

CLASIFICACION HISTORICA ELEMENTO

Siglo o Etapa Historica	Estilo arquitectonico
XII	Románico Culto
Indeterminado	Popular

PROPIEDAD	USO ACTUAL	CONSERVACION GLOBAL
Religiosa	religioso	Estado
<input type="text"/>	<input type="text"/>	Bien
<input type="text"/>	<input type="text"/>	Deficiente
<input type="text"/>	<input type="text"/>	Ambito
<input type="text"/>	<input type="text"/>	Parcial
<input type="text"/>	<input type="text"/>	Parcial

PROTECCION JURIDICA EXISTENTE ELEMENTO

	Tipo	Fase	Fecha aprobación
Ley suelo	PG.	<input type="text"/>	<input type="text"/>
	N.S.	<input type="text"/>	<input type="text"/>
	D.S.	<input type="text"/>	<input type="text"/>
	PE.	<input type="text"/>	<input type="text"/>
	Otra	<input type="text"/>	<input type="text"/>
Ley tesoro	C.H.A.	<input type="text"/>	<input type="text"/>
	M.H.A.	<input type="text"/>	<input type="text"/>
	Otra	<input type="text"/>	<input type="text"/>
Otra	<input type="text"/>	<input type="text"/>	<input type="text"/>

PROPUESTA ACTUACION

ENTORNO	Tipo	Plazo	ELEMENTO	Tipo	Plazo
Ordenación (L.S.)	N.S.	Medio	Ordenación (L.S.)	<input type="text"/>	<input type="text"/>
Declaración (L.T.)	<input type="text"/>	<input type="text"/>	Declaración (L.T.)	<input type="text"/>	<input type="text"/>
Intervención	<input type="text"/>	<input type="text"/>	Intervención	<input type="text"/>	<input type="text"/>
Otra	<input type="text"/>	<input type="text"/>	Otra	Obras	Corto

CALIFICACION ELEMENTO Interes Comarcal

FOTOGRAFIA

DESCRIPCION : Una nave, planta en cruz latina, con cabecera con ábside circular románico (s. XII). Bóvedas de ladrillo de crucería. Coro a los pies de la nave, espadaña sencilla. Portada sencilla, con taqueado, románica. Pórtico cerrado, popular. Pila bautismal popular, retablo mayor barroco, Atrio con cerca.

OBSERVACIONES Y RECOMENDACIONES

BIBLIOGRAFIA

ELEMENTO	Nº Municipio	Nº Población y Sector	UTM	o Lambert	Nº Ficha
	102	1	X 587	Y 846	946

IDENTIFICACION Y LOCALIZACION

Denominación	Torreón
Municipio	Estepar
Población	Arenillas de Muño
Localización	Junto a cta. en el núcleo

Referenciación catastral hoja manzana parcela

ACCESIBILIDAD

Acceso asfaltado, vehículo ordinario	Nº Km
Acceso no asfaltado, vehículo ordinario	00
Acceso no asfaltado, vehículo todo terreno	
Acceso no asfaltado, a pie	

TIPOLOGIA ENTORNO

Parcial	Tipo
Predominante	
Total	Rural

ENTORNO ELEMENTO

PERCEPCION VISUAL	Grado de interes
Extensión amplia	
Extensión media	Apreciable
Extensión escasa	

CALIDAD AMBIENTAL	Grado de interes
Extensión amplia	
Extensión media	Escaso
Extensión escasa	

TIPOLOGIA ELEMENTO

Anónimo o popular

Formal o culto

Organización simple

Organización compleja

UNIDADES PARCIALES CATALOGADAS

Nº Ficha	Denominación

CLASIFICACION HISTORICA ELEMENTO

Siglo o Etapa Historico Estilo arquitectonico

XIII-XIV	Gótica primitiva
XV	Popular

PROPIEDAD

Particular	Cólec.

USO ACTUAL

Agropecuario

CONSERVACION GLOBAL

Estado	Ambito
Deficiente	Parcial
Ruina	Parcial

PROTECCION JURIDICA EXISTENTE ELEMENTO

	Tipo	Fase	Fecha aprobación
Ley suelo	P.G.		
	N.S.		
	D.S.		
	P.E.		
	Otra		
Ley tesoro	C.H.A.		
	M.H.A.		
	Otra		
Otra			

PROPUESTA ACTUACION

ENTORNO	Tipo	Plazo
Ordenación (L.S.)	N.S.	Corta
Declaración (L.T.)		
Intervención		
Otra		

ELEMENTO	Tipo	Plazo
Ordenación (L.S.)		
Declaración (L.T.)		
Intervención		
Otra	obras	urgente

CALIFICACION ELEMENTO

Interes Provincial

FOTOGRAFIA

DESCRIPCION : Torre homenaje con restos almenados y matacanes con arpilleras, tres plantas, frontón adosado.
Restos de muralla y cubo con edificaciones auxiliares adosadas, en mal estado formando un espacio rectangular.

OBSERVACIONES Y RECOMENDACIONES

BIBLIOGRAFIA

- Cruz, Fray Valentín de la "Burgos. Guía completa de las tierras del Cid" Diputación Prov. de Burgos, 1975.
- Chueca Goitia, Fdo. "Hª de la arquitectura española; Edad Media y Antigua".
- I.P.C.E. "Monumentos de Arquitectura Militar" Mº de Educación y Ciencia., 1968.
- Espinosa de los Monteros, Juan y Martín Artajo, Luis "Corpus de los castillos medievales de Castilla" Bilbao.

ELEMENTO	Nº Municipio	Nº Población y Sector	UTM	o Lambert	Nº Ficha
	102	2	X 582	Y 849	947

IDENTIFICACION Y LOCALIZACION

Denominación	Iglesia de San Martín
Municipio	Estepar
Población	Arroyo de Muño
Localización	Junto a la carretera.

Referenciación catastral hoja manzana parcela

ACCESIBILIDAD

Acceso asfaltado, vehiculo ordinario	Nº Km
Acceso no asfaltado, vehiculo ordinario	00
Acceso no asfaltado, vehiculo todo terreno	
Acceso no asfaltado, a pie	

TIPOLOGIA ENTORNO

	Tipo
Parcial	
Predominante	rural
Total	

ENTORNO ELEMENTO

PERCEPCION VISUAL	Grado de interes	CALIDAD AMBIENTAL	Grado de interes
Extensión amplia		Extensión amplia	
Extensión media	Apreciable	Extensión media	Apreciable
Extensión escasa		Extensión escasa	

TIPOLOGIA ELEMENTO

Anonimo o popular

Formal o culto

Organización simple

Organización compleja

UNIDADES PARCIALES CATALOGADAS

Nº Ficha	Denominación

CLASIFICACION HISTORICA ELEMENTO

Siglo o Etapa Historica	Estilo arquitectonico
XIII	Románico de transición al Gótico
XVII-XVIII	Barroco
Indeterminado	Popular

PROPIEDAD

Religiosa

USO ACTUAL

Religiosa

CONSERVACION GLOBAL

Estado	Ambito
Deficiente	Parcial
Ruina	Parcial

PROTECCION JURIDICA EXISTENTE ELEMENTO

	Tipo	Fase	Fecha aprobación
Ley suelo	PG.		
	N.S.		
	D.S.		
	P.E.		
	Otra		
Ley tesoro	C.H.A.		
	M.H.A.		
	Otra		
Otra			

PROPUESTA ACTUACION

ENTORNO	Tipo	Plazo	ELEMENTO	Tipo	Plazo
Ordenación (L.S.)	N.S.	contra	Ordenación (L.S.)		
Declaración (L.T.)			Declaración (L.T.)		
Intervención			Intervención		
Otra			Otra	obras	urgente

CALIFICACION ELEMENTO

Interes Comarcal

FOTOGRAFIA

DESCRIPCION :Una nave con contrafuertes, con canes románicos labrados, dos tramos con bóveda de medio cañón, románica, un tramo con bóveda de ladrillo. Portada fechada en 1.783, con arco de medio punto y pilastras adosadas con hornacina o cubre hueco y rematada con frontón. Pila renacentista y altares barrocos.

Casa adosada a los pies de la nave, construcción popular.

OBSERVACIONES Y RECOMENDACIONES

BIBLIOGRAFIA

- Villavieja de Muño en la Hª y en el arte "Luciano Huidobro Serna. B.I.E.G., 8 (1948-49).

ELEMENTO	Nº Municipio	Nº Población y Sector	UTM	o Lambert	Nº Ficha
	102	3	X 582	Y 852	948

IDENTIFICACION Y LOCALIZACION

Denominación	Caserón La Cartuja
Municipio	Estepar
Población	"
Localización	C) Redonda, 130

Referenciación catastral hoja manzana parcela

ACCESIBILIDAD

Acceso asfaltado, vehiculo ordinario	Nº Km
Acceso no asfaltado, vehiculo ordinario	00
Acceso no asfaltado, vehiculo todo terreno	
Acceso no asfaltado, a pie	

TIPOLOGIA ENTORNO

	Tipo
Parcial	
Predominante	
Total	Rural

ENTORNO ELEMENTO

PERCEPCION VISUAL	Grado de interes	CALIDAD AMBIENTAL	Grado de interes
Extensión amplia		Extensión amplia	
Extensión media		Extensión media	
Extensión escasa	Escasa	Extensión escasa	Escasa

TIPOLOGIA ELEMENTO

Anonimo o popular

Formal o culto

Organización simple

Organización compleja

UNIDADES PARCIALES CATALOGADAS

Nº Ficha	Denominación

CLASIFICACION HISTORICA ELEMENTO

Siglo o Etapa Historica	Estilo arquitectonico
XVII-XVIII	Barroco

PROPIEDAD

Individual

USO ACTUAL

Vivienda

CONSERVACION GLOBAL

Estado	Ambito
Bien	General

PROTECCION JURIDICA EXISTENTE ELEMENTO

	Tipo	Fase	Fecha aprobación
Ley suelo	PG.		
	N.S.		
	D.S.		
	P.E.		
	Otra		
Ley tesoro	C.H.A.		
	M.H.A.		
	Otra		
Otra			

PROPUESTA ACTUACION

ENTORNO	Tipo	Plazo	ELEMENTO	Tipo	Plazo
Ordenación (L.S.)	N.S.	Carta	Ordenación (L.S.)		
Declaración (L.T.)			Declaración (L.T.)		
Intervención			Intervención		
Otra			Otra	Mantenimiento	periódico

CALIFICACION ELEMENTO

Interes Local

FOTOGRAFIA

DESCRIPCION: Caserón de dos plantas, con portalón con arco de medio punto y escudo sobre él protegido por tejeroz. Planta rectangular y edificación auxiliar. Tejado a cuatro aguas, Sillería en huecos y esquinas.

OBSERVACIONES Y RECOMENDACIONES

BIBLIOGRAFIA

ELEMENTO	Nº Municipio	Nº Población y Sector	UTM	o Lambert	Nº Ficha
	102	3	X 582	Y 852	949

IDENTIFICACION Y LOCALIZACION

Denominación	Fuente-abrevadero
Municipio	Estepar
Población	"
Localización	C) Redonda

Referenciación catastral hoja manzana parcela

ACCESIBILIDAD

Acceso asfaltado, vehiculo ordinario	Nº Km
Acceso no asfaltado, vehiculo ordinario	00
Acceso no asfaltado, vehiculo todo terreno	
Acceso no asfaltado, a pie	

TIPOLOGIA ENTORNO

	Tipo
Parcial	
Predominante	
Total	Rural

ENTORNO ELEMENTO

PERCEPCION VISUAL	Grado de interes	CALIDAD AMBIENTAL	Grado de interes
Extensión amplia		Extensión amplia	
Extensión media		Extensión media	
Extensión escasa	Escaso	Extensión escasa	Escaso

TIPOLOGIA ELEMENTO

Anónimo o popular	<input checked="" type="checkbox"/>
Formal o culto	<input type="checkbox"/>
Organización simple	<input checked="" type="checkbox"/>
Organización compleja	<input type="checkbox"/>

UNIDADES PARCIALES CATALOGADAS

Nº Ficha	Denominación

CLASIFICACION HISTORICA ELEMENTO

Siglo o Etapa Historica	Estilo arquitectonico
Indeterminado	Popular

PROPIEDAD

Municipal

USO ACTUAL

CONSERVACION GLOBAL

Estado	Ambito
Bien	General
Deficiente	Parcial

PROTECCION JURIDICA EXISTENTE ELEMENTO

	Tipo	Fase	Fecha aprobación
Ley suelo	P.G.		
	N.S.		
	D.S.		
	P.E.		
	Otra		
Ley tesoro	C.H.A.		
	M.H.A.		
	Otra		
Otra			

PROPUESTA ACTUACION

ENTORNO	Tipo	Plazo	ELEMENTO	Tipo	Plazo
Ordenación (L.S.)	N.S.	Corto	Ordenación (L.S.)		
Declaración (L.T.)			Declaración (L.T.)		
Intervención			Intervención		
Otra			Otra	Mantenimiento periódico	

CALIFICACION ELEMENTO

Interes

FOTOGRAFIA

DESCRIPCION : Fuente con monolito de piedra. Un caño y pilón abrevadero adosado. Muy sencilla, sillería.

OBSERVACIONES Y RECOMENDACIONES

BIBLIOGRAFIA

ELEMENTO	Nº Municipio	Nº Población y Sector	UTM	o Lambert	Nº Ficha
	102	3	X 592	Y 852	950

IDENTIFICACION Y LOCALIZACION

Denominación	Iglesia de la Virgen de la Estépa
Municipio	Estépar
Población	"
Localización	En afueras del núcleo

Referenciación catastral hoja manzana parcela

ACCESIBILIDAD

Acceso asfaltado, vehiculo ordinario	Nº Km
Acceso no asfaltado, vehiculo ordinario	00
Acceso no asfaltado, vehiculo todo terreno	
Acceso no asfaltado, a pie	

TIPOLOGIA ENTORNO

	Tipo
Parcial	
Predominante	
Total	Rural

ENTORNO ELEMENTO

PERCEPCION VISUAL Grado de interes

Extensión amplia	
Extensión media	Apreciable
Extensión escasa	

CALIDAD AMBIENTAL Grado de interes

Extensión amplia	
Extensión media	
Extensión escasa	Escaso

TIPOLOGIA ELEMENTO

Anonimo o popular	<input type="checkbox"/>
Formal o culto	<input checked="" type="checkbox"/>
Organización simple	<input checked="" type="checkbox"/>
Organización compleja	<input type="checkbox"/>

UNIDADES PARCIALES CATALOGADAS

Nº Ficha	Denominación

CLASIFICACION HISTORICA ELEMENTO

Siglo o Etapa Historica	Estilo arquitectonico
XVI	Gótico de transición
XVII-XVIII	Barroco
XVI	Renacentista
Indeterminada	Popular

PROPIEDAD

Religiosa

USO ACTUAL

Religiosa

CONSERVACION GLOBAL

Estado	Ambito
Bien	General

PROTECCION JURIDICA EXISTENTE ELEMENTO

	Tipo	Fase	Fecha aprobación
Ley suelo	P.G.		
	N.S.		
	D.S.		
	P.E.		
	Otra		
Ley tesoro	C.H.A.		
	M.H.A.		
	Otra		
Otra			

PROPUESTA ACTUACION

ENTORNO	Tipo	Plazo	ELEMENTO	Tipo	Plazo
Ordenación (L.S.)	N.S.	Corto	Ordenación (L.S.)		
Declaración (L.T.)			Declaración (L.T.)		
Intervención			Intervención		
Otra			Otra	Mantenimiento periódico	

CALIFICACION ELEMENTO

Interes

FOTOGRAFIA

DESCRIPCION :Una nave con contrafuertes y bóvedas de crucería (s. XVI). Cabecera cuadrada con contrafuertes en esquina y pequeña capilla adosada en lateral. Torre campanario a los - pies con reloj y campanillo y escalera caracol adosada. Pórtico adosado en lateral, popular. Retablo barroco, pila bautismal (s. XVI). Tres cuadros escenas de milagros de la Virgen de Estepar (s. XVIII).

OBSERVACIONES Y RECOMENDACIONES

BIBLIOGRAFIA

CONJUNTO

Nº Municipio
102

Nº Población y Sector
4

UTM o Lambert
X 581 Y 858

Nº Ficha
951

IDENTIFICACION Y LOCALIZACION

Denominación	Conjunto urbano
Municipio	Estepar
Población	Hormaza
Sector o Barrio	
Espacio	

ACCESIBILIDAD

Acceso asfaltado, vehiculo ordinario	Nº Km 00
Acceso no asfaltado, vehiculo ordinario	
Acceso no asfaltado, vehiculo todo terreno	
Acceso no asfaltado, a pie	

TIPOLOGIA CONJUNTO

CARACTER		AGRUPACION	
Urbano	<input type="checkbox"/>	Concentrada	<input checked="" type="checkbox"/>
Rural	<input checked="" type="checkbox"/>	Dispersa	<input type="checkbox"/>
Mixto	<input type="checkbox"/>		

ENTORNO CONJUNTO

MEDIO FISICO (Grado de interes)		MEDIO EDIFICADO (Grado de interes)	
Calidad visual	Calidad ambiental	Calidad visual	Calidad ambiental
Extensión amplia			
Extensión media			
Extensión escasa	Apreciable	Escaso	Sin interés

CARACTERISTICAS ESTRUCTURALES

TRAZADO	
Tipo	Grado de pervivencia
Medieval	Parcial

CALIFICACION PARCIAL

FUNCION	
Tipo	Grado de pervivencia
Agrícola	Parcial
Ganadera	Parcial
Residencial	Parcial

Interes Local

EDIFICACION

Tipo	Grado de pervivencia
Popular	Parcial
Medieval	Rustos
Moderna	Apreciable
Contemporanea	Apreciable

CARACTERISTICAS ESPACIALES

Tipo Espacios	Nº con ficha	Nº sin ficha
Calles o tramos		2
Plaza mayor o espectáculos		1
Otras plazas		2
Campes o atrio		1

CALIFICACION PARCIAL

Tipo Espacios	Nº con ficha	Nº sin ficha
Espacios arbolados		1
Fuente, abrevadero, lavadero		1
Eras		1
Otras		1

Interes Comarcal

CARACTERISTICAS EDIFICACION

	Nº con ficha	Nº sin ficha
Militar o defensiva	1	
Religiosa (iglesia o ermita)	1	1
Institucional o representativa		1
Residencial doméstica		16

CALIFICACION PARCIAL

	Nº con ficha	Nº sin ficha

Interes Comarcal

PROTECCION JURIDICA EXISTENTE CONJUNTO

	Tipo	Fase	Fecha aprobacion
Ley suelo	PG.		
	N.S.		
	D.S.		
	P.E.		
	Otra		
Ley tesoro	C.H.A.		
	M.H.A.		
	Otra		
Otra			

PROPUESTA ACTUACION

ENTORNO	Tipo	Plazo
Ordenación (L.S)	N.S.	Urgente
Declaración (L.T)		
Intervención		
Otra		

CONJUNTO	Tipo	Plazo
Ordenación (L.S)	N.S.	Urgente
Declaración (L.T)		
Intervención		
Otra		

CALIFICACION CONJUNTO

Interes Global Comarcal

FOTOGRAFIA

DESCRIPCION : Calle principal atraviesa el núcleo ensanchándose en la plaza Mayor donde se sitúa el ayuntamiento y en el centro un rollo. Perpendicular a ella hay una serie de pequeñas calles secundarias, con otros dos pequeños espacios o placitas que esponjan el núcleo. El castillo está en la entrada del núcleo y la iglesia al final de la calle principal. El núcleo está constituido por manzanas en general rectangulares con casas en hilera. Empleo masivo de la sillería y mampostería con varias casas con puertas con arcos de medio punto. Empleo del adobe en edificios auxiliares y partes superiores de la edificación. Bodegas en el borde del núcleo.

OBSERVACIONES Y RECOMENDACIONES

- Situado en el camino de Santiago.
- Se cita bibliográficamente en 816.

BIBLIOGRAFIA

- "Camino de Santiago" Noticiario turístico nº 324. 1970. Mº de Información y Turismo.
- Lopez Mata, T. "Geografía del Condado de Castilla a la muerte de Fernan Gonzalez". C.S.I.C., 1957.

ELEMENTO	Nº Municipio	Nº Población y Sector	UTM	o Lambert	Nº Ficha
	102	4	X 591	Y 858	952

IDENTIFICACION Y LOCALIZACION

Denominación	Castillo de los Condes de Orgez
Municipio	Estepar
Población	Hormaza
Localización	Entrada del núcleo junto a la carretera.

Referenciación catastral hoja manzana parcela

ACCESIBILIDAD

Acceso asfaltado, vehiculo ordinario	Nº Km
Acceso no asfaltado, vehiculo ordinario	00
Acceso no asfaltado, vehiculo todo terreno	
Acceso no asfaltado, a pie	

TIPOLOGIA ENTORNO

	Tipo
Parcial	
Predominante	rural
Total	

ENTORNO ELEMENTO

PERCEPCION VISUAL	Grado de interes	CALIDAD AMBIENTAL	Grado de interes
Extensión amplia		Extensión amplia	
Extensión media	Apreciable	Extensión media	Apreciable
Extensión escasa		Extensión escasa	

TIPOLOGIA ELEMENTO

Anonimo o popular	<input type="checkbox"/>
Formal o culto	<input checked="" type="checkbox"/>
Organización simple	<input type="checkbox"/>
Organización compleja	<input checked="" type="checkbox"/>

UNIDADES PARCIALES CATALOGADAS

Nº Ficha	Denominación

CLASIFICACION HISTORICA ELEMENTO

Siglo o Etapa Historica	Estilo arquitectonico
XV	Gótico

PROPIEDAD

Individual

USO ACTUAL

Agronegocios
Vacante

CONSERVACION GLOBAL

Estado	Ambito
Deficiente	Parcial
Ruina	Parcial

PROTECCION JURIDICA EXISTENTE ELEMENTO

	Tipo	Fase	Fecha aprobación
Ley suelo	PG.		
	N.S.		
	D.S.		
	P.E.		
	Otra		
Ley tesoro	C.H.A.		
	M.H.A.		
	Otra		
Otra			

PROPUESTA ACTUACION

ENTORNO	Tipo	Plazo	ELEMENTO	Tipo	Plazo
Ordenación (L.S.)	N.S.	Urgente	Ordenación (L.S.)		
Declaración (L.T.)			Declaración (L.T.)	M.H.A.N.	Urgente
Intervención			Intervención		
Otra			Otra	Obras	Corto

CALIFICACION ELEMENTO

Interes

FOTOGRAFIA

DESCRIPCION :Castillo de planta rectangular con restos completos de lienzos con almenado y matacanés, ventanas apuntadas o de arco de medio punto. Resto de recinto exterior con dos - cubos en fachada principal. Nave agropecuaria en el interior del castillo con tejado de ura- lita, aprovechando dos muros del castillo. Ventanas con rejas y decoración de bolas. Sillería y mampostería.

OBSERVACIONES Y RECOMENDACIONES

BIBLIOGRAFIA

- Cruz, Fray Valentín de la "Burgos. Guía completa de las tierras del Cid" Diputación Prov. de Burgos, 1975.
- Chueca Goitia, Fdo. "Hª de la arquitectura española, edad antigua y media".
- Espinosa de los Monteros, Juan y Martín Artajo, Luis " Corpus de los Castillos medievales de Castilla" Bilbao.
- I.P.C.E. "Monumentos de Arquitectura Militar" Mª de Educación y Ciencia, 1968.

ELEMENTO	Nº Municipio	Nº Población y Sector	UTM	o Lambert	Nº Ficha
	102	4	X 581	Y 858	953

IDENTIFICACION Y LOCALIZACION

Denominación	Iglesia de San Esteban .
Municipio	Estepar
Población	Hormaza
Localización	Borde del núcleo al norte, en ladera muy suave.

Referenciación catastral hoja manzana parcela

ACCESIBILIDAD

Acceso asfaltado, vehiculo ordinario	Nº Km
Acceso no asfaltado, vehiculo ordinario	00
Acceso no asfaltado, vehiculo todo terreno	
Acceso no asfaltado, a pie	

TIPOLOGIA ENTORNO

	Tipo
Parcial	
Predominante	Rural
Total	

ENTORNO ELEMENTO

PERCEPCION VISUAL	Grado de interes	CALIDAD AMBIENTAL	Grado de interes
Extensión amplia		Extensión amplia	
Extensión media	Apreciable	Extensión media	
Extensión escasa		Extensión escasa	Apreciable

TIPOLOGIA ELEMENTO

Anonimo o popular	<input type="checkbox"/>
Formal o culto	<input checked="" type="checkbox"/>
Organización simple	<input type="checkbox"/>
Organización compleja	<input checked="" type="checkbox"/>

UNIDADES PARCIALES CATALOGADAS

Nº Ficha	Denominación

CLASIFICACION HISTORICA ELEMENTO

Siglo o Etapa Historica	Estilo arquitectonico
XVI	Gótico de transición
XV	Gótico
XIII	Románica Culta
XVII-XVIII	Barroco

PROPIEDAD

Religiosa

USO ACTUAL

Religioso

CONSERVACION GLOBAL

Estado	Ambito
Bien	General
Deficiente	Puntual

PROTECCION JURIDICA EXISTENTE ELEMENTO

	Tipo	Fase	Fecha aprobación
Ley suelo	P.G.		
	N.S.		
	D.S.		
	P.E.		
Ley tesoro	Otra		
	C.H.A.		
	M.H.A.		
Otra	Otra		

PROPUESTA ACTUACION

ENTORNO	Tipo	Plazo	ELEMENTO	Tipo	Plazo
Ordenación (L.S.)	N.S.	Urgente	Ordenación (L.S.)		
Declaración (L.T.)			Declaración (L.T.)		
Intervención			Intervención		
Otra			Otra	Obras	Medio

CALIFICACION ELEMENTO

Interes

FOTOGRAFIA

DESCRIPCION : Iglesia de una nave, con cuatro tramos. Bóvedas de crucería y lado del crucero con contrafuertes diagonales en esquina. Cabecera de la nave, poligonal, con contrafuertes, (s. XV-XVI). Torre a los pies del siglo XVIII con escalera de caracol, poligonal, adosada a lateral, dos huecos para campanas en los vanos principales. Campanillo de reloj la remata. Coro a los pies de la nave, siglo XVIII. Pórtico popular protegiendo portada románica del siglo XIII, con cuatro arquivoltas con rica decoración, con capiteles y columnas. Sacristía adosada en lateral de la nave y cabecera con contrafuertes en esquina. Retablo mayor renacentista. Sillería.

OBSERVACIONES Y RECOMENDACIONES

BIBLIOGRAFIA

- Pérez Camona, José A. "Arquitectura y escultura románicas en la provincia de Burgos" Ed. Calpe, 1974.
- Rodríguez Abundio Logendio, Luis M^a "Castille Romane 1".

ELEMENTO	Nº Municipio	Nº Población y Sector	UTM	o Lambert	Nº Ficha
	102	4	X 581	Y 858	954

IDENTIFICACION Y LOCALIZACION

Denominación	Pollo
Municipio	Estegar
Población	Hormaza
Localización	Plza.

Referenciación catastral hoja manzana parcela

ACCESIBILIDAD	Acceso asfaltado, vehiculo ordinario	Nº Km	TIPOLOGIA ENTORNO	
	Acceso no asfaltado, vehiculo ordinario	00		Parcial
	Acceso no asfaltado, vehiculo todo terreno	<input type="text"/>		Predominante
	Acceso no asfaltado, a pie	<input type="text"/>		Total

Tipo Medio Físico

ENTORNO ELEMENTO

PERCEPCION VISUAL	Grado de interes	CALIDAD AMBIENTAL	Grado de interes
Extensión amplia	<input type="text"/>	Extensión amplia	<input type="text"/>
Extensión media	<input type="text"/>	Extensión media	<input type="text"/>
Extensión escasa	Apreciable	Extensión escasa	Apreciable

TIPOLOGIA ELEMENTO	UNIDADES PARCIALES CATALOGADAS
Anonimo o popular <input type="checkbox"/>	Nº Ficha Denominación
Formal o culto <input checked="" type="checkbox"/>	<input type="text"/>
Organización simple <input type="checkbox"/>	<input type="text"/>
Organización compleja <input checked="" type="checkbox"/>	<input type="text"/>

CLASIFICACION HISTORICA ELEMENTO

Siglo o Etapa Historica	Estilo arquitectonico
XV	Góticos
<input type="text"/>	<input type="text"/>
<input type="text"/>	<input type="text"/>

PROPIEDAD	USO ACTUAL	CONSERVACION GLOBAL
Municipal	Vacante	Estado Ambito
<input type="text"/>	<input type="text"/>	Bien Parcial
<input type="text"/>	<input type="text"/>	Deficiente "

PROTECCION JURIDICA EXISTENTE ELEMENTO

	Tipo	Fase	Fecha aprobación
Ley suelo	PG.	<input type="text"/>	<input type="text"/>
	N.S.	<input type="text"/>	<input type="text"/>
	D.S.	<input type="text"/>	<input type="text"/>
	PE.	<input type="text"/>	<input type="text"/>
	Otra	<input type="text"/>	<input type="text"/>
Ley tesoro	C.H.A.	<input type="text"/>	<input type="text"/>
	M.H.A.	<input type="text"/>	<input type="text"/>
	Otra	<input type="text"/>	<input type="text"/>
Otra	<input type="text"/>	<input type="text"/>	<input type="text"/>

PROPUESTA ACTUACION

ENTORNO	Tipo	Plazo	ELEMENTO	Tipo	Plazo
Ordenación (L.S.)	N.S.	Urgente	Ordenación (L.S.)	<input type="text"/>	<input type="text"/>
Declaración (L.T.)	<input type="text"/>	<input type="text"/>	Declaración (L.T.)	<input type="text"/>	<input type="text"/>
Intervención	<input type="text"/>	<input type="text"/>	Intervención	<input type="text"/>	<input type="text"/>
Otra	<input type="text"/>	<input type="text"/>	Otra	Obras	Medio

CALIFICACION ELEMENTO Interes Comarcal

FOTOGRAFIA

DESCRIPCION : Rollo con columna de piedra rematada con pináculo y cuatro mensulillas; basa sencilla, cuadrada sobre pedestal de planta circular y cinco niveles. Sillería.

OBSERVACIONES Y RECOMENDACIONES

BIBLIOGRAFIA

ELEMENTO	Nº Municipio	Nº Población y Sector	UTM	o Lambert	Nº Ficha
	102	4	X 581	Y 858	955

IDENTIFICACION Y LOCALIZACION

Denominación: Puente
Municipio: Estepar
Población: Harmaza
Localización: Rio Hormazuélas Cta. a Harmaza

Referenciación catastral: hoja manzana parcela

ACCESIBILIDAD	Acceso asfaltado, vehiculo ordinario	Nº Km	TIPOLOGIA ENTORNO	
	Acceso no asfaltado, vehiculo ordinario	00		Parcial
	Acceso no asfaltado, vehiculo todo terreno	<input type="text"/>		Predominante
	Acceso no asfaltado, a pie	<input type="text"/>		Total

Tipo: Medio Físico

ENTORNO ELEMENTO

PERCEPCION VISUAL	Grado de interes	CALIDAD AMBIENTAL	Grado de interes
Extensión amplia	<input type="text"/>	Extensión amplia	<input type="text"/>
Extensión media	<input type="text"/>	Extensión media	<input type="text"/>
Extensión escasa	Escaso	Extensión escasa	Apreciable

TIPOLOGIA ELEMENTO	Anonimo o popular	<input type="checkbox"/>	UNIDADES PARCIALES CATALOGADAS	
	Formal o culto	<input checked="" type="checkbox"/>		Nº Ficha
	Organización simple	<input checked="" type="checkbox"/>		Denominación
	Organización compleja	<input type="checkbox"/>		<input type="text"/>

CLASIFICACION HISTORICA ELEMENTO

Siglo o Etapa Historica	Estilo arquitectonico
XIX	Eclecticismo
<input type="text"/>	<input type="text"/>
<input type="text"/>	<input type="text"/>

PROPIEDAD	USO ACTUAL	CONSERVACION GLOBAL
Municipal	Viario	Estado
<input type="text"/>	<input type="text"/>	Bien
<input type="text"/>	<input type="text"/>	Deficiente
<input type="text"/>	<input type="text"/>	Ambito
<input type="text"/>	<input type="text"/>	Parcial
<input type="text"/>	<input type="text"/>	Parcial

PROTECCION JURIDICA EXISTENTE ELEMENTO

	Tipo	Fase	Fecha aprobación
Ley suelo	P.G.	<input type="text"/>	<input type="text"/>
	N.S.	<input type="text"/>	<input type="text"/>
	D.S.	<input type="text"/>	<input type="text"/>
	P.E.	<input type="text"/>	<input type="text"/>
	Otra	<input type="text"/>	<input type="text"/>
Ley tesoro	C.H.A.	<input type="text"/>	<input type="text"/>
	M.H.A.	<input type="text"/>	<input type="text"/>
	Otra	<input type="text"/>	<input type="text"/>
Otra	<input type="text"/>	<input type="text"/>	<input type="text"/>

PROPUESTA ACTUACION

ENTORNO	Tipo	Plazo	ELEMENTO	Tipo	Plazo
Ordenación (L.S.)	N.S.	Urgente	Ordenación (L.S.)	<input type="text"/>	<input type="text"/>
Declaración (L.T.)	<input type="text"/>	<input type="text"/>	Declaración (L.T.)	<input type="text"/>	<input type="text"/>
Intervención	<input type="text"/>	<input type="text"/>	Intervención	<input type="text"/>	<input type="text"/>
Otra	<input type="text"/>	<input type="text"/>	Otra	Obras	Medio

CALIFICACION ELEMENTO

Interes: Local

FOTOGRAFIA

DESCRIPCION :Puente, un ojo en arco de medio punto, pretil resaltado del resto de la fábrica. Sillería.

OBSERVACIONES Y RECOMENDACIONES

BIBLIOGRAFIA

CONJUNTO

Nº Municipio
102Nº Poblacion y Sector
5UTM o Lambert
X 587 Y 848Nº Ficha
956

IDENTIFICACION Y LOCALIZACION

Denominación	Casco Antiguo
Municipio	Estepar
Población	Mazuela de Muño
Sector o Barrio	
Espacio	

ACCESIBILIDAD

Acceso asfaltado, vehiculo ordinario	Nº Km
Acceso no asfaltado, vehiculo ordinario	00
Acceso no asfaltado, vehiculo todo terreno	
Acceso no asfaltado, a pie	

TIPOLOGIA CONJUNTO

CARACTER	AGRUPACION
Urbano	Concentrada <input checked="" type="checkbox"/>
Rural <input checked="" type="checkbox"/>	Dispersa <input type="checkbox"/>
Mixto	

ENTORNO CONJUNTO

	MEDIO FISICO (Grado de interes)		MEDIO EDIFICADO (Grado de interes)	
	Calidad visual	Calidad ambiental	Calidad visual	Calidad ambiental
Extensión amplia				
Extensión media	Apreciable			
Extensión escasa	Escaso	Escaso	Escaso	Escaso

CARACTERISTICAS ESTRUCTURALES

CALIFICACION PARCIAL

Interes Local

TRAZADO

FUNCION

EDIFICACION

Tipo	Grado de pervivencia	Tipo	Grado de pervivencia	Tipo	Grado de pervivencia
Medieval	Predominante	Agrícola	Parcial	popular	Predominante
		Residencial	Parcial	Renacentista	Restos
				Barroca	Restos

CARACTERISTICAS ESPACIALES

CALIFICACION PARCIAL

Interes Comarcal

Tipo Espacios	Nº con ficha	Nº sin ficha	Tipo Espacios	Nº con ficha	Nº sin ficha
Calles o tramos		3			
Campas o atrio		1			
Eras		1			
Otras		1			

CARACTERISTICAS EDIFICACION

CALIFICACION PARCIAL

Interes Comarcal

	Nº con ficha	Nº sin ficha		Nº con ficha	Nº sin ficha
Religiosa	1	1			
Institucional o representativa		1			
Residencial doméstica		6			

PROTECCION JURIDICA EXISTENTE CONJUNTO

	Tipo	Fase	Fecha aprobacion
Ley suelo	PG.		
	N.S.		
	D.S.		
	P.E.		
	Otra		
Ley tesoro	C.H.A.		
	M.H.A.		
	Otra		
Otra			

PROPUESTA ACTUACION

ENTORNO	Tipo	Plazo	CONJUNTO	Tipo	Plazo
Ordenación (L.S)	N.S.	Corta	Ordenación (L.S)	N.S.	corta
Declaración (L.T)			Declaración (L.T)		
Intervención			Intervención		
Otra			Otra		

CALIFICACION CONJUNTO

Interes Global Comarcal

FOTOGRAFIA

DESCRIPCION : Núcleo poco estructurado. Calles adaptadas a las curvas de nivel. El espacio más importante es la plaza mayor donde se sitúa la iglesia. Alrededor de ella las calles adquieren un carácter algo más estructurado. Arquitectura popular, de sillería y mampostería, con volúmenes muy sólidos y simples. El adobe aparece de forma puntual. Bodegas.

OBSERVACIONES Y RECOMENDACIONES

BIBLIOGRAFIA

ELEMENTO	Nº Municipio	Nº Población y Sector	UTM	o Lambert	Nº Ficha
	102	5	X 587	Y 848	957

IDENTIFICACION Y LOCALIZACION

Denominación	Iglesia de San Cornelio y San Cipriano
Municipio	Estepar
Población	Mazuelo de Muño
Localización	En cerro junto a la plaza.

Referenciación catastral hoja manzana parcela

ACCESIBILIDAD

Acceso asfaltado, vehiculo ordinario	Nº Km
Acceso no asfaltado, vehiculo ordinario	00
Acceso no asfaltado, vehiculo todo terreno	
Acceso no asfaltado, a pie	

TIPOLOGIA ENTORNO

	Tipo
Parcial	
Predominante	
Total	Rural

ENTORNO ELEMENTO

PERCEPCION VISUAL Grado de interes

Extensión amplia	
Extensión media	Apreciable
Extensión escasa	

CALIDAD AMBIENTAL Grado de interes

Extensión amplia	
Extensión media	Apreciable
Extensión escasa	

TIPOLOGIA ELEMENTO

Anonimo o popular

Formal o culto

Organización simple

Organización compleja

UNIDADES PARCIALES CATALOGADAS

Nº Ficha	Denominación

CLASIFICACION HISTORICA ELEMENTO

Siglo o Etapa Historica	Estilo arquitectonico
XIII	Románico de transición
XV	Gótico
XVI	Renacentista

PROPIEDAD

Religiosa

USO ACTUAL

Religioso

CONSERVACION GLOBAL

Estado	Ambito
Bien	Parcial
Deficiente	Parcial

PROTECCION JURIDICA EXISTENTE ELEMENTO

	Tipo	Fase	Fecha aprobación
Ley suelo	PG.		
	N.S.		
	D.S.		
	P.E.		
	Otra		
Ley tesoro	C.H.A.		
	M.H.A.		
	Otra		
Otra			

PROPUESTA ACTUACION

ENTORNO	Tipo	Plazo
Ordenación (L.S.)	N.S.	Corta
Declaración (L.T.)		
Intervención		
Otra		

ELEMENTO	Tipo	Plazo
Ordenación (L.S.)		
Declaración (L.T.)		
Intervención		
Otra	Obras	Corta

CALIFICACION ELEMENTO

Interes Comarcal

FOTOGRAFIA

DESCRIPCION : Una nave principal con pequeña nave lateral adosada. Coro a los pies con bóveda baida. Cabecera con ábside redondo con contrafuertes con bóveda gallonada con capiteles románicos y ventanas apuntadas. Bóvedas góticas en la nave
Torre a los pies, con escalera de caracol adosada, gótica. Capilla renacentista, pilas bautismales renacentistas y popular.

OBSERVACIONES Y RECOMENDACIONES

BIBLIOGRAFIA

ELEMENTO	Nº Municipio	Nº Población y Sector	UTM	o Lambert	Nº Ficha
	102	5	X 586	Y 848	958

IDENTIFICACION Y LOCALIZACION

Denominación	Puente
Municipio	Estepar
Población	Mazuelo de Muño
Localización	Arroyo Mazuelo, Camino desde el núcleo

Referenciación catastral hoja manzana parcela

ACCESIBILIDAD

Acceso asfaltado, vehiculo ordinario	Nº Km
Acceso no asfaltado, vehiculo ordinario	00
Acceso no asfaltado, vehiculo todo terreno	
Acceso no asfaltado, a pie	

TIPOLOGIA ENTORNO

	Tipo
Parcial	
Predominante	
Total	Medio físico

ENTORNO ELEMENTO

PERCEPCION VISUAL Grado de interes

Extensión amplia	
Extensión media	
Extensión escasa	Escaso

CALIDAD AMBIENTAL Grado de interes

Extensión amplia	
Extensión media	Escaso
Extensión escasa	

TIPOLOGIA ELEMENTO

Anónimo o popular

Formal o culto

Organización simple

Organización compleja

UNIDADES PARCIALES CATALOGADAS

Nº Ficha	Denominación

CLASIFICACION HISTORICA ELEMENTO

Siglo o Etapa Historica	Estilo arquitectonico
Indeterminado	Popular

PROPIEDAD

Municipal

USO ACTUAL

Viarío

CONSERVACION GLOBAL

Estado	Ambito
Deficiente	General

PROTECCION JURIDICA EXISTENTE ELEMENTO

	Tipo	Fase	Fecha aprobación
Ley suelo P.G.			
	N.S.		
	D.S.		
	P.E.		
	Otra		
Ley tesoro C.H.A.			
	M.H.A.		
	Otra		
Otra			

PROPUESTA ACTUACION

ENTORNO

	Tipo	Plazo
Ordenación (L.S.)	N.S.	Medio
Declaración (L.T.)		
Intervención		
Otra		

ELEMENTO

	Tipo	Plazo
Ordenación (L.S.)		
Declaración (L.T.)		
Intervención		
Otra	Obras	Urgente

CALIFICACION ELEMENTO

Interes Local

FOTOGRAFIA

DESCRIPCION :Un arco de medio punto rebajado, pretil, sillería.

OBSERVACIONES Y RECOMENDACIONES

BIBLIOGRAFIA

ELEMENTO	Nº Municipio	Nº Población y Sector	UTM	o Lambert	Nº Ficha
	102	5	X 597	Y 848	959

IDENTIFICACION Y LOCALIZACION

Denominación	Puente
Municipio	Estepar
Población	Mazuelo de Muño
Localización	Arroyo Mazuelo camino desde el núcleo.

Referenciación catastral . hoja : manzana parcela

ACCESIBILIDAD	Acceso asfaltado, vehiculo ordinario	Nº Km	TIPOLOGIA ENTORNO	
	Acceso no asfaltado, vehiculo ordinario	00		Parcial
	Acceso no asfaltado, vehiculo todo terreno	<input type="text"/>		Predominante
	Acceso no asfaltado, a pie	<input type="text"/>		Total

Tipo

Medio Físico

ENTORNO ELEMENTO

PERCEPCION VISUAL	Grado de interes	CALIDAD AMBIENTAL	Grado de interes
Extensión amplia	<input type="text"/>	Extensión amplia	<input type="text"/>
Extensión media	<input type="text"/>	Extensión media	Escaso
Extensión escasa	Escaso	Extensión escasa	<input type="text"/>

TIPOLOGIA ELEMENTO	Anónimo o popular	<input type="checkbox"/>	UNIDADES PARCIALES CATALOGADAS	
	Formal o culto	<input checked="" type="checkbox"/>		Nº Ficha
	Organización simple	<input checked="" type="checkbox"/>		Denominación
	Organización compleja	<input type="checkbox"/>		<input type="text"/>
				<input type="text"/>

CLASIFICACION HISTORICA ELEMENTO

Siglo o Etapa Historica	Estilo arquitectonico
Indeterminado	Popular
I-III	Romano
<input type="text"/>	<input type="text"/>
<input type="text"/>	<input type="text"/>

PROPIEDAD	USO ACTUAL	CONSERVACION GLOBAL
Municipal	Viarío	Estado
<input type="text"/>	<input type="text"/>	Deficiente
<input type="text"/>	<input type="text"/>	Ruina
<input type="text"/>	<input type="text"/>	Ambito
<input type="text"/>	<input type="text"/>	General
<input type="text"/>	<input type="text"/>	Puntual

PROTECCION JURIDICA EXISTENTE ELEMENTO

	Tipo	Fase	Fecha aprobación
Ley suelo	P.G.	<input type="text"/>	<input type="text"/>
	N.S.	<input type="text"/>	<input type="text"/>
	D.S.	<input type="text"/>	<input type="text"/>
	P.E.	<input type="text"/>	<input type="text"/>
	Otra	<input type="text"/>	<input type="text"/>
Ley tesoro	C.H.A.	<input type="text"/>	<input type="text"/>
	M.H.A.	<input type="text"/>	<input type="text"/>
	Otra	<input type="text"/>	<input type="text"/>
Otra	<input type="text"/>	<input type="text"/>	<input type="text"/>

PROPUESTA ACTUACION

ENTORNO	Tipo	Plazo	ELEMENTO	Tipo	Plazo
Ordenación (L.S.)	N.S.	Medio	Ordenación (L.S.)	<input type="text"/>	<input type="text"/>
Declaración (L.T.)	<input type="text"/>	<input type="text"/>	Declaración (L.T.)	<input type="text"/>	<input type="text"/>
Intervención	<input type="text"/>	<input type="text"/>	Intervención	<input type="text"/>	<input type="text"/>
Otra	<input type="text"/>	<input type="text"/>	Otra	Obras	Muy urgente

CALIFICACION ELEMENTO

Interes Comarcal

FOTOGRAFIA

DESCRIPCION : Un arco de medio punto, pretil roto en parte, sillería.

OBSERVACIONES Y RECOMENDACIONES

BIBLIOGRAFIA

ELEMENTO	Nº Municipio	Nº Población y Sector	UTM	o Lambert	Nº Ficha
	102	5	X 587	Y 848	960

IDENTIFICACION Y LOCALIZACION

Denominación	Torreón
Municipio	Estepar
Población	Mazuelo de Muño
Localización	En cerro junto al núcleo

Referenciación catastral hoja manzana parcela

ACCESIBILIDAD

Acceso asfaltado, vehiculo ordinario	Nº Km <input type="text"/>
Acceso no asfaltado, vehiculo ordinario	
Acceso no asfaltado, vehiculo todo terreno	
Acceso no asfaltado, a pie	

TIPOLOGIA ENTORNO

	Tipo
Parcial	<input type="text"/>
Predominante	<input type="text"/>
Total	Medio Físico

ENTORNO ELEMENTO

PERCEPCION VISUAL Grado de interes

Extensión amplia	Destacada
Extensión media	<input type="text"/>
Extensión escasa	<input type="text"/>

CALIDAD AMBIENTAL Grado de interes

Extensión amplia	<input type="text"/>
Extensión media	Escasa
Extensión escasa	<input type="text"/>

TIPOLOGIA ELEMENTO

Anónimo o popular

Formal o culto

Organización simple

Organización compleja

UNIDADES PARCIALES CATALOGADAS

Nº Ficha	Denominación

CLASIFICACION HISTORICA ELEMENTO

Siglo o Etapa Historica	Estilo arquitectonico
XV	Gótico
XVI	Renacentista

PROPIEDAD

Individual
<input type="text"/>
<input type="text"/>

USO ACTUAL

Vivienda
<input type="text"/>
<input type="text"/>

CONSERVACION GLOBAL

Estado	Ambito
Bien	Parcial
Deficiente	"
Ruina	Puntual

PROTECCION JURIDICA EXISTENTE ELEMENTO

	Tipo	Fase	Fecha aprobación
Ley suelo	PG.	<input type="text"/>	<input type="text"/>
	N.S.	<input type="text"/>	<input type="text"/>
	D.S.	<input type="text"/>	<input type="text"/>
	P.E.	<input type="text"/>	<input type="text"/>
	Otra	<input type="text"/>	<input type="text"/>
Ley tesoro	C.H.A.	<input type="text"/>	<input type="text"/>
	M.H.A.	<input type="text"/>	<input type="text"/>
	Otra	<input type="text"/>	<input type="text"/>
Otra	<input type="text"/>	<input type="text"/>	<input type="text"/>

PROPUESTA ACTUACION

ENTORNO	Tipo	Plazo	ELEMENTO	Tipo	Plazo
Ordenación (L.S.)	N.S.	Corto	Ordenación (L.S.)	<input type="text"/>	<input type="text"/>
Declaración (L.T.)	<input type="text"/>	<input type="text"/>	Declaración (L.T.)	M.H.A.N.	Urgente
Intervención	<input type="text"/>	<input type="text"/>	Intervención	<input type="text"/>	<input type="text"/>
Otra	<input type="text"/>	<input type="text"/>	Otra	Mantenimiento	periódico

CALIFICACION ELEMENTO

Interes Provincial

FOTOGRAFIA

DESCRIPCION : Torre almenada, con huecos apuntados pareados, arpilleras y matacanes de cuatro alturas, recinto amurallado con puerta con arco de medio punto protegida por dos cubos y escudo, patio con pozo.

OBSERVACIONES Y RECOMENDACIONES

BIBLIOGRAFIA

- Cruz, Fray Valentín de la "Burgos. Guía completa de las tierras del Cid" Diputación Prov. de Burgos, 1975.
- Chueca Goitia, Fdo. "Hª de la arquitectura. Edad Antigua y Media".
- I.P.C.E. "Monumentos de arquitectura Militar" Mº de E y C., 1968.
- Espinosa de los Monteros, Juan y Martín Artajo, Luis "Corpus de los castillos medievales de Castilla" Bilbao.

ELEMENTO	Nº Municipio	Nº Población y Sector	UTM	o Lambert	Nº Ficha
	102	6	X 584	Y 855	951

IDENTIFICACION Y LOCALIZACION

Denominación	Iglesia de San Cosme y San Damián
Municipio	Estepar
Población	Medinilla de la Dehesa
Localización	En borde del núcleo a la entrada.

Referenciación catastral hoja manzana parcela

ACCESIBILIDAD

Acceso asfaltado, vehiculo ordinario	Nº Km
Acceso no asfaltado, vehiculo ordinario	00
Acceso no asfaltado, vehiculo todo terreno	
Acceso no asfaltado, a pie	

TIPOLOGIA ENTORNO

	Tipo
Parcial	
Predominante	Rural
Total	

ENTORNO ELEMENTO

PERCEPCION VISUAL	Grado de interes	CALIDAD AMBIENTAL	Grado de interes
Extensión amplia		Extensión amplia	
Extensión media	Apreciable	Extensión media	
Extensión escasa		Extensión escasa	Escaso

TIPOLOGIA ELEMENTO

Anónimo o popular

Formal o culto

Organización simple

Organización compleja

UNIDADES PARCIALES CATALOGADAS

Nº Ficha	Denominación

CLASIFICACION HISTORICA ELEMENTO

Siglo o Etapa Historica	Estilo arquitectonico
XIII-XIV	Mudejar
XVII-XVIII	Barroco
XVI	Gótica de transición

PROPIEDAD

Religiosa

USO ACTUAL

Religioso

CONSERVACION GLOBAL

Estado	Ambito
Buen	Parcial
Deficiente	Parcial

PROTECCION JURIDICA EXISTENTE ELEMENTO

	Tipo	Fase	Fecha aprobación
Ley suelo	P.G.		
	N.S.		
	D.S.		
	P.E.		
	Otra		
Ley tesoro	C.H.A.		
	M.H.A.		
	Otra		
Otra			

PROPUESTA ACTUACION

ENTORNO	Tipo	Plazo	ELEMENTO	Tipo	Plazo
Ordenación (L.S.)	N.S.	Carta	Ordenación (L.S.)		
Declaración (L.T.)			Declaración (L.T.)		
Intervención			Intervención		
Otra			Otra	Obras	Medio

CALIFICACION ELEMENTO

Interes Provincial

FOTOGRAFIA

DESCRIPCION : Iglesia con una nave, cabecera con ábside semicircular, de estructura románica con decoración mudéjar. Tres arcos de herradura y canes en alero. Ladrillo y mampostería. Portada sencilla en lateral, gótica, del siglo XVI. Torre a los pies, muy popular. Capilla y sacristía adosadas en lateral posterior de la nave, siglo XVIII. Sillería, mampostería y ladrillo.

OBSERVACIONES Y RECOMENDACIONES

No se ha podido visitar el interior.

BIBLIOGRAFIA

ELEMENTO	Nº Municipio	Nº Población y Sector	UTM	o Lambert	Nº Ficha
	102	6	X 534	Y 855	962

IDENTIFICACION Y LOCALIZACION

Denominación	Rollo
Municipio	Estepar
Población	Medinilla de la Dehesa
Localización	A la entrada del núcleo

Referenciación catastral hoja. manzana parcela

ACCESIBILIDAD

Acceso asfaltado, vehiculo ordinario	Nº Km
Acceso no asfaltado, vehiculo ordinario	00
Acceso no asfaltado, vehiculo todo terreno	
Acceso no asfaltado, a pie	

TIPOLOGIA ENTORNO

	Tipo
Parcial	
Predominante	Rural
Total	

ENTORNO ELEMENTO

PERCEPCION VISUAL	Grado de interes	CALIDAD AMBIENTAL	Grado de interes
Extensión amplia		Extensión amplia	
Extensión media		Extensión media	
Extensión escasa	Apreciable	Extensión escasa	escaso

TIPOLOGIA ELEMENTO

Anónimo o popular

Formal o culto

Organización simple

Organización compleja

UNIDADES PARCIALES CATALOGADAS

Nº Ficha	Denominación

CLASIFICACION HISTORICA ELEMENTO

Siglo o Etapa Historica	Estilo arquitectonico
XVII-XVIII	Barroca

PROPIEDAD

Municipal

USO ACTUAL

Vacante

CONSERVACION GLOBAL

Estado	Ambito
Bien	Parcial
Deficiente	Parcial

PROTECCION JURIDICA EXISTENTE ELEMENTO

	Tipo	Fase	Fecha aprobación
Ley suelo	P.G.		
	N.S.		
	D.S.		
	P.E.		
	Otra		
Ley tesoro	C.H.A.		
	M.H.A.		
	Otra		
Otra			

PROPUESTA ACTUACION

ENTORNO	Tipo	Plazo	ELEMENTO	Tipo	Plazo
Ordenación (L.S.)	N.S.	Corta	Ordenación (L.S.)		
Declaración (L.T.)			Declaración (L.T.)		
Intervención			Intervención		
Otra			Otra	Obras	Medio

CALIFICACION ELEMENTO

Interes Cosarcal

FOTOGRAFIA

DESCRIPCION : Rollo con pilastra sobre basa cuadrada, con decoración geométrica y capitel sencillo rematado con una bola, sobre pedestal de planta cuadrada y tres niveles. Sillería.

OBSERVACIONES Y RECOMENDACIONES

BIBLIOGRAFIA

ELEMENTO	Nº Municipio	Nº Población y Sector	UTM	o Lambert	Nº Ficha
	102	7	X 539	Y 847	963

IDENTIFICACION Y LOCALIZACION

Denominación	Iglesia de San Andrés
Municipio	Estepar
Población	Pedrosa de Muño
Localización	En cerro junto a la carretera

Referenciación catastral hoja manzana parcela

ACCESIBILIDAD

Acceso asfaltado, vehículo ordinario	Nº Km
Acceso no asfaltado, vehículo ordinario	00
Acceso no asfaltado, vehículo todo terreno	
Acceso no asfaltado, a pie	

TIPOLOGIA ENTORNO

	Tipo
Parcial	
Predominante	Rural
Total	

ENTORNO ELEMENTO

PERCEPCION VISUAL	Grado de interes	CALIDAD AMBIENTAL	Grado de interes
Extensión amplia	Apreciable	Extensión amplia	
Extensión media		Extensión media	Escaso
Extensión escasa		Extensión escasa	

TIPOLOGIA ELEMENTO

Anónimo o popular	<input type="checkbox"/>
Formal o culto	<input checked="" type="checkbox"/>
Organización simple	<input checked="" type="checkbox"/>
Organización compleja	<input type="checkbox"/>

UNIDADES PARCIALES CATALOGADAS

Nº Ficha	Denominación

CLASIFICACION HISTORICA ELEMENTO

Siglo o Etapa Historica	Estilo arquitectonico
XV	Gótico
XVI	Gótico de transición
XVI	Renacentista
XVII-XVIII	Barroco

PROPIEDAD

Religiosa

USO ACTUAL

Religioso

CONSERVACION GLOBAL

Estado	Ambito
Bien	General

PROTECCION JURIDICA EXISTENTE ELEMENTO

	Tipo	Fase	Fecha aprobación
Ley suelo	PG.		
	N.S.		
	D.S.		
	P.E.		
	Otra		
Ley tesoro	C.H.A.		
	M.H.A.		
	Otra		
Otra			

PROPUESTA ACTUACION

ENTORNO	Tipo	Plazo	ELEMENTO	Tipo	Plazo
Ordenación (L.S.)	N.S.	Corto	Ordenación (L.S.)		
Declaración (L.T.)			Declaración (L.T.)		
Intervención			Intervención		
Otra			Otra	Mantenimiento	periódico

CALIFICACION ELEMENTO

Interes Local

FOTOGRAFIA

DESCRIPCION : Una nave, cabecera del siglo XV con bóveda estrellada. Tres tramos de bóvedas estrelladas con coro a los pies. Espadaña-torre barroca; pórtico con tres arcos de medio punto, sobre el central hornacina con imagen y pavimento de canto rodado.

OBSERVACIONES Y RECOMENDACIONES

BIBLIOGRAFIA

CONJUNTO

Nº Municipio
102

Nº Población y Sector
8

UTM o Lambert
X 584 Y 649

Nº Ficha
964

IDENTIFICACION Y LOCALIZACION

Denominación	Calle Principal y espacios anexos
Municipio	Estepar
Población	Quintanilla Somuño
Sector o Barrio	
Espacio	

ACCESIBILIDAD

Acceso asfaltado, vehiculo ordinario	Nº Km 00
Acceso no asfaltado, vehiculo ordinario	
Acceso no asfaltado, vehiculo todo terreno	
Acceso no asfaltado, a pie	

TIPOLOGIA CONJUNTO

CARACTER	AGRUPACION
Urbano	Concentrada <input checked="" type="checkbox"/>
Rural <input checked="" type="checkbox"/>	Dispersa <input type="checkbox"/>
Mixto	

ENTORNO CONJUNTO

	MEDIO FISICO (Grado de interes)		MEDIO EDIFICADO (Grado de interes)	
	Calidad visual	Calidad ambiental	Calidad visual	Calidad ambiental
Extensión amplia				
Extensión media				
Extensión escasa	Escaso	Escaso	Sin interés	Escaso

CARACTERISTICAS ESTRUCTURALES

TRAZADO	Grado de pervivencia
Medieval	Predominante

CALIFICACION PARCIAL

FUNCION	Grado de pervivencia
Agrícola	Parcial
Residencial	Parcial

Interes Local

EDIFICACION

Tipo	Grado de pervivencia
Popular	Parcial
Medieval	Parcial
Barroca	Restos

CARACTERISTICAS ESPACIALES

Tipo Espacios	Nº con ficha	Nº sin ficha
Plazas		1
Campas o atrio		1

CALIFICACION PARCIAL

Tipo Espacios	Nº con ficha	Nº sin ficha

Interes Comarcal

CARACTERISTICAS EDIFICACION

	Nº con ficha	Nº sin ficha
Religiosa	1	
Cultural o docente		1
Institucional o representativa		1
Residencial doméstica		3

CALIFICACION PARCIAL

	Nº con ficha	Nº sin ficha

Interes Comarcal

PROTECCION JURIDICA EXISTENTE CONJUNTO

	Tipo	Fase	Fecha aprobacion
Ley suelo P.G.			
	N.S.		
	D.S.		
	P.E.		
	Otra		
Ley tesoro C.H.A.			
	M.H.A.		
	Otra		
Otra			

PROPUESTA ACTUACION

ENTORNO	Tipo	Plazo	CONJUNTO	Tipo	Plazo
Ordenación (L.S.)	N.S.	Urgente	Ordenación (L.S.)	N.S.	Urgente
Declaración (L.T.)			Declaración (L.T.)		
Intervención			Intervención		
Otra			Otra		

CALIFICACION CONJUNTO

Interes Global Comarcal

FOTOGRAFIA

DESCRIPCION: La calle principal es la esquina que estructura el núcleo. Se ensancha formando el atrio de la iglesia primero y después una plaza destartalada donde se sitúa el ayuntamiento.

Tipología constructiva de mampostería y sillería, con volúmenes sólidos y empleo de grandes dinteles, edificaciones sin formar alineaciones definidas.

OBSERVACIONES Y RECOMENDACIONES

BIBLIOGRAFIA

ELEMENTO	Nº Municipio	Nº Población y Sector	UTM	o Lambert	Nº Ficha
	102	8	X 584	Y 849	965

IDENTIFICACION Y LOCALIZACION

Denominación	Iglesia de San Andrés Apóstol.
Municipio	Estepar
Población	Quintanilla Somuño
Localización	En núcleo junto a la carretera.

Referenciación catastral hoja manzana parcela

ACCESIBILIDAD

Acceso asfaltado, vehiculo ordinario	Nº Km
Acceso no asfaltado, vehiculo ordinario	00
Acceso no asfaltado, vehiculo todo terreno	
Acceso no asfaltado, a pie	

TIPOLOGIA ENTORNO

	Tipo
Parcial	
Predominante	
Total	Rural

ENTORNO ELEMENTO

PERCEPCION VISUAL	Grado de interes	CALIDAD AMBIENTAL	Grado de interes
Extensión amplia		Extensión amplia	
Extensión media	Apreciable	Extensión media	Escaso
Extensión escasa		Extensión escasa	

TIPOLOGIA ELEMENTO

Anónimo o popular

Formal o culto

Organización simple

Organización compleja

UNIDADES PARCIALES CATALOGADAS

Nº Ficha	Denominación

CLASIFICACION HISTORICA ELEMENTO

Siglo o Etapa Historica	Estilo arquitectonico
XV	Gótico
XVI	Gótico de transición
XVII-XVIII	Barroco
XVI	Renacentista

PROPIEDAD

Religiosa

USO ACTUAL

Religioso

CONSERVACION GLOBAL

Estado	Ambito
Bien	Parcial
Deficiente	parcial

PROTECCION JURIDICA EXISTENTE ELEMENTO

	Tipo	Fase	Fecha aprobación
Ley suelo	P.G.		
	N.S.		
	D.S.		
	P.E.		
	Otra		
Ley tesoro	C.H.A.		
	M.H.A.		
	Otra		
Otra			

PROPUESTA ACTUACION

ENTORNO	Tipo	Plazo	ELEMENTO	Tipo	Plazo
Ordenación (L.S.)	N.S.	Urgente	Ordenación (L.S.)		
Declaración (L.T.)			Declaración (L.T.)		
Intervención			Intervención		
Otra			Otra	Obras	Medio

CALIFICACION ELEMENTO

Interes Local

FOTOGRAFIA

DESCRIPCION : Tres naves con bóvedas de crucería y contrafuertes, con cabecera cuadrada y contrafuertes en esquina y rosetón. Coro a los pies de la nave y torre-espadaña con escalera de caracol adosada, poligonal. Portada lateral barroca (s. XVII) arco de medio punto, pilotes y remates de bolas, reloj de sol en nave, fechado en 1591. Pila bautismal, sepulcro gótico con inscripción, atrio con pequeña escalera y cerca de piedra. Sillería y sillarejo.

OBSERVACIONES Y RECOMENDACIONES

BIBLIOGRAFIA

ELEMENTO	Nº Municipio	Nº Población y Sector	UTM	o Lambert	Nº Ficha
	102	B	X 594	Y 850	966

IDENTIFICACION Y LOCALIZACION

Denominación	Puente de San Pedro
Municipio	Estepar
Población	Quintanilla Somuño
Localización	Aº de Mazuelo Cº de Cabia

Referenciación catastral hoja manzana parcela

ACCESIBILIDAD	Nº Km	TIPOLOGIA ENTORNO
Acceso asfaltado, vehiculo ordinario	<input type="text"/>	Parcial
Acceso no asfaltado, vehiculo ordinario	<input type="text"/>	Predominante
Acceso no asfaltado, vehiculo todo terreno	01	Total
Acceso no asfaltado, a pie	<input type="text"/>	Tipo
		Medio físico

ENTORNO ELEMENTO

PERCEPCION VISUAL	Grado de interes	CALIDAD AMBIENTAL	Grado de interes
Extensión amplia	<input type="text"/>	Extensión amplia	<input type="text"/>
Extensión media	<input type="text"/>	Extensión media	Apreciable
Extensión escasa	Apreciable	Extensión escasa	<input type="text"/>

TIPOLOGIA ELEMENTO	UNIDADES PARCIALES CATALOGADAS
Anonimo o popular <input checked="" type="checkbox"/>	Nº Ficha Denominación
Formal o culto <input type="checkbox"/>	<input type="text"/>
Organización simple <input checked="" type="checkbox"/>	<input type="text"/>
Organización compleja <input type="checkbox"/>	<input type="text"/>

CLASIFICACION HISTORICA ELEMENTO

Siglo o Etapa Historica	Estilo arquitectonico
Indeterminado	Popular
I-III	Romano
<input type="text"/>	<input type="text"/>
<input type="text"/>	<input type="text"/>

PROPIEDAD	USO ACTUAL	CONSERVACION GLOBAL
Municipal	Viario	Estado Ambito
<input type="text"/>	<input type="text"/>	Bien Parcial
<input type="text"/>	<input type="text"/>	Deficiente Parcial

PROTECCION JURIDICA EXISTENTE ELEMENTO

	Tipo	Fase	Fecha aprobación
Ley suelo	PG.	<input type="text"/>	<input type="text"/>
	N.S.	<input type="text"/>	<input type="text"/>
	D.S.	<input type="text"/>	<input type="text"/>
	P.E.	<input type="text"/>	<input type="text"/>
	Otra	<input type="text"/>	<input type="text"/>
Ley tesoro	C.H.A.	<input type="text"/>	<input type="text"/>
	M.H.A.	<input type="text"/>	<input type="text"/>
	Otra	<input type="text"/>	<input type="text"/>
Otra	<input type="text"/>	<input type="text"/>	<input type="text"/>

PROPUESTA ACTUACION

ENTORNO	Tipo	Plazo	ELEMENTO	Tipo	Plazo
Ordenación (L.S.)	N.S.	Medio	Ordenación (L.S.)	<input type="text"/>	<input type="text"/>
Declaración (L.T.)	<input type="text"/>	<input type="text"/>	Declaración (L.T.)	<input type="text"/>	<input type="text"/>
Intervención	<input type="text"/>	<input type="text"/>	Intervención	<input type="text"/>	<input type="text"/>
Otra	<input type="text"/>	<input type="text"/>	Otra	Obras	Medio

CALIFICACION ELEMENTO Interes Local

FOTOGRAFIA

DESCRIPCION : Un arco de medio punto, sin pretil, sillería, muy simple.

OBSERVACIONES Y RECOMENDACIONES

BIBLIOGRAFIA

ELEMENTO	Nº Municipio	Nº Población y Sector	UTM	o Lambert	Nº Ficha
	102	11	X 580	Y 854	967

IDENTIFICACION Y LOCALIZACION

Denominación	Casas
Municipio	Estepar
Población	Vilviestre de Muña
Localización	Junto a la carretera a la iglesia

Referenciación catastral hoja manzana parcela

ACCESIBILIDAD

Acceso asfaltado, vehículo ordinario	Nº Km
Acceso no asfaltado, vehículo ordinario	00
Acceso no asfaltado, vehículo todo terreno	
Acceso no asfaltado, a pie	

TIPOLOGIA ENTORNO

	Tipo
Parcial	
Predominante	
Total	Rural

ENTORNO ELEMENTO

PERCEPCION VISUAL	Grado de interes	CALIDAD AMBIENTAL	Grado de interes
Extensión amplia		Extensión amplia	
Extensión media		Extensión media	
Extensión escasa	Escaso	Extensión escasa	Escaso

TIPOLOGIA ELEMENTO

Anónimo o popular

Formal o culto

Organización simple

Organización compleja

UNIDADES PARCIALES CATALOGADAS

Nº Ficha	Denominación

CLASIFICACION HISTORICA ELEMENTO

Siglo o Etapa Historica	Estilo arquitectonico
XVI	Gótica de transición
Indeterminado	Popular

PROPIEDAD

Individual

USO ACTUAL

Vacante

CONSERVACION GLOBAL

Estado	Ambito
Ruina inminente	Parcial

PROTECCION JURIDICA EXISTENTE ELEMENTO

	Tipo	Fase	Fecha aprobación
Ley suelo	P.G.		
	N.S.		
	D.S.		
	P.E.		
	Otra		
Ley tesoro	C.H.A.		
	M.H.A.		
	Otra		
Otra			

PROPUESTA ACTUACION

ENTORNO	Tipo	Plazo	ELEMENTO	Tipo	Plazo
Ordenación (L.S.)	N.S.	Medio	Ordenación (L.S.)		
Declaración (L.T.)			Declaración (L.T.)		
Intervención			Intervención		
Otra			Otra	Obras	Urgente

CALIFICACION ELEMENTO

Interes Local

FOTOGRAFIA

DESCRIPCION : Planta rectangular, adosada a otras edificaciones de la manzana.
Puerta de arco de medio punto con sillería, ventana con decoración de bolas.
Mampostería y sillería, salvo los detalles de los huecos el resto es una edificación popular.

OBSERVACIONES Y RECOMENDACIONES

BIBLIOGRAFIA

ELEMENTO	Nº Municipio	Nº Población y Sector	UTM	o Lambert	Nº Ficha
	102	1.1	X 580	Y 854	988

IDENTIFICACION Y LOCALIZACION

Denominación	Fuente Abrevadero
Municipio	Estepar
Población	Vilviestre de Muño
Localización	Campa en centro del núcleo

Referenciación catastral hoja manzana parcela

ACCESIBILIDAD	Acceso asfaltado, vehiculo ordinario	Nº Km	TIPOLOGIA ENTORNO	
	Acceso no asfaltado, vehiculo ordinario	00		Tipo
	Acceso no asfaltado, vehiculo todo terreno	<input type="text"/>		Parcial
	Acceso no asfaltado, a pie	<input type="text"/>		Predominante
			Total	
			Rural	

ENTORNO ELEMENTO

PERCEPCION VISUAL	Grado de interes	CALIDAD AMBIENTAL	Grado de interes
Extensión amplia	<input type="text"/>	Extensión amplia	<input type="text"/>
Extensión media	Escaso	Extensión media	<input type="text"/>
Extensión escasa	<input type="text"/>	Extensión escasa	Escaso

TIPOLOGIA ELEMENTO	UNIDADES PARCIALES CATALOGADAS
Anónimo o popular <input checked="" type="checkbox"/>	Nº Ficha Denominación
Formal o culto <input type="checkbox"/>	<input type="text"/>
Organización simple <input checked="" type="checkbox"/>	<input type="text"/>
Organización compleja <input type="checkbox"/>	<input type="text"/>

CLASIFICACION HISTORICA ELEMENTO

Siglo o Etapa Historica	Estilo arquitectonico
XIX	Popular
<input type="text"/>	<input type="text"/>
<input type="text"/>	<input type="text"/>

PROPIEDAD	USO ACTUAL	CONSERVACION GLOBAL
Municipal	<input type="text"/>	Estado
<input type="text"/>	<input type="text"/>	Bien
<input type="text"/>	<input type="text"/>	Ambito
		General

PROTECCION JURIDICA EXISTENTE ELEMENTO

	Tipo	Fase	Fecha aprobación
Ley suelo	P.G.	<input type="text"/>	<input type="text"/>
	N.S.	<input type="text"/>	<input type="text"/>
	D.S.	<input type="text"/>	<input type="text"/>
	P.E.	<input type="text"/>	<input type="text"/>
	Otra	<input type="text"/>	<input type="text"/>
Ley tesoro	C.H.A.	<input type="text"/>	<input type="text"/>
	M.H.A.	<input type="text"/>	<input type="text"/>
	Otra	<input type="text"/>	<input type="text"/>
Otra	<input type="text"/>	<input type="text"/>	<input type="text"/>

PROPUESTA ACTUACION

ENTORNO	Tipo	Plazo	ELEMENTO	Tipo	Plazo
Ordenación (L.S.)	N.S.	Medio	Ordenación (L.S.)	<input type="text"/>	<input type="text"/>
Declaración (L.T.)	<input type="text"/>	<input type="text"/>	Declaración (L.T.)	<input type="text"/>	<input type="text"/>
Intervención	<input type="text"/>	<input type="text"/>	Intervención	<input type="text"/>	<input type="text"/>
Otra	<input type="text"/>	<input type="text"/>	Otra	Mantenimiento	periódico

CALIFICACION ELEMENTO Interes Local

ELEMENTO	Nº Municipio	Nº Población y Sector	UTM	o Lambert	Nº Ficha
	102	11	X 580	Y 854	969

IDENTIFICACION Y LOCALIZACION

Denominación	Iglesia de San Antonio
Municipio	Estepar
Población	Vilviestre de Muño
Localización	En borde del núcleo

Referenciación catastral hoja: manzana parcela

ACCESIBILIDAD

Acceso asfaltado, vehiculo ordinario	Nº Km
Acceso no asfaltado, vehiculo ordinario	00
Acceso no asfaltado, vehiculo todo terreno	
Acceso no asfaltado, a pie	

TIPOLOGIA ENTORNO

	Tipo
Parcial	
Predominante	
Total	Rural

ENTORNO ELEMENTO

PERCEPCION VISUAL Grado de interes

Extensión amplia	Apreciable
Extensión media	
Extensión escasa	

CALIDAD AMBIENTAL Grado de interes

Extensión amplia	
Extensión media	Apreciable
Extensión escasa	

TIPOLOGIA ELEMENTO

Anonimo o popular

Formal o culto

Organización simple

Organización compleja

UNIDADES PARCIALES CATALOGADAS

Nº Ficha	Denominación

CLASIFICACION HISTORICA ELEMENTO

Siglo o Etapa Historica	Estilo arquitectonico
XIII	Románico de transición al gótico
XVI	Gótico de transición
XVIII	Barroco

PROPIEDAD

Religiosa

USO ACTUAL

Religioso

CONSERVACION GLOBAL

Estado	Ambito
Deficiente	General
Ruina parcial	Puntual

PROTECCION JURIDICA EXISTENTE ELEMENTO

	Tipo	Fase	Fecha aprobación
Ley suelo P.G.			
	N.S.		
	D.S.		
	P.E.		
	Otra		
Ley tesoro C.H.A.			
	M.H.A.		
	Otra		
Otra			

PROPUESTA ACTUACION

ENTORNO	Tipo	Plazo
Ordenación (L.S.)	N.S.	Medio
Declaración (L.T.)		
Intervención		
Otra		

ELEMENTO	Tipo	Plazo
Ordenación (L.S.)		
Declaración (L.T.)		
Intervención		
Otra	Obras	Muy urgente

CALIFICACION ELEMENTO

Interes Comercial

FOTOGRAFIA

DESCRIPCION : Iglesia de una nave, de planta rectangular. Tres tramos denotados al exterior por contrafuertes. Cabecera, ábside románico semicircular (s. XIII), con columnas como contrafuertes. Ventana en tramo central, una arquivolta, capiteles y columnas, de decoración geométrica. Canes en todo él, con motivos geométricos y cornisa taqueada. Añadido popular a la izquierda y capilla a la derecha (s. XVIII) del crucero. Torre en lateral izquierdo, con parte baja con contrafuertes dobles en esquina y en mitad de los vanos, gótico primitivo. Remata superior, con dos huecos para campanario en fachadas laterales y escalera simicircular, embutida en su volumen. Casa popular adosada a los pies. Pórtico lateral derecho, popular. Bajo él, portada adintelada del siglo XVIII. Sillería y mampostería.

OBSERVACIONES Y RECOMENDACIONES

BIBLIOGRAFIA

- Pérez Carmona, José "Absides románicos de la provincia de Burgos". Burgos, 1956.
- " " " " " Arquitectura y escultura románicas en la provincia de Burgos" Ed. Calpe, 1974.

ELEMENTO	Nº Municipio	Nº Población y Sector	UTM	o Lambert	Nº Ficha
	102	9	X 582	Y 856	970

IDENTIFICACION Y LOCALIZACION

Denominación	Iglesia de San Emeterio y San Celedonio
Municipio	Estepar
Población	Villegutierrez
Localización	Junta a la carretera, en el borde del núcleo

Referenciación catastral hoja manzana parcela

ACCESIBILIDAD

Acceso asfaltado, vehiculo ordinario	Nº Km
Acceso no asfaltado, vehiculo ordinario	00
Acceso no asfaltado, vehiculo todo terreno	
Acceso no asfaltado, a pie	

TIPOLOGIA ENTORNO

	Tipo
Parcial	
Predominante	Rural
Total	

ENTORNO ELEMENTO

PERCEPCION VISUAL	Grado de interes	CALIDAD AMBIENTAL	Grado de interes
Extensión amplia		Extensión amplia	
Extensión media	Apreciable	Extensión media	Apreciable
Extensión escasa		Extensión escasa	

TIPOLOGIA ELEMENTO

Anonimo o popular

Formal o culto

Organización simple

Organización compleja

UNIDADES PARCIALES CATALOGADAS

Nº Ficha	Denominación

CLASIFICACION HISTORICA ELEMENTO

Siglo o Etapa Historica	Estilo arquitectonico
XIII-XIV	Gótico Primitivo
XVI	Gótico de transición
XV	Gótico
XIII	Románico de Transición

PROPIEDAD

Religiosa

USO ACTUAL

Religioso

CONSERVACION GLOBAL

Estado	Ambito
Bien	Parcial
Deficiente	Parcial

PROTECCION JURIDICA EXISTENTE ELEMENTO

	Tipo	Fase	Fecha aprobación
Ley suelo	PG.		
	N.S.		
	D.S.		
	P.E.		
	Otra		
Ley tesoro	C.H.A.		
	M.H.A.		
	Otra		
Otra			

PROPUESTA ACTUACION

ENTORNO	Tipo	Plazo	ELEMENTO	Tipo	Plazo
Ordenación (L.S.)	N.S.	Urgente	Ordenación (L.S.)		
Declaración (L.T.)			Declaración (L.T.)		
Intervención			Intervención		
Otra			Otra	Obras	Medio

CALIFICACION ELEMENTO

Interes Comarcal

FOTOGRAFIA

DESCRIPCION : Iglesia de una nave. Cabecera con ábside semicircular en parte baja y poligonal en su parte superior. Contrafuertes y canes vastos en la cornisa, bóveda de horno. Torre a los pies , con partes bajas gótico primitivo, siglo XIII-XIV. Cuerpo superior con dos huecos para campanario, siglo XV. Contrafuertes de gran dimensión: con arco de descarga. Pórtico en lateral con reja, siglo XIX, bajo él, portada de tres arquivoltas apuntadas con columnas y capiteles de escasa decoración, gótico primitivo, siglos XIII-XIV. Sacristía adosada en lateral, siglo XVIII. Atrio cerrado con puerta de arco de medio punto y cementerio anejo. Sillería.

OBSERVACIONES Y RECOMENDACIONES

BIBLIOGRAFIA

CONJUNTO

Nº Municipio
102

Nº Población y Sector
10

UTM o Lambert
X 582 Y 851

Nº Ficha
971

IDENTIFICACION Y LOCALIZACION

Denominación	Espacios alrededor de la iglesia
Municipio	Estepar
Población	Villavieja de Muño
Sector o Barrio	
Espacio	

ACCESIBILIDAD

Acceso asfaltado, vehiculo ordinario	Nº Km 00
Acceso no asfaltado, vehiculo ordinario	
Acceso no asfaltado, vehiculo todo terreno	
Acceso no asfaltado, a pie	

TIPOLOGIA CONJUNTO

CARACTER	AGRUPACION
Urbano	Concentrada <input checked="" type="checkbox"/>
Rural	Dispersa <input type="checkbox"/>
Mixto	

ENTORNO CONJUNTO

	MEDIO FISICO (Grado de interes)		MEDIO EDIFICADO (Grado de interes)	
	Calidad visual	Calidad ambiental	Calidad visual	Calidad ambiental
Extensión amplia				
Extensión media				Parcial
Extensión escasa	Escaso	Escaso	Escaso	

CARACTERISTICAS ESTRUCTURALES

CALIFICACION PARCIAL

Interes Local

TRAZADO

FUNCION

EDIFICACION

Tipo	Grado de pervivencia	Tipo	Grado de pervivencia	Tipo	Grado de pervivencia
Medieval	Predominante	Agrícola	Parcial	Popular	Parcial
		Residencial	Parcial	Barroca	Restos

CARACTERISTICAS ESPACIALES

CALIFICACION PARCIAL

Interes Local

Tipo Espacios	Nº con ficha	Nº sin ficha	Tipo Espacios	Nº con ficha	Nº sin ficha
Calles o tramos		1			
Plazas		2			
Campas o atrio		1			
Fuente, abrevadero, lavadero		1			

CARACTERISTICAS EDIFICACION

CALIFICACION PARCIAL

Interes Comarcal

	Nº con ficha	Nº sin ficha		Nº con ficha	Nº sin ficha
Religiosa	1				
Residencial palacial		1			
Residencial doméstica		2			

PROTECCION JURIDICA EXISTENTE CONJUNTO

	Tipo	Fase	Fecha aprobacion
Ley suelo	P.G.		
	N.S.		
	D.S.		
	P.E.		
	Otra		
Ley tesoro	C.H.A.		
	M.H.A.		
	Otra		
Otra			

PROPUESTA ACTUACION

ENTORNO	Tipo	Plazo	CONJUNTO	Tipo	Plazo
Ordenación (L.S.)	N.S.	Urgente	Ordenación (L.S.)	N.S.	Urgente
Declaración (L.T.)			Declaración (L.T.)		
Intervención			Intervención		
Otra			Otra		

CALIFICACION CONJUNTO

Interes Global Comarcal

FOTOGRAFIA

DESCRIPCION: Tres espacios articulados de pequeñas dimensiones, el primero es la plaza mayor del núcleo, donde se sitúa el rollo; el segundo es el espacio - placita de la fuente y el tercero es el atrio y espacios inmediato a la iglesia.

OBSERVACIONES Y RECOMENDACIONES

BIBLIOGRAFIA

-- Boletín Informativo Fernán González 8, 1948-49 " Villavieja de Muño en la Hª y en el Arte".

ELEMENTO	Nº Municipio	Nº Población y Sector	UTM.	o Lambert	Nº Ficha
	102	10	X 582	Y 851	972

IDENTIFICACION Y LOCALIZACION

Denominación	Fuente
Municipio	Estepar
Población	Villavieja de Muño
Localización	Plaza próxima a la iglesia

Referenciación catastral hoja manzana parcela

ACCESIBILIDAD

Acceso asfaltado, vehiculo ordinario	Nº Km
Acceso no asfaltado, vehiculo ordinario	00
Acceso no asfaltado, vehiculo todo terreno	
Acceso no asfaltado, a pie	

TIPOLOGIA ENTORNO

	Tipo
Parcial	
Predominante	Rural
Total	

ENTORNO ELEMENTO

PERCEPCION VISUAL	Grado de interes
Extensión amplia	
Extensión media	
Extensión escasa	Escaso

CALIDAD AMBIENTAL	Grado de interes
Extensión amplia	
Extensión media	
Extensión escasa	Apreciable

TIPOLOGIA ELEMENTO

Anónimo o popular	<input checked="" type="checkbox"/>
Formal o culto	<input type="checkbox"/>
Organización simple	<input checked="" type="checkbox"/>
Organización compleja	<input type="checkbox"/>

UNIDADES PARCIALES CATALOGADAS

Nº Ficha	Denominación

CLASIFICACION HISTORICA ELEMENTO

Siglo o Etapa Historica	Estilo arquitectonico
Indeterminado	Popular

PROPIEDAD

Municipal

USO ACTUAL

CONSERVACION GLOBAL

Estado	Ambito
Deficiente	General

PROTECCION JURIDICA EXISTENTE ELEMENTO

	Tipo	Fase	Fecha aprobación
Ley suelo	P.G.		
	N.S.		
	D.S.		
	P.E.		
	Otra		
Ley tesoro	C.H.A.		
	M.H.A.		
	Otra		
Otra			

PROPUESTA ACTUACION

ENTORNO	Tipo	Plazo
Ordenación (L.S.)	N.S.	Urgente
Declaración (L.T.)		
Intervención		
Otra		

ELEMENTO	Tipo	Plazo
Ordenación (L.S.)		
Declaración (L.T.)		
Intervención		
Otra	Obras	Urgente

CALIFICACION ELEMENTO

Interes Comarcal

FOTOGRAFIA

DESCRIPCION

Manantial bajo nivel del suelo al que se desciende por cuatro escalones, y cubierta por un arco de medio punto que sostiene un frontón de piedra con la superficie en lamas escamadas. Todo el conjunto es muy tosco.
Sillería.

OBSERVACIONES Y RECOMENDACIONES

BIBLIOGRAFIA

ELEMENTO

Nº Municipio

102

Nº Población y Sector

10

UTM o Lambert

X

582

Y

851

Nº Ficha

972

IDENTIFICACION Y LOCALIZACION

Denominación

Fuente

Municipio

Estepar

Población

Villavieja de Muño

Localización

Plaza próxima a la iglesia

Referenciación catastral

hoja

manzana

parcela

ACCESIBILIDAD

Acceso asfaltado, vehículo ordinario

Acceso no asfaltado, vehículo ordinario

Acceso no asfaltado, vehículo todo terreno

Acceso no asfaltado, a pie

Nº Km

00

TIPOLOGIA ENTORNO

Tipo

Parcial

Predominante

Total

Rural

ENTORNO ELEMENTO

PERCEPCION VISUAL

Grado de interes

Extensión amplia

Extensión media

Extensión escasa

Escaso

CALIDAD AMBIENTAL

Grado de interes

Extensión amplia

Extensión media

Extensión escasa

Apreciable

TIPOLOGIA ELEMENTO

Anónimo o popular

Formal o culto

Organización simple

Organización compleja

UNIDADES PARCIALES CATALOGADAS

Nº Ficha

Denominación

CLASIFICACION HISTORICA ELEMENTO

Siglo o Etapa Historica

Estilo arquitectonico

Indeterminado

Popular

PROPIEDAD

Municipal

USO ACTUAL

CONSERVACION GLOBAL

Estado

Ambito

Deficiente

General

PROTECCION JURIDICA EXISTENTE ELEMENTO

Tipo

Fase

Fecha aprobación

Ley suelo

P.G.

N.S.

D.S.

P.E.

Otra

Ley tesoro

C.H.A.

M.H.A.

Otra

Otra

PROPUESTA ACTUACION

ENTORNO

Tipo

Plazo

Ordenación (L.S.)

N.S.

Urgente

Declaración (L.T.)

Intervención

Otra

ELEMENTO

Tipo

Plazo

Ordenación (L.S.)

Declaración (L.T.)

Intervención

Otra

Obras

Urgente

CALIFICACION ELEMENTO

Interes

Comarcal

FOTOGRAFIA

DESCRIPCION

Manantial bajo nivel del suelo al que se desciende por cuatro escalones, y cubierta por un arco de medio punto que sostiene un frontón de piedra con la superficie en lamas escamadas. Todo el conjunto es muy tosco.
Sillería.

OBSERVACIONES Y RECOMENDACIONES

BIBLIOGRAFIA

ELEMENTO	Nº Municipio	Nº Población y Sector	UTM	o Lambert	Nº Ficha
	102	10	X 582	Y 851	474

IDENTIFICACION Y LOCALIZACION

Denominación	Rollo
Municipio	Estepar
Población	Villavieja de Muño
Localización	Plaza

Referenciación catastral hoja manzana parcela

ACCESIBILIDAD	Acceso asfaltado, vehiculo ordinario	Nº Km	TIPOLOGIA ENTORNO	
	Acceso no asfaltado, vehiculo ordinario	00		Parcial
	Acceso no asfaltado, vehiculo todo terreno	<input type="text"/>		Predominante
	Acceso no asfaltado, a pie	<input type="text"/>		Total

Tipo

Rural

ENTORNO ELEMENTO

PERCEPCION VISUAL	Grado de interes	CALIDAD AMBIENTAL	Grado de interes
Extensión amplia	<input type="text"/>	Extensión amplia	<input type="text"/>
Extensión media	<input type="text"/>	Extensión media	<input type="text"/>
Extensión escasa	Escaso	Extensión escasa	Apreciable

TIPOLOGIA ELEMENTO	Anonimo o popular	<input type="checkbox"/>	UNIDADES PARCIALES CATALOGADAS	
	Formal o culto.	<input checked="" type="checkbox"/>		Nº Ficha
	Organización simple	<input checked="" type="checkbox"/>		Denominación
	Organización compleja	<input type="checkbox"/>		<input type="text"/>
				<input type="text"/>

CLASIFICACION HISTORICA ELEMENTO

Siglo o Etapa Historica	Estilo arquitectonico
XVI	Renacentista
<input type="text"/>	<input type="text"/>
<input type="text"/>	<input type="text"/>
<input type="text"/>	<input type="text"/>

PROPIEDAD	USO ACTUAL	CONSERVACION GLOBAL
Municipal	<input type="text"/>	Estado
<input type="text"/>	<input type="text"/>	Bien
<input type="text"/>	<input type="text"/>	Deficiente
		Ambito
		General
		Puntual

PROTECCION JURIDICA EXISTENTE ELEMENTO

	Tipo	Fase	Fecha aprobación
Ley suelo	PG.	<input type="text"/>	<input type="text"/>
	N.S.	<input type="text"/>	<input type="text"/>
	D.S.	<input type="text"/>	<input type="text"/>
	P.E.	<input type="text"/>	<input type="text"/>
	Otra	<input type="text"/>	<input type="text"/>
Ley tesoro	C.H.A.	<input type="text"/>	<input type="text"/>
	M.H.A.	<input type="text"/>	<input type="text"/>
	Otra	<input type="text"/>	<input type="text"/>
Otra	<input type="text"/>	<input type="text"/>	<input type="text"/>

PROPUESTA ACTUACION

ENTORNO	Tipo	Plazo	ELEMENTO	Tipo	Plazo
Ordenación (L.S.)	N.S.	Urgente	Ordenación (L.S.)	<input type="text"/>	<input type="text"/>
Declaración (L.T.)	<input type="text"/>	<input type="text"/>	Declaración (L.T.)	<input type="text"/>	<input type="text"/>
Intervención	<input type="text"/>	<input type="text"/>	Intervención	<input type="text"/>	<input type="text"/>
Otra	<input type="text"/>	<input type="text"/>	Otra	Obras	Urgente

CALIFICACION ELEMENTO Interes Comarcal

FOTOGRAFIA

DESCRIPCION : Pilastra trabajada con cuatro mensulillas en parte superior y remate sobre él que se apoya una cruz de hierro forjado. Basa con estrias sobre cuatro pedestales cuadrados. Sillería.

OBSERVACIONES Y RECOMENDACIONES

BIBLIOGRAFIA

ELEMENTO	Nº Municipio	Nº Población y Sector	UTM	o Lambert	Nº Ficha
	102	10	X 582	Y 850	975

IDENTIFICACION Y LOCALIZACION

Denominación	Ermita de la Virgen de Muño
Municipio	Estepar
Población	Villavieja de Muño
Localización	En cerro entre Villavieja y Arroyo

Referenciación catastral hoja manzana parcela

ACCESIBILIDAD

Acceso asfaltado, vehículo ordinario	Nº Km
Acceso no asfaltado, vehículo ordinario	
Acceso no asfaltado, vehículo todo terreno	02
Acceso no asfaltado, a pie	

TIPOLOGIA ENTORNO

	Tipo
Parcial	
Predominante	
Total	medio físico

ENTORNO ELEMENTO

PERCEPCIÓN VISUAL Grado de interes

Extensión amplia	Destacado
Extensión media	
Extensión escasa	

CALIDAD AMBIENTAL Grado de interes

Extensión amplia	Apreciable
Extensión media	
Extensión escasa	

TIPOLOGIA ELEMENTO

Anónimo o popular

Formal o culto

Organización simple

Organización compleja

UNIDADES PARCIALES CATALOGADAS

Nº Ficha	Denominación

CLASIFICACION HISTORICA ELEMENTO

Siglo o Etapa Historica	Estilo arquitectonico
XIII-XIV	Gótico primitivo
Indeterminado	Popular

PROPIEDAD

Religiosa

USO ACTUAL

Vacante

CONSERVACION GLOBAL

Estado	Ambito
Deficiente	Parcial
Ruina inminente	Parcial
Ruina total	Puntual

PROTECCION JURIDICA EXISTENTE ELEMENTO

	Tipo	Fase	Fecha aprobación
Ley suelo	PG.		
	N.S.		
	D.S.		
	P.E.		
	Otra		
Ley tesoro	C.H.A.		
	M.H.A.		
	Otra		
Otra			

PROPUESTA ACTUACION

ENTORNO

	Tipo	Plazo
Ordenación (L.S.)	N.S.	Medio
Declaración (L.T.)		
Intervención		
Otra		

ELEMENTO

	Tipo	Plazo
Ordenación (L.S.)		
Declaración (L.T.)		
Intervención	Estudio	Muy urgente
Otra	obras	Muy urgente

CALIFICACION ELEMENTO

Interes Comarcal

DESCRIPCION : Una nave con ábside poligonal con contrafuertes, bóvedas de ladrillo populares, capiteles en arranques de los arcos, Espadaña a los pies, contrafuertes en toda la nave. Portada apuntada, sencilla.
Pila bautismal gótica, restos de un retablo barroco.
Es un hito visual desde todo el Valle del Arlanzón. El lugar donde se asienta es un antiguo castro romanizado.

OBSERVACIONES Y RECOMENDACIONES

BIBLIOGRAFIA

ELEMENTO

Nº Municipio	Nº Población y Sector	UTM	o Lambert	Nº Ficha
102	10	X 583	Y 851	976

IDENTIFICACION Y LOCALIZACION

Denominación	Pontón del Moro
Municipio	Estepar
Población	Villavieja de Muño
Localización	Reguera Ausines camino a Cabia

Referenciación catastral hoja manzana parcela

ACCESIBILIDAD

Acceso asfaltado, vehiculo ordinario	Nº Km
Acceso no asfaltado, vehiculo ordinario	
Acceso no asfaltado, vehiculo todo terreno	
Acceso no asfaltado, a pie	01

TIPOLOGIA ENTORNO

Parcial	Tipo
Predominante	
Total	Medio físico

ENTORNO ELEMENTO

PERCEPCION VISUAL	Grado de interes
Extensión amplia	
Extensión media	
Extensión escasa	Escaso

CALIDAD AMBIENTAL	Grado de interes
Extensión amplia	
Extensión media	
Extensión escasa	Escaso

TIPOLOGIA ELEMENTO

Anónimo o popular

Formal o culto

Organización simple

Organización compleja

UNIDADES PARCIALES CATALOGADAS

Nº Ficha	Denominación

CLASIFICACION HISTORICA ELEMENTO

Siglo o Etapa Historica	Estilo arquitectonico
I-III	Romano

PROPIEDAD

Municipal

USO ACTUAL

Viarío

CONSERVACION GLOBAL

Estado	Ambito
Deficiente	General

PROTECCION JURIDICA EXISTENTE ELEMENTO

	Tipo	Fase	Fecha aprobación
Ley suelo	P.G.		
	N.S.		
	D.S.		
	P.E.		
	Otra		
Ley tesoro	C.H.A.		
	M.H.A.		
	Otra		
Otra			

PROPUESTA ACTUACION

ENTORNO	Tipo	Plazo	ELEMENTO	Tipo	Plazo
Ordenación (L.S.)	N.S.	Urgente	Ordenación (L.S.)		
Declaración (L.T.)			Declaración (L.T.)		
Intervención			Intervención		
Otra			Otra	Obras	Urgente

CALIFICACION ELEMENTO

Interes

FOTOGRAFIA

DESCRIPCION : De un sólo ojo, de pequeñas dimensiones, sin pretil, sillería.

OBSERVACIONES Y RECOMENDACIONES

BIBLIOGRAFIA

- Abasolo Alvarez, J.A. "Comunicaciones de la época romana en la provincia de Burgos" D.Prov. de Burgos, 1975.

ELEMENTO	Nº Municipio	Nº Población y Sector	UTM	o Lambert	Nº Ficha
	102	10	X 581	Y 850	977

IDENTIFICACION Y LOCALIZACION

Denominación	Puente de San Esteban
Municipio	Estepar
Población	Villavieja de Muño
Localización	Camino al núcleo

Referenciación catastral hoja manzana parcela

ACCESIBILIDAD

Acceso asfaltado, vehiculo ordinario	Nº Km	<input type="text"/>
Acceso no asfaltado, vehiculo ordinario		<input type="text"/>
Acceso no asfaltado, vehiculo todo terreno		<input type="text"/>
Acceso no asfaltado, a pie		03

TIPOLOGIA ENTORNO

	Tipo
Parcial	<input type="text"/>
Predominante	<input type="text"/>
Total	Medio Físico

ENTORNO ELEMENTO

PERCEPCION VISUAL Grado de interes

Extensión amplia	<input type="text"/>
Extensión media	<input type="text"/>
Extensión escasa	Escaso

CALIDAD AMBIENTAL Grado de interes

Extensión amplia	<input type="text"/>
Extensión media	<input type="text"/>
Extensión escasa	Escaso

TIPOLOGIA ELEMENTO

Anonimo o popular

Formal o culto

Organización simple

Organización compleja

UNIDADES PARCIALES CATALOGADAS

Nº Ficha	Denominación

CLASIFICACION HISTORICA ELEMENTO

Siglo o Etapa Historica	Estilo arquitectonico
I-III	Romano

PROPIEDAD

Municipal
<input type="text"/>
<input type="text"/>

USO ACTUAL

Viaro
<input type="text"/>
<input type="text"/>

CONSERVACION GLOBAL

Estado	Ambito
Deficiente	General
<input type="text"/>	<input type="text"/>

PROTECCION JURIDICA EXISTENTE ELEMENTO

	Tipo	Fase	Fecha aprobación
Ley suelo	P.G.	<input type="text"/>	<input type="text"/>
	N.S.	<input type="text"/>	<input type="text"/>
	D.S.	<input type="text"/>	<input type="text"/>
	P.E.	<input type="text"/>	<input type="text"/>
	Otra	<input type="text"/>	<input type="text"/>
Ley tesoro	C.H.A.	<input type="text"/>	<input type="text"/>
	M.H.A.	<input type="text"/>	<input type="text"/>
	Otra	<input type="text"/>	<input type="text"/>
Otra	<input type="text"/>	<input type="text"/>	<input type="text"/>

PROPUESTA ACTUACION

ENTORNO	Tipo	Plazo	ELEMENTO	Tipo	Plazo
Ordenación (L.S.)	N.S.	Urgente	Ordenación (L.S.)	<input type="text"/>	<input type="text"/>
Declaración (L.T.)	<input type="text"/>	<input type="text"/>	Declaración (L.T.)	<input type="text"/>	<input type="text"/>
Intervención	<input type="text"/>	<input type="text"/>	Intervención	<input type="text"/>	<input type="text"/>
Otra	<input type="text"/>	<input type="text"/>	Otra	Obras	Muy urgente

CALIFICACION ELEMENTO

Interes Comarcal

FOTOGRAFIA

DESCRIPCION: Un ojo de pequeño tamaño, sillería, sin pretil.

OBSERVACIONES Y RECOMENDACIONES

BIBLIOGRAFIA

- Abasolo Alvarez, José A. "Comunicaciones de la época romana en la provincia de Burgos".
D.Prov. de Burgos, 1975.

ELEMENTO	Nº Municipio	Nº Población y Sector	UTM	o Lambert	Nº Ficha
	102	10	X 582	Y 852	978

IDENTIFICACION Y LOCALIZACION

Denominación	Puente
Municipio	Estepar
Población	Villavieja de Muña
Localización	Rio Arlanzón Cta. a Villavieja

Referenciación catastral hoja manzana parcela

ACCESIBILIDAD

Acceso asfaltado, vehiculo ordinario	Nº Km
Acceso no asfaltado, vehiculo ordinario	00
Acceso no asfaltado, vehiculo todo terreno	
Acceso no asfaltado, a pie	

TIPOLOGIA ENTORNO

	Tipo
Parcial	
Predominante	
Total	Medio Físico

ENTORNO ELEMENTO

PERCEPCION VISUAL Grado de interes

Extensión amplia	
Extensión media	
Extensión escasa	Escaso

CALIDAD AMBIENTAL Grado de interes

Extensión amplia	
Extensión media	Apreciable
Extensión escasa	

TIPOLOGIA ELEMENTO

Anónimo o popular

Formal o culto

Organización simple

Organización compleja

UNIDADES PARCIALES CATALOGADAS

Nº Ficha	Denominación

CLASIFICACION HISTORICA ELEMENTO

Siglo o Etapa Historica	Estilo arquitectonico
XX	Funcionalismo

PROPIEDAD

Nacional del Estado

USO ACTUAL

Viarío

CONSERVACION GLOBAL

Estado	Ambito
Bien	General

PROTECCION JURIDICA EXISTENTE ELEMENTO

	Tipo	Fase	Fecha aprobación
Ley suelo	P.G.		
	N.S.		
	D.S.		
	P.E.		
	Otra		
Ley tesoro	C.H.A.		
	M.H.A.		
	Otra		
Otra			

PROPUESTA ACTUACION

ENTORNO

	Tipo	Plazo
Ordenación (L.S.)	N.S.	Urgente
Declaración (L.T.)		
Intervención		
Otra		

ELEMENTO

	Tipo	Plazo
Ordenación (L.S.)		
Declaración (L.T.)		
Intervención		
Otra	Mantenimiento	periódico

CALIFICACION ELEMENTO

Interes Local

FOTOGRAFIA

DESCRIPCION : Un solo vano de gran dimensión con estructura de hormigón armado, sobre restos de antiguo puente.

OBSERVACIONES Y RECOMENDACIONES

BIBLIOGRAFIA

CONJUNTO

Nº Municipio
103

Nº Población y Sector
1 1

UTM o Lambert
X 596 Y 895

Nº Ficha
979

IDENTIFICACION Y LOCALIZACION

Denominación	Casco antiguo
Municipio	Fontioso
Población	Fontioso
Sector o Barrio	
Espacio	

ACCESIBILIDAD

Acceso asfaltado, vehiculo ordinario
 Acceso no asfaltado, vehiculo ordinario
 Acceso no asfaltado, vehiculo todo terreno
 Acceso no asfaltado, a pie

Nº Km
00

TIPOLOGIA CONJUNTO

CARACTER	AGRUPACION
Urbano	Concentrada
Rural	Dispersa
Mixto	

ENTORNO CONJUNTO

	MEDIO FISICO (Grado de interes)		MEDIO EDIFICADO (Grado de interes)	
	Calidad visual	Calidad ambiental	Calidad visual	Calidad ambiental
Extensión amplia				
Extensión media	Apreciable	Escaso		
Extensión escasa			Apreciable	Inconveniente

CARACTERISTICAS ESTRUCTURALES

CALIFICACION PARCIAL

Interes Local

TRAZADO

FUNCION

EDIFICACION

Tipo	Grado de pervivencia	Tipo	Grado de pervivencia	Tipo	Grado de pervivencia
Medieval	Parcial	Agrícola	Parcial	Popular	parcial
Barroco	Parcial	Residencial	parcial	moderna	parcial
				Contemporanea	apreciable

CARACTERISTICAS ESPACIALES

CALIFICACION PARCIAL

Interes local

Tipo Espacios	Nº con ficha	Nº sin ficha	Tipo Espacios	Nº con ficha	Nº sin ficha
Calles o tramos		5	Fuente, abrevadero, lavadero		2
Plza. mayor		1	Eras		1
Campas o atrio		1	Otras		3
juegos, recreo		1			

CARACTERISTICAS EDIFICACION

CALIFICACION PARCIAL

Interes local

	Nº con ficha	Nº sin ficha		Nº con ficha	Nº sin ficha
Religiosa (iglesia, ermita)	1	1			
Institucional		1			
Residencial doméstica		19			
Deportiva o recreativa		1			

PROTECCION JURIDICA EXISTENTE CONJUNTO

	Tipo	Fase	Fecha aprobacion
Ley suelo	PG.		
	NS.		
	D.S.		
	P.E.		
	Otra		
Ley tesoro	C.H.A.		
	M.H.A.		
	Otra		
Otra			

PROPUESTA ACTUACION

ENTORNO	Tipo	Plazo	CONJUNTO	Tipo	Plazo
Ordenación (L.S.)	N.S.	Urgente	Ordenación (L.S.)	N.S.	Urgente
Declaración (L.T.)			Declaración (L.T.)		
Intervención			Intervención		
Otra			Otra		

CALIFICACION CONJUNTO

Interes Global Comarcial

FOTOGRAFIA

DESCRIPCION :Casco antiguo de tamaño pequeño-medio, que es en realidad casi todo el casco menos la extensión de naves agrícolas nuevas. En borde palomares cilíndricos y bodegas. Una calle principal que se desdobra, y llega a una plaza con Ayuntamiento y pozo abrevadero en el centro. Otras pequeñas calles transcurren ortogonalmente apoyándose en los caminos, otra pequeña plaza con pozo-abrevadero en el centro. Iglesia en borde del núcleo en carretera, dominando el núcleo. Tipología constructiva, con empleo de sillería y mampostería, con grandes dinteles. Una casa con escudo. Otra fechada en 1890. Numerosas casas de principios de siglo o finales del pasado.

OBSERVACIONES Y RECOMENDACIONES

Se cita documentalmente en 1.032.

BIBLIOGRAFIA

- López Mata, T. "Geografía del Condado de Castilla a la muerte de Fernan Gonzalez" C.S.I.C., 1957.

ELEMENTO	Nº Municipio	Nº Población y Sector	UTM	o Lambert	Nº Ficha
	103	1 1	X 596	Y 875	980

IDENTIFICACION Y LOCALIZACION

Denominación	Iglesia Sta. Tocolumba
Municipio	Fontioso
Población	Fontioso
Localización	En cerro donde se apoya el núcleo

Referenciación catastral hoja manzana parcela

ACCESIBILIDAD

Acceso asfaltado, vehiculo ordinario	Nº Km
Acceso no asfaltado, vehiculo ordinario	00
Acceso no asfaltado, vehiculo todo terreno	
Acceso no asfaltado, a pie	

TIPOLOGIA ENTORNO

	Tipo
Parcial	
Predominante	rural
Total	

ENTORNO ELEMENTO

PERCEPCION VISUAL	Grado de interes	CALIDAD AMBIENTAL	Grado de interes
Extensión amplia		Extensión amplia	
Extensión media	Apreciable	Extensión media	Escaso
Extensión escasa		Extensión escasa	

TIPOLOGIA ELEMENTO

Anónimo o popular	<input type="checkbox"/>
Formal o culto	<input checked="" type="checkbox"/>
Organización simple	<input checked="" type="checkbox"/>
Organización compleja	<input type="checkbox"/>

UNIDADES PARCIALES CATALOGADAS

Nº Ficha	Denominación

CLASIFICACION HISTORICA ELEMENTO

Siglo o Etapa Historica	Estilo arquitectonico
XVII-XVIII	Barroco
XVI	Gótico de transición
Indeterminado	Popular

PROPIEDAD

Religiosa

USO ACTUAL

Religioso

CONSERVACION GLOBAL

Estado	Ambito
Bien	Parcial
Deficiente	Parcial

PROTECCION JURIDICA EXISTENTE ELEMENTO

	Tipo	Fase	Fecha aprobación
Ley suelo	PG.		
	N.S.		
	D.S.		
	P.E.		
	Otra		
Ley tesoro	C.H.A.		
	M.H.A.		
	Otra		
Otra			

PROPUESTA ACTUACION

ENTORNO	Tipo	Plazo	ELEMENTO	Tipo	Plazo
Ordenación (L.S.)	N.S.	urgente	Ordenación (L.S.)		
Declaración (L.T.)			Declaración (L.T.)		
Intervención			Intervención		
Otra			Otra	obras	medio

CALIFICACION ELEMENTO

Interes

FOTOGRAFIA

DESCRIPCION: Iglesia de una nave. Planta rectangular. Añadido popular y capilla en lateral izquierdo de la nave. Porche en el otro lateral, portada con arco de medio punto, pilastra a ambos lados, hornacina sobre ella con imagen y fechada en 1755, barroco. Espadaña a los pies de la nave, dos cuerpos, de dos y un huecos respectivamente para campanario, (s. XVIII), barroco. Sillería y mampostería. Atrio con cerca de piedra, con lauda en ella. Escalinata, pretil labrado con decoración muy deteriorada.

OBSERVACIONES Y RECOMENDACIONES

No se ha podido visitar el interior.

BIBLIOGRAFIA

ELEMENTO	Nº Municipio	Nº Población y Sector	UTM	O Lambert	Nº Ficha
	103	2	X 595	Y 811	481

IDENTIFICACION Y LOCALIZACION

Denominación	Iglesia de San Pedro
Municipio	Fontioso
Población	Guimara (Granja de)
Localización	En el centro del núcleo

Referenciación catastral hoja manzana parcela

ACCESIBILIDAD

Acceso asfaltado, vehiculo ordinario	Nº Km
Acceso no asfaltado, vehiculo ordinario	00
Acceso no asfaltado, vehiculo todo terreno	
Acceso no asfaltado, a pie	

TIPOLOGIA ENTORNO

	Tipo
Parcial	
Predominante	rural
Total	

ENTORNO ELEMENTO

PERCEPCION VISUAL		CALIDAD AMBIENTAL	
	Grado de interes		Grado de interes
Extensión amplia		Extensión amplia	
Extensión media		Extensión media	Apreciable
Extensión escasa	Apreciable	Extensión escasa	

TIPOLOGIA ELEMENTO

Anonimo o popular	<input checked="" type="checkbox"/>
Formal o culto	<input type="checkbox"/>
Organización simple	<input checked="" type="checkbox"/>
Organización compleja	<input type="checkbox"/>

UNIDADES PARCIALES CATALOGADAS

Nº Ficha	Denominación

CLASIFICACION HISTORICA ELEMENTO

Siglo o Era Historica	Estilo arquitectonico
XIII-XIV	Gótico primitivo
Indeterminado	Popular

PROPIEDAD

Religiosa

USO ACTUAL

Religioso

CONSERVACION GLOBAL

Estado	Ambito
Bien	General
Deficiente	Puntual

PROTECCION JURIDICA EXISTENTE ELEMENTO

	Tipo	Fase	Fecha aprobación
Ley suelo	PG.		
	N.S.		
	D.S.		
	P.E.		
	Otra		
Ley tesoro	C.H.A.		
	M.H.A.		
	Otra		
Otra			

PROPUESTA ACTUACION

ENTORNO	Tipo	Plazo	ELEMENTO	Tipo	Plazo
Ordenación (L.S.)	N.S.	Urgente	Ordenación (L.S.)		
Declaración (L.T.)			Declaración (L.T.)		
Intervención			Intervención		
Otra			Otra	Obras	medio

CALIFICACION ELEMENTO

Interes

FOTOGRAFIA

DESCRIPCION Iglesia de una nave. Planta rectangular. Cabecera de menor altura y anchura que el resto de la nave. Canes en aleros de la nave. Sacristía popular en lateral izquierdo de la cabecera. Portada apuntada cegada en lateral izquierdo, y otra no cegada en el otro lateral. Espadaña a los pies de la nave, dos cuerpos de dos y un huecos respectivamente. Cementerio adosado en lateral derecho de la cabecera. Sillería y mampostería en parte enfoscada.

OBSERVACIONES Y RECOMENDACIONES

No se ha podido visitar el interior.

BIBLIOGRAFIA

ELEMENTO	Nº Municipio	Nº Población y Sector	UTM	o Lambert	Nº Ficha
	104	1	X 587	Y 856	982

IDENTIFICACION Y LOCALIZACION

Denominación	Casona
Municipio	Fransvinez
Población	"
Localización	Junto a la iglesia

Referenciación catastral hoja manzana parcela

ACCESIBILIDAD

Acceso asfaltado, vehiculo ordinario	Nº Km
Acceso no asfaltado, vehiculo ordinario	00
Acceso no asfaltado, vehiculo todo terreno	
Acceso no asfaltado, a pie	

TIPOLOGIA ENTORNO

	Tipo
Parcial	Medio Físico
Predominante	Rural
Total	

ENTORNO ELEMENTO

PERCEPCION VISUAL Grado de interes

Extensión amplia	
Extensión media	
Extensión escasa	Escasa

CALIDAD AMBIENTAL Grado de interes

Extensión amplia	
Extensión media	
Extensión escasa	Escaso

TIPOLOGIA ELEMENTO

Anónimo o popular

Formal o culto

Organización simple

Organización compleja

UNIDADES PARCIALES CATALOGADAS

Nº. Ficha	Denominación

CLASIFICACION HISTORICA ELEMENTO

Siglo o Etapa Historica Estilo arquitectonico

XVII-XVIII	Barraco

PROPIEDAD

Religiosa

USO ACTUAL

Religiosa

CONSERVACION GLOBAL

Estado	Ambito
Deficiente	General
Ruina parcial	Puntual

PROTECCION JURIDICA EXISTENTE ELEMENTO

	Tipo	Fase	Fecha aprobación
Ley suelo	PG.		
	NS.		
	D.S.		
	P.E.		
	Otra		
Ley tesoro	C.H.A.		
	M.H.A.		
	Otra		
Otra			

PROPUESTA ACTUACION

ENTORNO	Tipo	Plazo	ELEMENTO	Tipo	Plazo
Ordenación (L.S.)	N.S.	Medio	Ordenación (L.S.)		
Declaración (L.T.)			Declaración (L.T.)		
Intervención			Intervención		
Otra			Otra	Obras	Inmediato

CALIFICACION ELEMENTO

Interes Local

FOTOGRAFIA

DESCRIPCION : Es el antiguo troje o almacén para diezmos y primicias. Planta rectangular con puerta en arco de medio punto, con ventana con alfeizar moldurado y pequeños huecos secundarios, fachada principal de sillería y resto mampostería. Tejado a cuatro aguas.

OBSERVACIONES Y RECOMENDACIONES

BIBLIOGRAFIA

ELEMENTO	Nº Municipio	Nº Población y Sector	UTM	o Lambert	Nº Ficha
	104	I	X 597	Y 859	983

IDENTIFICACION Y LOCALIZACION

Denominación	Ermita de Viñuelas
Municipio	Fransjovinez
Población	"
Localización	Paraje junto al rio Urbel

Referenciación catastral hoja manzana parcela

ACCESIBILIDAD

Acceso asfaltado, vehiculo ordinario.	Nº Km
Acceso no asfaltado, vehiculo ordinario	
Acceso no asfaltado, vehiculo todo terreno	02
Acceso no asfaltado, a pie	

TIPOLOGIA ENTORNO

	Tipo
Parcial	
Predominante	
Total	Medio Físico

ENTORNO ELEMENTO

PERCEPCIÓN VISUAL	Grado de interes	CALIDAD AMBIENTAL	Grado de interes
Extensión amplia		Extensión amplia	
Extensión media	Escaso	Extensión media	Apreciable
Extensión escasa		Extensión escasa	

TIPOLOGIA ELEMENTO

Anónimo o popular

Formal o culto

Organización simple

Organización compleja

UNIDADES PARCIALES CATALOGADAS

Nº Ficha	Denominación

CLASIFICACION HISTORICA ELEMENTO

Siglo o Etapa Historico	Estilo arquitectonico
XVII-XVIII	Popular

PROPIEDAD

Religiose

USO ACTUAL

Religioso

CONSERVACION GLOBAL

Estado	Ambito
Bien	General
Deficiente	Parcial

PROTECCION JURIDICA EXISTENTE ELEMENTO

	Tipo	Fase	Fecha aprobación
Ley suelo	P.G.		
	N.S.		
	D.S.		
	P.E.		
	Otra		
Ley tesoro	C.H.A.		
	M.H.A.		
	Otra		
Otra			

PROPUESTA ACTUACION

ENTORNO	Tipo	Plazo	ELEMENTO	Tipo	Plazo
Ordenación (L.S.)	N.S.	Medio	Ordenación (L.S.)		
Declaración (L.T.)			Declaración (L.T.)		
Intervención			Intervención	Obras	Medio
Otra			Otra		

CALIFICACION ELEMENTO

Interes Local

FOTOGRAFIA

DESCRIPCION : Una nave popular con pequeña espadaña.
Cementerio anejo. Con .campa aneja con algunos árboles.

OBSERVACIONES Y RECOMENDACIONES

No se ha podido visitar el interior.

BIBLIOGRAFIA

ELEMENTO

Nº MUNICIPIO
104Nº FOLIO/BLANCA y SECTOR
1OTIM
X 587O LINDERO
Y 856Nº FICHA
984

IDENTIFICACION Y LOCALIZACION

Denominación	Fuente-abrevadero
Municipio	Fransvinez
Población	"
Localización	C) San Roque

Referenciación catastral hoja manzana parcela

ACCESIBILIDAD

Acceso asfaltado, vehiculo ordinario
 Acceso no asfaltado, vehiculo ordinario
 Acceso no asfaltado, vehiculo todo terreno
 Acceso no asfaltado, a pie

Nº Km
 00

TIPOLOGIA ENTORNO

Parcial
 Predominante
 Total

Tipo

 Rural

ENTORNO ELEMENTO

PERCEPCION VISUAL Grado de interes

Extensión amplia
 Extensión media
 Extensión escasa Escaso

CALIDAD AMBIENTAL Grado de interes

Extensión amplia
 Extensión media
 Extensión escasa Escaso

TIPOLOGIA ELEMENTO

Anónimo o popular
 Formal o culto
 Organización simple
 Organización compleja

UNIDADES PARCIALES CATALOGADAS

Nº Ficha	Denominación

CLASIFICACION HISTORICA ELEMENTO

Siglo o Etapa Historica Estilo arquitectonico

XIX	Popular

PROPIEDAD

Municipal

USO ACTUAL

Agropecuaria

CONSERVACION GLOBAL

Estado	Ambito
Bien	General
Deficiente	Puntual

PROTECCION JURIDICA EXISTENTE ELEMENTO

	Tipo	Fase	Fecha aprobación
Ley suelo P.G.			
	N.S.		
	D.S.		
	P.E.		
	Otra		
Ley tesoro C.H.A.			
	M.H.A.		
	Otra		
Otro			

PROPUESTA ACTUACION

ENTORNO	Tipo	Plazo	ELEMENTO	Tipo	Plazo
Ordenación (L.S.)	N.S.	Medio	Ordenación (L.S.)		
Declaración (L.T.)			Declaración (L.T.)		
Intervención			Intervención		
Otra			Otra	Mantenimiento periódico	

CALIFICACION ELEMENTO

Interes Local

FOTOGRAFIA

DESCRIPCION : Fuente con monolito rematado con bola y pilón-abrevadero de sillería caliza.
Todo ello muy tosco. Fechada en 1841.

OBSERVACIONES Y RECOMENDACIONES

BIBLIOGRAFIA

ELEMENTO

Nº Municipio

104

Nº Población y Sector

1

UTM o Lambert

X 587

Y 856

Nº Ficha

985

IDENTIFICACION Y LOCALIZACION

Denominación

Iglesia de San Miguel

Municipio

Fransvinez

Población

"

Localización

En cerro junto al núcleo

Referenciación catastral

hoja,

manzana

parcela

ACCESIBILIDAD

Acceso asfaltado, vehiculo ordinario

Acceso no asfaltado, vehiculo ordinario

Acceso no asfaltado, vehiculo todo terreno

Acceso no asfaltado, a pie

Nº Km

00

TIPOLOGIA ENTORNO

Parcial

Predominante

Total

Tipo

Medio Físico

Rural

ENTORNO ELEMENTO

PERCEPCION VISUAL

Grado de interes

Extensión amplia

Destacada

Extensión media

Extensión escasa

CALIDAD AMBIENTAL

Grado de interes

Extensión amplia

Extensión media

Extensión escasa

Apreciable

TIPOLOGIA ELEMENTO

Anónimo o popular

Formal o culto

Organización simple

Organización compleja

UNIDADES PARCIALES CATALOGADAS

Nº Ficha

Denominación

CLASIFICACION HISTORICA ELEMENTO

Siglo o Etapa Historica

Estilo arquitectonico

XVI

Gótico de transición

XVI

Renacentista

XIX

Popular

XVIII-XVII

Barroco

PROPIEDAD

Religioso

USO ACTUAL

Religioso

CONSERVACION GLOBAL

Estado

Ambito

Bien

General

Deficiente

Puntual

PROTECCION JURIDICA EXISTENTE ELEMENTO

Ley suelo

P.G.

N.S.

D.S.

P.E.

Otra

Tipo

Fase

Fecha aprobación

Ley tesoro

C.H.A.

M.H.A.

Otra

Otra

PROPUESTA ACTUACION

ENTORNO

Ordenación (L.S.)

Declaración (L.T.)

Intervención

Otra

Tipo

N.S.

Plazo

Medio

ELEMENTO

Ordenación (L.S.)

Declaración (L.T.)

Intervención

Otra

Tipo

Plazo

Mantenimiento periódico

CALIFICACION ELEMENTO

Interes

Comarcal

FOTOGRAFIA

DESCRIPCION : Una nave más capillas adosadas a ambos lados, con coro a los pies y torre a los pies, igualmente. Bóvedas de crucería. Sacristía barroca con mobiliario interesante y parte fechada en 1824. Portada renacentista con arco de medio punto y hornacina sobre ella y columnas remarcándola, bajo bóveda de cañón o arco triunfal. Cementerio anejo, y atrio con tapia, entrada con remate de bolas y casona en él, antiguo troje. Sillar, salvo recrecido de la nave de adobe.

OBSERVACIONES Y RECOMENDACIONES

BIBLIOGRAFIA

ELEMENTO	Nº Municipio	Nº Población y Sector	UTM	o Lambert	Nº Ficha
	104	1	X 588	Y 855	986

IDENTIFICACION Y LOCALIZACION

Denominación	Puente
Municipio	Frandovínez
Población	"
Localización	Rio Arlanzón , cta. Burgos, Valladolid.

Referenciación catastral hoja manzana parcela

ACCESIBILIDAD

Acceso asfaltado, vehiculo ordinario	Nº Km
Acceso no asfaltado, vehiculo ordinario	00
Acceso no asfaltado, vehiculo todo terreno	
Acceso no asfaltado, a pie	

TIPOLOGIA ENTORNO

	Tipo
Parcial	
Predominante	
Total	Medio Físico

ENTORNO ELEMENTO

PERCEPCION VISUAL	Grado de interes
Extensión amplia	
Extensión media	
Extensión escasa	Escaso

CALIDAD AMBIENTAL	Grado de interes
Extensión amplia	
Extensión media	
Extensión escasa	Escaso

TIPOLOGIA ELEMENTO

Anónimo o popular	<input type="checkbox"/>
Formal o culto	<input checked="" type="checkbox"/>
Organización simple	<input checked="" type="checkbox"/>
Organización compleja	<input type="checkbox"/>

UNIDADES PARCIALES CATALOGADAS

Nº Ficha	Denominación

CLASIFICACION HISTORICA ELEMENTO

Siglo o Etapa Historica Estilo arquitectonico

XVII-XVIII	Barroco
XX	Racionalista

PROPIEDAD

Nacional del Estado

USO ACTUAL

Viarío

CONSERVACION GLOBAL

Estado	Ambito
Bien	General

PROTECCION JURIDICA EXISTENTE ELEMENTO

	Tipo	Fase	Fecha aprobación
Ley suelo	PG.		
	N.S.		
	D.S.		
	P.E.		
	Otra		
Ley tesoro	C.H.A.		
	M.H.A.		
	Otra		
Otra			

PROPUESTA ACTUACION

ENTORNO	Tipo	Plazo	ELEMENTO	Tipo	Plazo
Ordenación (L.S.)	N.S.	Media	Ordenación (L.S.)		
Declaración (L.T.)			Declaración (L.T.)		
Intervención			Intervención		
Otra			Otra	Mantenimiento	periódico

CALIFICACION ELEMENTO

Interes

FOTOGRAFIA

DESCRIPCION :Nueve ojos, con arcos de medio punto rebajados, reformados y reforzados con hormigón, barandilla metálica y tajamares en pico con tejadillo.

OBSERVACIONES Y RECOMENDACIONES

BIBLIOGRAFIA

- Abasolo Álvarez, J.A. "Comunicaciones de la época romana en la provincia de Burgos" D.Prov. de Burgos, 1975.

CONJUNTO

Nº Municipio
105

Nº Población y Sector
1 1

UTM o Lambert
X 645 Y 857

Nº Ficha
987

IDENTIFICACION Y LOCALIZACION

Denominación	Conjunto urbano
Municipio	Fresneda de la Sierra Tirón
Población	" "
Sector o Barrio	" "
Espacio	

ACCESIBILIDAD

Acceso asfaltado, vehiculo ordinario	Nº Km 00
Acceso no asfaltado, vehiculo ordinario	
Acceso no asfaltado, vehiculo todo terreno	
Acceso no asfaltado, a pie	

TIPOLOGIA CONJUNTO

CARACTER	AGRUPACION
Urbano	Concentrada <input checked="" type="checkbox"/>
Rural	Dispersa <input type="checkbox"/>
Mixto	

ENTORNO CONJUNTO

MEDIO FISICO (Grado de interes)		MEDIO EDIFICADO (Grado de interes)	
Calidad visual	Calidad ambiental	Calidad visual	Calidad ambiental
Extensión amplia	Destacado		
Extensión media	Apreciable		
Extensión escasa			

CARACTERISTICAS ESTRUCTURALES CALIFICACION PARCIAL

TRAZADO		FUNCION		EDIFICACION	
Tipo	Grado de pervivencia	Tipo	Grado de pervivencia	Tipo	Grado de pervivencia
Medieval	Predominante	Agrícola	Ferrial	Medieval	Predominante
		Ganadera	"	Moderna	Apreciable

CARACTERISTICAS ESPACIALES

CALIFICACION PARCIAL		Interes	
Nº con ficha	Nº sin ficha	Comarcal	
Tipo Espacios		Tipo Espacios	
Calles particadas	2		
Plazas	2		
Campas o atrio	1		

CARACTERISTICAS EDIFICACION

CALIFICACION PARCIAL		Interes	
Nº con ficha	Nº sin ficha	Local	
Religioso	1		
Residencial doméstica	20		
Agropecuaria	10		

PROTECCION JURIDICA EXISTENTE CONJUNTO

	Tipo	Fase	Fecha aprobacion
Ley suelo	P.G.		
	N.S.		
	D.S.		
	P.E.		
	Otra		
Ley tesoro	C.H.A.		
	M.H.A.		
	Otra		
Otra			

PROPUESTA ACTUACION

ENTORNO	Tipo	Plazo	CONJUNTO	Tipo	Plazo
Ordenación (L.S)	N.S.	Corto	Ordenación (L.S)	P. Esp.	Corto
Declaración (L.T)			Declaración (L.T)		
Intervención			Intervención		
Otra			Otra		

CALIFICACION CONJUNTO

Interes Global. Provincial

FOTOGRAFIA

DESCRIPCION

Núcleo de planta alargada, en la margen izquierda del río Tirón. Silueta exterior interesante.

Calle principal sin renovaciones salvo en su extremo inferior (N.O.), con tramo porticado a ambos lados. Casa fechada en 1.908, con columnas de fundición. Casa con grandes aleros sobre canes de madera labrada.

Plza. Vieja, con tramo porticado y herradero. Otra plaza, con tres árboles (Plza. de Juan Benito Vitores) da acceso a la escalinata que sube al atrio de la iglesia.

Arquitectura popular de entramado de madera cuajado de mortero de cal y arena (especie de ta pial), con bajos de mampuesto. Junto a la iglesia, estela indígena.

OBSERVACIONES Y RECOMENDACIONES

Se cita documentalmente en el año 970, 979.

BIBLIOGRAFIA

- López Mata, T. "Geografía del Condado de Castilla a la muerte de Fernan Gonzalez" C.S.I. C. 1957.

ELEMENTO

Nº Municipio

105

Nº Población y Sector

1

1

UTM o Lambert

X 645

Y 857

Nº Ficha

988

IDENTIFICACION Y LOCALIZACION

Denominación

Iglesia de la Asunción

Municipio

Fresneda de la Sierra Trón

Población

" "

Localización

Sobre el núcleo

Referenciación catastral

hoja

manzana

parcela

ACCESIBILIDAD

Acceso asfaltado, vehiculo ordinario

Acceso no asfaltado, vehiculo ordinario

Acceso no asfaltado, vehiculo todo terreno

Acceso no asfaltado, a pie

Nº Km

00

TIPOLOGIA ENTORNO

Tipo

Parcial -

Predominante

Total

Rural

ENTORNO ELEMENTO

PERCEPCION VISUAL

Grado de interes

Extensión amplia

Destacada

Extensión media

Extensión escasa

CALIDAD AMBIENTAL

Grado de interes

Extensión amplia

Extensión media

Extensión escasa

Escaso

TIPOLOGIA ELEMENTO

Anonimo o popular

Fórmula o culto

Organización simple

Organización compleja

UNIDADES PARCIALES CATALOGADAS

Nº Ficha

Denominación

CLASIFICACION HISTORICA ELEMENTO

Siglo o Etapa Historica

Estilo arquitectonico

XV	Gótico

PROPIEDAD

Religioso

USO ACTUAL

Religioso

CONSERVACION GLOBAL

Estado	Ambito
Bien	General

PROTECCION JURIDICA EXISTENTE ELEMENTO

	Tipo	Fase	Fecha aprobación
Ley suelo	PG.		
	N.S.		
	D.S.		
	PE.		
	Otra		
Ley tesoro	C.H.A.		
	M.H.A.		
	Otra		
Otra			

PROPUESTA ACTUACION

ENTORNO

Ordenación (L.S.)

Declaración (L.T.)

Intervención

Otra

Tipo

N.S.

Plazo

Urgente

ELEMENTO

Ordenación (L.S.)

Declaración (L.T.)

Intervención

Otra

Tipo

Mantenimiento

Plazo

periódica

CALIFICACION ELEMENTO

Interes

Local

FOTOGRAFIA

DESCRIPCION

Iglesia de una nave con bóvedas de crucería (s.XV) góticas.
Portada gótica entre contrafuertes. Contrafuertes en esquina.
Torre campanario (Con reloj).
Amplio atrio con escalinata que accede desde pequeña plaza.

OBSERVACIONES Y RECOMENDACIONES

BIBLIOGRAFIA

- Pérez Carmona" J..."Arquitectura y escultura románicas en la provincia de Burgos" Ed. Calpe, 1974.
- Rodríguez Abundio Logendio, L. M^a de "Castille romane 1".

ELEMENTO	Nº Municipio	Nº Población y Sector	UTM	o Lambert	Nº Ficha
	105	1	X 645	Y 857	989

IDENTIFICACION Y LOCALIZACION

Denominación	Ermita de los Remedios
Municipio	Fresneda de la Sierra Tirón
Población	" "
Localización	Al Norte del núcleo, a 300 m.

Referenciación catastral: hoja manzana parcela

ACCESIBILIDAD	Acceso asfaltado, vehiculo ordinario	Nº Km	TIPOLOGIA ENTORNO	
	Acceso no asfaltado, vehiculo ordinario			01
	Acceso no asfaltado, vehiculo todo terreno			01
	Acceso no asfaltado, a pie			
			Parcial	
			Predominante	
			Total	
			Tipo	
			Medio Físico	

ENTORNO ELEMENTO

PERCEPCION VISUAL	Grado de interes	CALIDAD AMBIENTAL	Grado de interes
Extensión amplia	<input type="text"/>	Extensión amplia	<input type="text"/>
Extensión media	<input type="text"/>	Extensión media	<input type="text"/>
Extensión escasa	Apreciable	Extensión escasa	Escasa

TIPOLOGIA ELEMENTO	Anonimo o popular	<input checked="" type="checkbox"/>	UNIDADES PARCIALES CATALOGADAS
	Formal o culto	<input type="checkbox"/>	
	Organización simple	<input checked="" type="checkbox"/>	
	Organización compleja	<input type="checkbox"/>	
Nº Ficha		Denominación	
<input type="text"/>		<input type="text"/>	
<input type="text"/>		<input type="text"/>	
<input type="text"/>		<input type="text"/>	
<input type="text"/>		<input type="text"/>	

CLASIFICACION HISTORICA ELEMENTO

Siglo o Etapa Historica	Estilo arquitectonico
XVIII	Barroco
<input type="text"/>	<input type="text"/>
<input type="text"/>	<input type="text"/>
<input type="text"/>	<input type="text"/>

PROPIEDAD	USO ACTUAL	CONSERVACION GLOBAL
Religiosa	Religiosa	Estado
<input type="text"/>	<input type="text"/>	Bien
<input type="text"/>	<input type="text"/>	Ruina parcial
<input type="text"/>	<input type="text"/>	Ambito
<input type="text"/>	<input type="text"/>	General
<input type="text"/>	<input type="text"/>	Puntual

PROTECCION JURIDICA EXISTENTE ELEMENTO

	Tipo	Fase	Fecha aprobación
Ley suelo	PG.	<input type="text"/>	<input type="text"/>
	NS.	<input type="text"/>	<input type="text"/>
	DS.	<input type="text"/>	<input type="text"/>
	P.E.	<input type="text"/>	<input type="text"/>
	Otra	<input type="text"/>	<input type="text"/>
Ley tesoro	C.H.A.	<input type="text"/>	<input type="text"/>
	M.H.A.	<input type="text"/>	<input type="text"/>
	Otra	<input type="text"/>	<input type="text"/>
Otra	<input type="text"/>	<input type="text"/>	<input type="text"/>

PROPUESTA ACTUACION

ENTORNO	Tipo	Plazo	ELEMENTO	Tipo	Plazo
Ordenación (L.S.)	N.S.	Corta	Ordenación (L.S.)	<input type="text"/>	<input type="text"/>
Declaración (L.T.)	<input type="text"/>	<input type="text"/>	Declaración (L.T.)	<input type="text"/>	<input type="text"/>
Intervención	<input type="text"/>	<input type="text"/>	Intervención	<input type="text"/>	<input type="text"/>
Otra	<input type="text"/>	<input type="text"/>	Otra	Obras	Medio

CALIFICACION ELEMENTO

Interes Local

FOTOGRAFIA

DESCRIPCION

Ermita del siglo XVIII.

Una nave. Cubierta a dos aguas. Pórtico arenisca roja en contrafuertes y recercados de huecos de sillar. El resto de mampuesto.

OBSERVACIONES Y RECOMENDACIONES

BIBLIOGRAFIA

ELEMENTO	Nº Municipio	Nº Población y Sector	UTM	o Lambert	Nº Ficha
	105	1	X 648	Y 857	930

IDENTIFICACION Y LOCALIZACION

Denominación	Puerta
Municipio	Fresneda de la Sierra Tirón
Población	" "
Localización	

Referenciación catastral hoja manzana parcela

ACCESIBILIDAD

Acceso asfaltado, vehiculo ordinario	Nº Km
Acceso no asfaltado, vehiculo ordinario	00
Acceso no asfaltado, vehiculo todo terreno	
Acceso no asfaltado, a pie	

TIPOLOGIA ENTORNO

	Tipo
Parcial	
Predominante	Rural
Total	

ENTORNO ELEMENTO

PERCEPCION VISUAL Grado de interes

Extensión amplia	
Extensión media	
Extensión escasa	Apreciable

CALIDAD AMBIENTAL Grado de interes

Extensión amplia	
Extensión media	
Extensión escasa	Apreciable

TIPOLOGIA ELEMENTO

Anonimo o popular

Formal o culto

Organización simple

Organización compleja

UNIDADES PARCIALES CATALOGADAS

Nº Ficha	Denominación

CLASIFICACION HISTORICA ELEMENTO

Siglo o Etapa Historica Estilo arquitectonico

Indeterminada	Popular

PROPIEDAD

Provincial

USO ACTUAL

Viarío

CONSERVACION GLOBAL

Estado	Ambito
Bien	General

PROTECCION JURIDICA EXISTENTE ELEMENTO

	Tipo	Fase	Fecha aprobación
Ley suelo	P.G.		
	N.S.		
	D.S.		
	P.E.		
	Otra		
Ley tesoro	C.H.A.		
	M.H.A.		
	Otra		
Otra			

PROPUESTA ACTUACION

ENTORNO	Tipo	Plazo	ELEMENTO	Tipo	Plazo
Ordenación (L.S.)	N.B.	Carta	Ordenación (L.S.)		
Declaración (L.T.)			Declaración (L.T.)		
Intervención			Intervención		
Otra			Otra	Obras	Medio

CALIFICACION ELEMENTO

Interes Local

FOTOGRAFIA

DESCRIPCION

Puente de piedra de cuatro ojos, con tres tajamares y pretil rematado por piedra moldurada.

OBSERVACIONES Y RECOMENDACIONES

BIBLIOGRAFIA

CONJUNTO

Nº MUNICIPIO
106

Nº Población y Sector
1

U.T.M. X
645

Y
668

Nº FICHA
99

IDENTIFICACION Y LOCALIZACION

Denominación	Conjunto urbano
Municipio	Fresneña
Población	"
Sector o Barrio	
Espacio	

ACCESIBILIDAD

Acceso asfaltado, vehiculo ordinario	Nº Km 00
Acceso no asfaltado, vehiculo ordinario	
Acceso no asfaltado, vehiculo todo terreno	
Acceso no asfaltado, a pie	

TIPOLOGIA CONJUNTO

CARACTER	AGRUPACION
Urbano <input type="checkbox"/>	Concentrada <input checked="" type="checkbox"/>
Rural <input checked="" type="checkbox"/>	Dispersa <input type="checkbox"/>
Mixto <input type="checkbox"/>	

ENTORNO CONJUNTO

MEDIO FISICO (Grado de interes)		MEDIO EDIFICADO (Grado de interes)	
Calidad visual	Calidad ambiental	Calidad visual	Calidad ambiental
Extensión amplia	Apreciable		
Extensión media			
Extensión escasa			

CARACTERISTICAS ESTRUCTURALES CALIFICACION PARCIAL

Interes Local

TRAZADO

FUNCION

EDIFICACION

Tipo	Grado de pervivencia	Tipo	Grado de pervivencia	Tipo	Grado de pervivencia
Medieval	Parcial	Agrícola	Parcial	Popular	Parcial
		Ganadera	Apreciable	Medieval	Parcial
		Residencial	Parcial	Barroca	"
				Moderna	Apreciable

CARACTERISTICAS ESPACIALES

CALIFICACION PARCIAL

Interes Local

Tipo Espacios	Nº con ficha	Nº sin ficha	Tipo Espacios	Nº con ficha	Nº sin ficha
Callea o trampo	1	1	Espacios arbolados		1
Plaza mayor o espectáculos		1	Fuente, abrevadero, lavadero		2
Campas o atrio		1	Eras		1
" romería		1			

CARACTERISTICAS EDIFICACION

CALIFICACION PARCIAL

Interes Local

	Nº con ficha	Nº sin ficha		Nº con ficha	Nº sin ficha
Religiosa	1				
Residencial doméstica		17			
Agropecuaria		4			

PROTECCION JURIDICA EXISTENTE CONJUNTO

	Tipo	Fase	Fecha aprobacion
Ley suelo	PG.		
	N.S.		
	D.S.		
	P.E.		
	Otra		
Ley tesoro	C.H.A.		
	M.H.A.		
	Otra		
Otra			

PROPUESTA ACTUACION

ENTORNO	Tipo	Plazo	CONJUNTO	Tipo	Plazo
Ordenación (L.S.)	N.S.	Urgente	Ordenación (L.S.)	N.S.	Muy urgente
Declaración (L.T.)			Declaración (L.T.)		
Intervención			Intervención		
Otra			Otra		

CALIFICACION CONJUNTO

Interes Global Comarcal

FOTOGRAFIA

DESCRIPCION

Núcleo de pequeño tamaño. Trazado medieval, con una calle principal, donde se sitúa la iglesia en plaza en entrada del núcleo. Otra plaza de la Fuente, en parte central, con fuente y una casa en ladrillo visto del siglo XVIII con calle que parte ortogonalmente de la anterior. Otras pequeñas calles ortogonales a ellas.

Tipología constructiva con sillería y mampostería en planta baja y estructura de madera vista y adobe. Muchas reformas y renovaciones.

Silüeta del núcleo, destacando de él la torre de la iglesia, en loma dominando a la vaguada paralela a ella.

OBSERVACIONES Y RECOMENDACIONES

BIBLIOGRAFIA

ELEMENTO	Nº Municipio	Nº Población y Sector	UTM	o Lambert	Nº Ficha
	106	1 I	X 645	Y 868	992

IDENTIFICACION Y LOCALIZACION

Denominación	Iglesia Ntra. Sra. de la O
Municipio	Frasneña
Población	"
Localización	En entrada de núcleo, Pza. Abrevadero

Referenciación catastral hoja manzana parcela

ACCESIBILIDAD

Acceso asfaltado, vehículo ordinario	Nº Km
Acceso no asfaltado, vehículo ordinario	00
Acceso no asfaltado, vehículo todo terreno	
Acceso no asfaltado, a pie	

TIPOLOGIA ENTORNO

Parcial	Tipo
Predominante	Rural
Total	

ENTORNO ELEMENTO

PERCEPCION VISUAL		CALIDAD AMBIENTAL	
Grado de interes		Grado de interes	
Extensión amplia	Apreciable	Extensión amplia	Apreciable
Extensión media		Extensión media	
Extensión escasa		Extensión escasa	

TIPOLOGIA ELEMENTO

Anonimo o popular
Formal o culto
Organización simple
Organización compleja

UNIDADES PARCIALES CATALOGADAS

Nº Ficha	Denominación

CLASIFICACION HISTORICA ELEMENTO

Siglo o Etapa Historica	Estilo arquitectonico
Indeterminado	Popular

PROPIEDAD

Religiosa

USO ACTUAL

Religiosa

CONSERVACION GLOBAL

Estado	Ambito
Deficiente	General

PROTECCION JURIDICA EXISTENTE ELEMENTO

	Tipo	Fase	Fecha aprobación
Ley suelo	PG.		
	N.S.		
	D.S.		
	P.E.		
	Otra		
Ley tesoro	C.H.A.		
	M.H.A.		
	Otra		
Otra			

PROPUESTA ACTUACION

ENTORNO	Tipo	Plazo	ELEMENTO	Tipo	Plazo
Ordenación (L.S.)	N.S.	Urgente	Ordenación (L.S.)		
Declaración (L.T.)			Declaración (L.T.)		
Intervención			Intervención		
Otra			Otra	Obras	Corta

CALIFICACION ELEMENTO

Interes Local

FOTOGRAFIA

DESCRIPCION

Iglesia de una nave, popular. Planta rectangular. Cabeecera poligonal. Sacristía y capilla adosadas en ambos laterales de la nave. Pórtico, popular, con arco de medio punto central como acceso, y otros dos más pequeños en ambos laterales, adosados en lateral derecho. Bajo él portada barroca, arco de medio punto con hornacina sobre ella. Torre a los pies de la nave, popular, estructura de madera vista y adobe. El resto mampostería y sillería en parte enfoscada.

OBSERVACIONES Y RECOMENDACIONES

No se ha podido visitar el interior.

BIBLIOGRAFIA

ELEMENTO

Nº Municipio

106

Nº Población y Sector

2

UTM o Lambert

X 644

Y 856

Nº Ficha

993

IDENTIFICACION Y LOCALIZACION

Denominación

Iglesia Parroquial

Municipio

Fresneña

Población

S. Cristobal del Manta

Localización

En ladera en borde del núcleo

Referenciación catastral

hoja

manzana

parcela

ACCESIBILIDAD

Acceso asfaltado, vehículo ordinario

Acceso no asfaltado, vehículo ordinario

Acceso no asfaltado, vehículo todo terreno

Acceso no asfaltado, a pie

Nº Km

00

TIPOLOGIA ENTORNO

Tipo

Parcial

Predominante

Total

Rural

ENTORNO ELEMENTO

PERCEPCION VISUAL

Grado de interes

Extensión amplia

Extensión media

Extensión escasa

Escaso

CALIDAD AMBIENTAL

Grado de interes

Extensión amplia

Extensión media

Extensión escasa

Destacado

TIPOLOGIA ELEMENTO

Anónimo o popular

Formal o culto

Organización simple

Organización compleja

UNIDADES PARCIALES CATALOGADAS

Nº Ficha

Denominación

CLASIFICACION HISTORICA ELEMENTO

Siglo o Etapa Historica

Estilo arquitectonico

Indeterminada

Popular

PROPIEDAD

Religioso

USO ACTUAL

Religiosa

CONSERVACION GLOBAL

Estado

Ambito

Deficiente

Parcial

PROTECCION JURIDICA EXISTENTE ELEMENTO

Ley suelo

P.G.

Tipo

Fase

Fecha aprobación

N.S.

D.S.

P.E.

Otra

Ley tesoro

C.H.A.

M.H.A.

Otra

Otra

PROPUESTA ACTUACION

ENTORNO

Tipo

Plazo

Ordenación (L.S.)

N.S.

Urgente

Declaración (L.T.)

Intervención

Otra

ELEMENTO

Tipo

Plazo

Ordenación (L.S.)

Declaración (L.T.)

Intervención

Otra

Obras

Medio

CALIFICACION ELEMENTO

Interes

Local

FOTOGRAFIA

DESCRIPCION

Iglesia de una nave, popular. Planta rectangular. Torre a la cabecera de la nave, popular, adobe y estructura de madera vista en parte enfoscada.

Cementerio adosado en trasera.

Mampostería en parte enfoscada.

OBSERVACIONES Y RECOMENDACIONES

No se ha podido visitar el interior.

BIBLIOGRAFIA

ELEMENTO	Nº Municipio	Nº Población y Sector	UTM	o Lambert	Nº Ficha
	106	3.	X 645	Y 859	994

IDENTIFICACION Y LOCALIZACION

Dnominación	Casa
Municipio	Fresneña
Población	Villamayor del Rio
Localización	Junto a la iglesia en C) Real

Referenciación catastral hoja manzana parcela

ACCESIBILIDAD

Acceso asfaltado, vehiculo ordinario	Nº Km
Acceso no asfaltado, vehiculo ordinario	00
Acceso no asfaltado, vehiculo todo terreno	
Acceso no asfaltado, a pie	

TIPOLOGIA ENTORNO

Parcial	Tipo
Predominante	Rural
Total	

ENTORNO ELEMENTO

PERCEPCION VISUAL	Grado de interes	CALIDAD AMBIENTAL	Grado de interes
Extensión amplia		Extensión amplia	Escasa
Extensión media		Extensión media	
Extensión escasa	Apreciable	Extensión escasa	

TIPOLOGIA ELEMENTO

Anonimo o popular
 Formal o culto
 Organización simple
 Organización compleja

UNIDADES PARCIALES CATALOGADAS

Nº Ficha	Denominación

CLASIFICACION HISTORICA ELEMENTO

Siglo o Etapa Historica	Estilo arquitectonico
XVII-XVIII	Barroco

PROPIEDAD

Individual

USO ACTUAL

Vivienda

CONSERVACION GLOBAL

Estado	Ambito
Deficiente	Puntual

PROTECCION JURIDICA EXISTENTE ELEMENTO

	Tipo	Fase	Fecha aprobación
Ley suelo	PG.		
	NS.		
	D.S.		
	P.E.		
	Otra		
Ley tesoro	C.H.A.		
	M.H.A.		
	Otra		
Otra			

PROPUESTA ACTUACION

ENTORNO	Tipo	Plazo	ELEMENTO	Tipo	Plazo
Ordenación (L.S.)	N.S.	Corta	Ordenación (L.S.)		
Declaración (L.T.)			Declaración (L.T.)		
Intervención			Intervención		
Otra			Otra	Obras	Medio

CALIFICACION ELEMENTO

Interes Local

FOTOGRAFIA

DESCRIPCION

Casa de planta rectangular. Dos alturas. Fachada con huecos simétricos. Puerta central de clavcs, adintelada. Balcón sobre ella a ras de fachada con herrajes barrocos. Ventanas con alfeizar moldurado.

Sillería y sillarejo, en piedra yesosa gris.

Tejado a dos aguas, con gran alero de canes de madera.

OBSERVACIONES Y RECOMENDACIONES

BIBLIOGRAFIA

ELEMENTO	Nº Municipio	Nº Población y Sector	UTM	o Lambert	Nº Ficha
	106	3	X 645	Y 869	995

IDENTIFICACION Y LOCALIZACION

Denominación	Iglesia San Gil Abad
Municipio	Fresneña
Población	Villamayor del Río
Localización	En borde del núcleo, C) Real

Referenciación catastral hoja manzana parcela

ACCESIBILIDAD	Nº Km	TIPOLOGIA ENTORNO
Acceso asfaltado, vehiculo ordinario	00	Parcial
Acceso no asfaltado, vehiculo ordinario		Predominante
Acceso no asfaltado, vehiculo todo terreno		Total
Acceso no asfaltado, a pie		Tipo
		Rural

ENTORNO ELEMENTO

PERCEPCION VISUAL	Grado de interes	CALIDAD AMBIENTAL	Grado de interes
Extensión amplia		Extensión amplia	Escasa
Extensión media		Extensión media	
Extensión escasa	Apreciable	Extensión escasa	

TIPOLOGIA ELEMENTO	UNIDADES PARCIALES CATALOGADAS
Anonimo o popular <input type="checkbox"/>	Nº Ficha Denominación
Formal o culto <input checked="" type="checkbox"/>	
Organización simple <input checked="" type="checkbox"/>	
Organización compleja <input type="checkbox"/>	

CLASIFICACION HISTORICA ELEMENTO

Siglo o Etapa Historica	Estilo arquitectonico
Indeterminado	Popular
XVII-XVIII	Barroco

PROPIEDAD	USO ACTUAL	CONSERVACION GLOBAL
Religioso	Religioso	Estado
		Deficiente
		Ambito
		Parcial

PROTECCION JURIDICA EXISTENTE ELEMENTO

	Tipo	Fase	Fecha aprobación
Ley suelo	P.G.		
	N.S.		
	D.S.		
	P.E.		
	Otra		
Ley tesoro	C.H.A.		
	M.H.A.		
	Otra		
Otra			

PROPUESTA ACTUACION

ENTORNO	Tipo	Plazo	ELEMENTO	Tipo	Plazo
Ordenación (L.S.)	N.S.	Urgente	Ordenación (L.S.)		
Declaración (L.T.)			Declaración (L.T.)		
Intervención			Intervención		
Otra			Otra	Obras	Medio

CALIFICACION ELEMENTO Interes Local

FOTOGRAFIA

DESCRIPCION

Iglesia de una nave, popular. Planta rectangular. Capilla y sacristía adosadas en ambos laterales de la nave. Torre adosada en lateral derecho de la nave, sobre el pórtico, con cuerpo de estructura de madera y adobe, popular.

Mampostería yesosa y canto rodado en parte enfoscado.

OBSERVACIONES Y RECOMENDACIONES

No se pudo visitar el interior.

BIBLIOGRAFIA

IDENTIFICACION Y LOCALIZACION

Denominación	<u>Casna</u>
Municipio	<u>Fresnillo de las Dueñas</u>
Población	<u>Fresnillo de las Dueñas</u>
Localización	<u>Pza. Mayor</u>

Referenciación catastral hoja manzana parcela

ACCESIBILIDAD

Acceso asfaltado, vehículo ordinario	Nº Km
Acceso no asfaltado, vehículo ordinario	<u>00</u>
Acceso no asfaltado, vehículo todo terreno	<input type="text"/>
Acceso no asfaltado, a pie	<input type="text"/>

TIPOLOGIA ENTORNO

	Tipo
Parcial	<input type="text"/>
Predominante	<u>rural</u>
Total	<input type="text"/>

ENTORNO ELEMENTO

PERCEPCION VISUAL Grado de interes

Extensión amplia	<input type="text"/>
Extensión media	<input type="text"/>
Extensión escasa	<u>apreciable</u>

CALIDAD AMBIENTAL Grado de interes

Extensión amplia	<input type="text"/>
Extensión media	<input type="text"/>
Extensión escasa	<u>escaso</u>

TIPOLOGIA ELEMENTO

- Anónimo o popular
- Formal o culto
- Organización simple
- Organización compleja

UNIDADES PARCIALES CATALOGADAS

Nº Ficha	Denominación

CLASIFICACION HISTORICA ELEMENTO

Siglo o Etapa Historica Estilo arquitectonico

<u>XVII-XVIII</u>	<u>Barroco</u>

PROPIEDAD

<u>No identificado</u>

USO ACTUAL

<u>Vivienda</u>

CONSERVACION GLOBAL

Estado	Ambito
<u>bien</u>	<u>general</u>
<u>deficiente</u>	<u>puntual</u>

PROTECCION JURIDICA EXISTENTE ELEMENTO

	Tipo	Fase	Fecha aprobación
Ley suelo	P.G.		
	N.S.		
	D.S.		
	P.E.		
	Otra		
Ley tesoro	C.H.A.		
	M.H.A.		
	Otra		
Otro			

PROPUESTA ACTUACION

ENTORNO	Tipo	Plazo	ELEMENTO	Tipo	Plazo
Ordenación (L.S.)	<u>N.S.</u>	<u>Muy urgente</u>	Ordenación (L.S.)		
Declaración (L.T.)			Declaración (L.T.)		
Intervención			Intervención		
Otro			Otro	<u>obras</u>	<u>medio</u>

CALIFICACION ELEMENTO

Interes local

FOTOGRAFIA

DESCRIPCION: Casona de planta rectangular. Dos alturas, más buhardilla. Fachada con huecos simétricos. Puerta adintelada y ventanas con rejas en planta baja. Balcón con herrajes barrocos y escudo sobre él. Sillería en fachada, resto planta baja de mampostería y ladrillo visto y estructura de madera en planta primera.

OBSERVACIONES Y RECOMENDACIONES

BIBLIOGRAFIA

ELEMENTO	Nº Municipio	Nº Población y Sector	UTM	o Lambert	Nº Ficha
	107	1	X 664	Y 783	997

IDENTIFICACION Y LOCALIZACION

Denominación	Humilladero - Fuente
Municipio	Fresnillo de las Dueñas
Población	Fresnillo de las Dueñas
Localización	Plaza Mayor

Referenciación catastral hoja manzana parcela

ACCESIBILIDAD

Acceso asfaltado, vehiculo ordinario	Nº Km
Acceso no asfaltado, vehiculo ordinario	00
Acceso no asfaltado, vehiculo todo terreno	
Acceso no asfaltado, a pie	

TIPOLOGIA ENTORNO

	Tipo
Parcial	
Predominante	rural
Total	

ENTORNO ELEMENTO

PERCEPCION VISUAL Grado de interes

Extensión amplia	
Extensión media	
Extensión escasa	Apreciable

CALIDAD AMBIENTAL Grado de interes

Extensión amplia	
Extensión media	escaso
Extensión escasa	

TIPOLOGIA ELEMENTO

Anónimo o popular

Formal o culto

Organización simple

Organización compleja

UNIDADES PARCIALES CATALOGADAS

Nº Ficha	Denominación

CLASIFICACION HISTORICA ELEMENTO

Siglo o Etapa Historica Estilo arquitectonico

Indeterminado	Popular
XX	Eclecticismo

PROPIEDAD

Municipal

USO ACTUAL

religioso

CONSERVACION GLOBAL

Estado	Ambito
Bién	parcial
Deficiente	parcial

PROTECCION JURIDICA EXISTENTE ELEMENTO

	Tipo	Fase	Fecha aprobación
Ley suelo	PG.		
	N.S.		
	D.S.		
	P.E.		
	Otra		
Ley tesoro	C.H.A.		
	M.H.A.		
	Otra		
Otra			

PROPUESTA ACTUACION

ENTORNO	Tipo	Plazo	ELEMENTO	Tipo	Plazo
Ordenación (L.S.)	N.S.	Muy urgente	Ordenación (L.S.)		
Declaración (L.T.)			Declaración (L.T.)		
Intervención			Intervención		
Otra			Otra	obras	medio

CALIFICACION ELEMENTO

Interes

FOTOGRAFIA

DESCRIPCION Humilladero instalado, bajo bóveda de medio punto, antigua fuente con pequeña plataforma a la que accede por escalera. Adosada a ella en nivel inferior fuente abrevadero de los años 50. Sillería y mampostería.

OBSERVACIONES Y RECOMENDACIONES

BIBLIOGRAFIA

ELEMENTO	Nº Municipio	Nº Población y Sector	UTM	o Lambert	Nº Ficha
	107	1	X 604	Y 783	998

IDENTIFICACION Y LOCALIZACION

Denominación	Iglesia de Ntra. Sra. .
Municipio	Fresnillo de las Dueñas
Población	Fresnillo de las Dueñas
Localización	

Referenciación catastral hoja manzana parcela

ACCESIBILIDAD

Acceso asfaltado, vehiculo ordinario	Nº Km
Acceso no asfaltado, vehiculo ordinario	00
Acceso no asfaltado, vehiculo todo terreno	
Acceso no asfaltado, a pie	

TIPOLOGIA ENTORNO

	Tipo
Parcial	
Predominante	Rural
Total	

ENTORNO ELEMENTO

PERCEPCION VISUAL	Grado de interes	CALIDAD AMBIENTAL	Grado de interes
Extensión amplia		Extensión amplia	
Extensión media		Extensión media	
Extensión escasa	Apreciable	Extensión escasa	Escaso

TIPOLOGIA ELEMENTO

Anónimo o popular

Formal o culto

Organización simple

Organización compleja

UNIDADES PARCIALES CATALOGADAS

Nº Ficha	Denominación

CLASIFICACION HISTORICA ELEMENTO

Siglo o Era Historica	Estilo arquitectonico
XVII-XVIII	Barroco
XVI	Renacentista

PROPIEDAD

Religiosa

USO ACTUAL

Religioso

CONSERVACION GLOBAL

Estado	Ambito
Bien	General
Deficiente	Puntual

PROTECCION JURIDICA EXISTENTE ELEMENTO

	Tipo	Fase	Fecha aprobación
Ley suelo	PG.		
	N.S.		
	D.S.		
	P.E.		
	Otra		
Ley tesoro	C.H.A.		
	M.H.A.		
	Otra		
Otra			

PROPUESTA ACTUACION

ENTORNO	Tipo	Plazo	ELEMENTO	Tipo	Plazo
Ordenación (L.S.)	N.S.	Muy urgente	Ordenación (L.S.)		
Declaración (L.T.)			Declaración (L.T.)		
Intervención			Intervención		
Otra			Otra	Obras	Media

CALIFICACION ELEMENTO

Interes

FOTOGRAFIA

DESCRIPCION: Iglesia de una nave con crucero. Planta en cruz latina. Sacristía adosada en lateral izquierdo de la nave. Portada en lateral derecho de la nave, arco con columnas-pilastras a ambos lados y rematado por decoración muy popular y curiosa. Está protegida por arco triunfal. Espadaña a los pies de la nave, 3 cuerpos de dos huecos los inferiores y uno el superior, (s. XVIII) Barroco, para campanario. Se está reparando en la actualidad, sustituyendo la teja curva árabe por uralita. Sillería y mampostería.

OBSERVACIONES Y RECOMENDACIONES

No se ha podido visitar el interior.

BIBLIOGRAFIA

ELEMENTO	Nº Municipio	Nº Población y Sector		UTM. o Lambert		Nº Ficha
	107			X 603	Y 783	999

IDENTIFICACION Y LOCALIZACION

Denominación	Ermita
Municipio	Fresnillo de las Dueñas
Población	Fresnillo de las Dueñas
Localización	Junto al río y cta. a Aranda

Referenciación catastral hoja manzana parcela

ACCESIBILIDAD

Acceso asfaltado, vehiculo ordinario	Nº Km
Acceso no asfaltado, vehiculo ordinario	00
Acceso no asfaltado, vehiculo todo terreno	
Acceso no asfaltado, a pie	

TIPOLOGIA ENTORNO

	Tipo
Parcial	Medio físico
Predominante	Rural
Total	

ENTORNO ELEMENTO

PERCEPCION VISUAL	Grado de interes	CALIDAD AMBIENTAL	Grado de interes
Extensión amplia		Extensión amplia	
Extensión media		Extensión media	
Extensión escasa	Apreciable	Extensión escasa	Apreciable

TIPOLOGIA ELEMENTO

Anonimo o popular	<input checked="" type="checkbox"/>
Formal o culto	<input type="checkbox"/>
Organización simple	<input checked="" type="checkbox"/>
Organización compleja	<input type="checkbox"/>

UNIDADES PARCIALES CATALOGADAS

Nº Ficha	Denominación

CLASIFICACION HISTORICA ELEMENTO

Siglo o Etapa Historica	Estilo arquitectonico
Indeterminado	Popular
XVII-XVIII	Barroco

PROPIEDAD

Religiosa

USO ACTUAL

Religioso

CONSERVACION GLOBAL

Estado	Ambito
bien	general

PROTECCION JURIDICA EXISTENTE ELEMENTO

	Tipo	Fase	Fecha aprobación
Ley suelo	P.G.		
	N.S.		
	D.S.		
	P.E.		
	Otra		
Ley tesoro	C.H.A.		
	M.H.A.		
	Otra		
Otra			

PROPUESTA ACTUACION

ENTORNO	Tipo	Plazo	ELEMENTO	Tipo	Plazo
Ordenación (L.S.)	N.S.	Muy urgente	Ordenación (L.S.)		
Declaración (L.T.)			Declaración (L.T.)		
Intervención			Intervención		
Otra			Otra	Mantenimiento periódico	

CLASIFICACION ELEMENTO

Interes

FOTOGRAFIA

DESCRIPCION : Ermita de una nave. Planta rectangular. Añadido reciente, popular, a la cabecera, como sacristia.
Espadaña a los pies de la nave, un hueco con volutas y cruz rematándole y bajo ella escudo y puerta adintelada, Sillería y mampostería, en parte enfoscada.

OBSERVACIONES Y RECOMENDACIONES

No se ha podido visitar el interior.

BIBLIOGRAFIA

ELEMENTO	Nº Municipio	Nº Población y Sector	UTM	o Lambert	Nº Ficha
	108	1	X 642	Y 873	1000

IDENTIFICACION Y LOCALIZACION

Denominación	Iglesia San Andrés
Municipio	Fresno de Río Firón
Población	" "
Localización	Pza. D. Damian Estabes Rodriguez

Referenciación catastral hoja manzana parcela

ACCESIBILIDAD

Acceso asfaltado, vehiculo ordinario	Nº Km
Acceso no asfaltado, vehiculo ordinario	00
Acceso no asfaltado, vehiculo todo terreno	
Acceso no asfaltado, a pie	

TIPOLOGIA ENTORNO

Parcial - Predominante	Tipo
Total	Rural

ENTORNO ELEMENTO

PERCEPCION VISUAL	Grado de interes	CALIDAD AMBIENTAL	Grado de interes
Extensión amplia		Extensión amplia	
Extensión media	Apreciable	Extensión media	Escaso
Extensión escasa		Extensión escasa	

TIPOLOGIA ELEMENTO

Anonimo o popular
 Formal o culto
 Organización simple
 Organización compleja

UNIDADES PARCIALES CATALOGADAS

Nº Ficha	Denominación

CLASIFICACION HISTORICA ELEMENTO

Siglo o Etapa Historica	Estilo arquitectonico
XVII-XVIII	Barraco - Neoclásica

PROPIEDAD

Religiosa

USO ACTUAL

Religiosa

CONSERVACION GLOBAL

Estado	Ambito
Bien	General

PROTECCION JURIDICA EXISTENTE ELEMENTO

	Tipo	Fase	Fecha aprobación
Ley suelo	PG.		
	NS.		
	D.S.		
	PE.		
	Otra		
Ley tesoro	C.H.A.		
	M.H.A.		
	Otra		
Otra			

PROPUESTA ACTUACION

ENTORNO	Tipo	Plazo	ELEMENTO	Tipo	Plazo
Ordenación (L.S.)	N.S.	Corta	Ordenación (L.S.)		
Declaración (L.T.)			Declaración (L.T.)		
Intervención			Intervención		
Otra			Otra	Mantenimiento periódico	

CALIFICACION ELEMENTO

Interes Local

FOTOGRAFIA

DESCRIPCION

Una nave y crucero. Sacristía. Cúpula en el crucero, neoclásica.
Portada con frontón neoclásico y espadaña.
Sillares en fachada y en esquinas y recercado de huecos en el resto.
Cornisa de ladrillo.

OBSERVACIONES Y RECOMENDACIONES

No se pudo visitar el interior.

BIBLIOGRAFIA

ELEMENTO

Nº Municipio

108

Nº Población y Sector

1

UTM o Lambert

X 643

Y 875

Nº Ficha

1001

IDENTIFICACION Y LOCALIZACION

Denominación

Exconvento de San Vitores

Municipio

Fresno de Rio Tirón

Población

"

"

Localización

Aislado, al noreste del núcleo

Referenciación catastral

hoja

manzana

parcela

ACCESIBILIDAD

Acceso asfaltado, vehiculo ordinario

Acceso no asfaltado, vehiculo ordinario

Acceso no asfaltado, vehiculo todo terreno

Acceso no asfaltado, a pie

Nº Km

02

TIPOLOGIA ENTORNO

Tipo

Parcial

Predominante

Total

Medio Físico

ENTORNO ELEMENTO

PERCEPCION VISUAL

Grado de interes

Extensión amplia

Apreciable

Extensión media

Extensión escasa

CALIDAD AMBIENTAL

Grado de interes

Extensión amplia

Extensión media

Extensión escasa

Escaso

TIPOLOGIA ELEMENTO

Anonimo o popular

Formal o culto

Organización simple

Organización compleja

UNIDADES PARCIALES CATALOGADAS

Nº Ficha

Denominación

CLASIFICACION HISTORICA ELEMENTO

Siglo o Etapa Historica

Estilo arquitectonico

XVII-XVIII

Barroco y popular

PROPIEDAD

Religioso

USO ACTUAL

Vacante

CONSERVACION GLOBAL

Estado

Ambito

Deficiente

parcial

Ruina inminente

"

PROTECCION JURIDICA EXISTENTE ELEMENTO

		Tipo	Fase	Fecha aprobación
Ley suelo	R.G.			
	N.S.			
	D.S.			
	P.E.			
	Otra			
Ley tesoro	C.H.A.			
	M.H.A.			
	Otra			
Otra				

PROPUESTA ACTUACION

ENTORNO

Ordenación (L.S.)

Declaración (L.T.)

Intervención

Otra

Tipo

N.S.

Plazo

Carta

ELEMENTO

Ordenación (L.S.)

Declaración (L.T.)

Intervención

Otra

Tipo

Obras

Plazo

Urgente

CALIFICACION ELEMENTO

Interes

Local

FOTOGRAFIA

DESCRIPCION

Exconvento hoy santuario, sólo se usa una vez al año. Afectado hace pocos años por el desprendimiento de un trozo de roca que cayó sobre la zona de celdas, que no se han reconstruido en su totalidad.

Iglesia de gran volumen, de cruz latina, de ladrillo y mampuesto. Dependencias del convento de mampostería revestida y sillar yesoso en esquinas y recercados, sin orden. Ruinas parciales.

Edificaciones auxiliares (viviendas anejas) de construcción sin interés, muy arruinadas. Dada su situación de aislamiento y con vistas de gran calidad es difícil proponer otro uso que el conventual o similares, aparte del actual de romería anual. Precisa grandes obras para su consolidación.

OBSERVACIONES Y RECOMENDACIONES

No se pudo visitar el interior.

BIBLIOGRAFIA

ELEMENTO	Nº Municipio	Nº Población y Sector	UTM	o Lambert	Nº Ficha
	108	1	X 642	Y 873	1002

IDENTIFICACION Y LOCALIZACION

Denominación: Puente
Municipio: Fresno de Rio Tirón
Población: " "
Localización: Salida del núcleo hacia el este, sobre el río Tirón

Referenciación catastral: hoja manzana parcela

ACCESIBILIDAD	Acceso asfaltado, vehiculo ordinario	Nº Km	TIPOLOGIA ENTORNO
	Acceso no asfaltado, vehiculo ordinario	00	
	Acceso no asfaltado, vehiculo todo terreno	<input type="text"/>	
	Acceso no asfaltado, a pie	<input type="text"/>	
		Tipo	
		Parcial	<input type="text"/>
		Predominante	<input type="text"/>
		Total	Media Físico

ENTORNO ELEMENTO

PERCEPCION VISUAL	Grado de interes	CALIDAD AMBIENTAL	Grado de interes
Extensión amplia	<input type="text"/>	Extensión amplia	<input type="text"/>
Extensión media	Apreciable	Extensión media	Apreciable
Extensión escasa	<input type="text"/>	Extensión escasa	<input type="text"/>

TIPOLOGIA ELEMENTO	Anónimo o popular	<input checked="" type="checkbox"/>	UNIDADES PARCIALES CATALOGADAS
	Formal o culto	<input type="checkbox"/>	
	Organización simple	<input checked="" type="checkbox"/>	
	Organización compleja	<input type="checkbox"/>	
		Nº Ficha	Denominación
		<input type="text"/>	<input type="text"/>
		<input type="text"/>	<input type="text"/>
		<input type="text"/>	<input type="text"/>

CLASIFICACION HISTORICA ELEMENTO

Siglo o Etapa Historica: XIX Estilo arquitectonico: Indeterminado

<u>XIX</u>	<u>Indeterminado</u>
<input type="text"/>	<input type="text"/>
<input type="text"/>	<input type="text"/>
<input type="text"/>	<input type="text"/>

PROPIEDAD	USO ACTUAL	CONSERVACION GLOBAL
Provincial	Viarío	Estado: Deficiente Ambito: Puntual
<input type="text"/>	<input type="text"/>	<input type="text"/>
<input type="text"/>	<input type="text"/>	<input type="text"/>

PROTECCION JURIDICA EXISTENTE ELEMENTO

	Tipo	Fase	Fecha aprobación
Ley suelo	P.G.	<input type="text"/>	<input type="text"/>
	N.S.	<input type="text"/>	<input type="text"/>
	D.S.	<input type="text"/>	<input type="text"/>
	P.E.	<input type="text"/>	<input type="text"/>
	Otra	<input type="text"/>	<input type="text"/>
Ley tesoro	C.H.A.	<input type="text"/>	<input type="text"/>
	M.H.A.	<input type="text"/>	<input type="text"/>
	Otra	<input type="text"/>	<input type="text"/>
Otra	<input type="text"/>	<input type="text"/>	<input type="text"/>

PROPUESTA ACTUACION

ENTORNO	Tipo	Plazo	ELEMENTO	Tipo	Plazo
Ordenación (L.S.)	N.S.	Corto	Ordenación (L.S.)	<input type="text"/>	<input type="text"/>
Declaración (L.T.)	<input type="text"/>	<input type="text"/>	Declaración (L.T.)	<input type="text"/>	<input type="text"/>
Intervención	<input type="text"/>	<input type="text"/>	Intervención	<input type="text"/>	<input type="text"/>
Otra	<input type="text"/>	<input type="text"/>	Otra	obras	Medio

CALIFICACION ELEMENTO Interes: Local

FOTOGRAFIA

DESCRIPCION

Puente de cinco ojos, arcos rebajados, fábrica de sillar y pretilos de piedra, similar a los dos puentes grandes de Belorado.

OBSERVACIONES Y RECOMENDACIONES

BIBLIOGRAFIA

ELEMENTO

Nº Municipio

109

Nº Población y Sector

1

UTM o Lambert

X 616

Y 868

Nº Ficha

1003

IDENTIFICACION Y LOCALIZACION

Denominación

Iglesia de San Román

Municipio

Fresno de Rodilla

Población

"

"

Localización

Extrema del núcleo

Referenciación catastral

hoja

manzana

parcela

ACCESIBILIDAD

Acceso asfaltado, vehículo ordinario

Acceso no asfaltado, vehículo ordinario

Acceso no asfaltado, vehículo todo terreno

Acceso no asfaltado, a pie

Nº Km

00

TIPOLOGIA ENTORNO

Tipo

Parcial

Predominante

Total

Rural

ENTORNO ELEMENTO

PERCEPCION VISUAL

Grado de interes

Extensión amplia

Extensión media

Extensión escasa

Apreciable

CALIDAD AMBIENTAL

Grado de interes

Extensión amplia

Extensión media

Extensión escasa

Apreciable

TIPOLOGIA ELEMENTO

Anónimo o popular

Formal o culto

Organización simple

Organización compleja

UNIDADES PARCIALES CATALOGADAS

Nº Ficha

Denominación

CLASIFICACION HISTORICA ELEMENTO

Siglo o Etapa Historica

Estilo arquitectonico

XVI

Gótico de transición

XVII-XVIII

Barroco

XVI

Renacentista

PROPIEDAD

Religioso

USO ACTUAL

Religioso

CONSERVACION GLOBAL

Estado

Ambito

Deficiente

Parcial

PROTECCION JURIDICA EXISTENTE ELEMENTO

Ley suelo

P.G.

N.S.

D.S.

P.E.

Otra

Tipo

Fase

Fecha aprobación

Ley tesoro

C.H.A.

M.H.A.

Otra

Otra

PROPUESTA ACTUACION

ENTORNO

Ordenación (L.S.)

Declaración (L.T.)

Intervención

Otra

Tipo

N.S.

Plazo

Medio

ELEMENTO

Ordenación (L.S.)

Declaración (L.T.)

Intervención

Otra

Tipo

Plazo

Obras

Medio

CALIFICACION ELEMENTO

Interes

Local

FOTOGRAFIA

DESCRIPCION

Iglesia de planta en cruz latina. Gran volumen. Naves con bóvedas de crucería y coro a los pies.

Sillería.

Cabecera cuadrada con contrafuertes/a 45 °. Torre chata; de gran volumen, con escalera de caracol circular, adosada en esquina con contrafuertes y óculo en hastial. Portada lateral arco rebajado, gótica del siglo XVI.

Cementerio adosado.

OBSERVACIONES Y RECOMENDACIONES

BIBLIOGRAFIA

CONJUNTO

Nº Municipio
110

Nº Poblacion y Sector
1 1

UTM o Lambert
X 632 Y 906

Nº Ficha
1004

IDENTIFICACION Y LOCALIZACION

Denominación	Casco antiguo
Municipio	Frias
Población	"
Sector o Barrio	
Espacio	

ACCESIBILIDAD

Acceso asfaltado, vehiculo ordinario	Nº Km 00
Acceso no asfaltado, vehiculo ordinario	
Acceso no asfaltado, vehiculo todo terreno	
Acceso no asfaltado, a pie	

TIPOLOGIA CONJUNTO

CARACTER	AGRUPACION
Urbano <input type="checkbox"/>	Concentrada <input type="checkbox"/>
Rural <input type="checkbox"/>	Dispersa <input checked="" type="checkbox"/>
Mixto <input checked="" type="checkbox"/>	

ENTORNO CONJUNTO

	MEDIO FISICO (Grado de interes)		MEDIO EDIFICADO (Grado de interes)	
	Calidad visual	Calidad ambiental	Calidad visual	Calidad ambiental
Extensión amplia	Destacada	Destacada	Destacada	
Extensión media				
Extensión escasa				Inconveniente

CARACTERISTICAS ESTRUCTURALES

TRAZADO	
Tipo	Grado de perviencencia
Medieval	Parcial

CALIFICACION PARCIAL

FUNCION	
Tipo	Grado de perviencencia
Agrícola	Parcial
Ganadera	Restos
Residencial	Parcial

Interes Regional

EDIFICACION

Tipo	Grado de perviencencia
Popular	Parcial
medieval	Apreciable
Renacentista	Restos
Barroca	Apreciable
Contemporanea	Apreciable

CARACTERISTICAS ESPACIALES

Tipo Espacios	CALIFICACION PARCIAL	
	Nº con ficha	Nº sin ficha
Calles o tramos	2	6
Plaza Mayor o espectáculos		1
Campas o atrio	1	1
Campas romeria		1

Interes Regional

Tipo Espacios	CALIFICACION PARCIAL	
	Nº con ficha	Nº sin ficha
Jardines, juegos, recreo		2
Fuente, abrevadero, lavadero		1
Eras		1

CARACTERISTICAS EDIFICACION

	CALIFICACION PARCIAL	
	Nº con ficha	Nº sin ficha
Militar o defensiva	1	
Religiosa	2	
Conventual o monastica	2	
Cultural o docente		3

Interes Regional

	CALIFICACION PARCIAL	
	Nº con ficha	Nº sin ficha
Institucional o representativa		1
Residencial palacial	1	2
" doméstica	1	65
Agropecuaria y otras		4

PROTECCION JURIDICA EXISTENTE CONJUNTO

	Tipo	Fase	Fecha aprobacion
Ley suelo	P.G.		
	N.S.		
	D.S.		
	P.E.		
	Otra		
Ley tesoro	C.H.A.	Nacional	Declarado
	M.H.A.		1-Agosto-1972
	Otra		
Otra			

PROPUESTA ACTUACION

ENTORNO	Tipo	Plazo	CONJUNTO	Tipo	Plazo
Ordenación (L.S.)	N.S.	Urgente	Ordenación (L.S.)	P. Esp.	Muy urgente
Declaración (L.T.)			Declaración (L.T.)		
Intervención			Intervención		
Otra			Otra		

CALIFICACION CONJUNTO

Interes Global Regional

FOTOGRAFIA

DESCRIPCION

Casco antiguo de tamaño medio. Trazado medieval. Tiene una parte superior con un eje principal o calles del Mercado y Obundio Fernández, apoyado en el borde del roquedo, junto al que se sitúa el castillo, dominando a su entorno. En su trasera hay unos espacios libres, donde están el depósito de agua y la iglesia de S. Vicente. Todo el amurallado. Es el antiguo recinto medieval.

El resto del recinto lo constituyen una serie de calles, entre ellas está la carretera, que son casi paralelas a las curvas de nivel de la ladera, van rodeando el cerro donde se sitúan colgadas las casas del primitivo recinto defensivo.

En borde del núcleo y pegado a la carretera desde Montejo de Cebos, está el Convento del Vadillo, hoy abandonado, en parte y junto a él, está parte del antiguo barrio de la judería con puentecillo de dos ojos medieval y molino junto a él.

En la carretera, ya metidos en el núcleo, está la iglesia de S. Vitores, y más adelante en otro de los bordes del casco y junto a donde comienza la extensión de chalets está el antiguo convento de Franciscanos, con el rollo al comienzo de la calle del Mercado, dominado por el castillo. En trasera del núcleo por la carretera y sobre el Ebro, está el puente medieval con la torre defensiva sobre el que dá acceso al núcleo. Gran zona de arboleda junto a él, con zona de baños y camping.

El núcleo es un hito de vista por los cuatro costados con visuales desde todos los ángulos, dominando todo ello el castillo.

Tipología constructiva con empleo de estructura de madera vista y mampostería o adobe en plantas altas y sillería y mampostería el resto. Gran unidad de la edificación de tradición medieval, en el primitivo recinto, el resto del casco antiguo está bastante reformado, con algunas agresiones fuera de tono, volúmenes y materiales.

OBSERVACIONES Y RECOMENDACIONES

Fuero desde 1200, concedido por Alfonso VIII.
Está declarado C.H.A.N. 1 Agosto de 1972.

BIBLIOGRAFIA

- Catálogo de monumentos histórico artísticos y conjuntos histórico artístico". Ministerio de Educación y Ciencia.
- "Conocer España" Geografía y Guía E. Salvat.
- Cruz, Fray Valentín de la "Burgos. Guía completa de las tierras del Cid. Diputación Provincial de Burgos, 1975.
- I.P.C.E. Monumentos de Arquitectura Militar. Ministerio de Educación y Ciencia, 1968.
- Martínez Feduchi, L. "Itinerarios de la Arquitectura Popular Española"
- Pérez Carmona, José "Arquitectura y Escultura románica en la Provincia de Burgos". E. Calpe 1974.
- Subponencia de Turismo. Burgos. Organización Sindical.
- López Mata, T. "Geografía del Condado de Castilla a la muerte de - Fernán González. 1957.
- Cadiñanos, I. "Frias y Medina de Pcomar, Historia y Arte " Burgos 1978.
- Quintana e Iturbe, C. "Historia de la Ciudad de Frias " Vitoria 1887.
- Villasante, A. "Historia de la Ciudad de Frias" La Plata 1944.

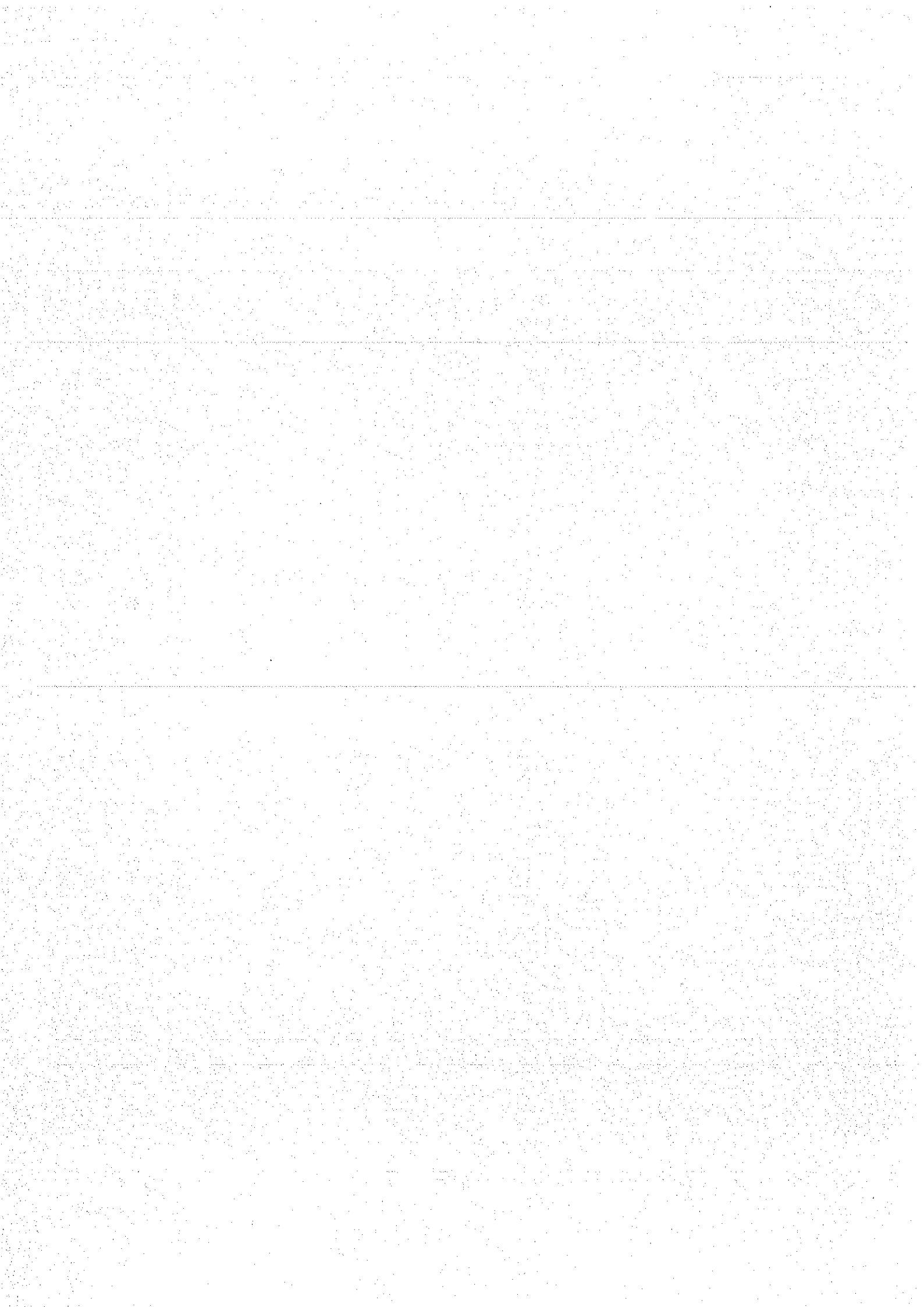

ELEMENTO	Nº Municipio	Nº Población y Sector	UTM	Lambert	Nº Ficha
	110	1 1	X 632	Y 906	1005

IDENTIFICACION Y LOCALIZACION

Denominación: Casona
Municipio: Frias
Población: "
Localización: Junto al castillo, en campa junto al depósito

Referenciación catastral: hoja [] manzana [] parcela []

ACCESIBILIDAD	Nº Km	TIPOLOGIA ENTORNO
Acceso asfaltado, vehiculo ordinario	00	Parcial
Acceso no asfaltado, vehiculo ordinario		Predominante
Acceso no asfaltado, vehiculo todo terreno		Total
Acceso no asfaltado, a pie		Tipo
		Urbano
		Rural

ENTORNO ELEMENTO

PERCEPCION VISUAL	Grado de interes	CALIDAD AMBIENTAL	Grado de interes
Extensión amplia		Extensión amplia	Destacado
Extensión media	Destacado	Extensión media	
Extensión escasa		Extensión escasa	

TIPOLOGIA ELEMENTO	UNIDADES PARCIALES CATALOGADAS
Anonimo o popular <input type="checkbox"/>	Nº Ficha Denominación
Formal o culto <input checked="" type="checkbox"/>	
Organización simple <input checked="" type="checkbox"/>	
Organización compleja <input type="checkbox"/>	

CLASIFICACION HISTORICA ELEMENTO

Siglo o Etapa Historica	Estilo arquitectonico
XVII-XVIII	Barroco

PROPIEDAD	USO ACTUAL	CONSERVACION GLOBAL
No identificada	Vacante	Estado
		Bien
		Deficiente
		Ambito
		Parcial
		"

PROTECCION JURIDICA EXISTENTE ELEMENTO

	Tipo	Fase	Fecha aprobación
Ley suelo P.G.			
N.S.			
D.S.			
P.E.			
Otra			
Ley tesoro C.H.A.			
M.H.A.			
Otra			
Otra			

PROPUESTA ACTUACION

ENTORNO	Tipo	Plazo	ELEMENTO	Tipo	Plazo
Ordenación (L.S.)	P. Esp.	Muy urgente	Ordenación (L.S.)		
Declaración (L.T.)			Declaración (L.T.)		
Intervención			Intervención		
Otra			Otra	Obras	Corto

CALIFICACION ELEMENTO Interes LOCAL

FOTOGRAFIA

DESCRIPCION

Casona de planta rectangular. Dos plantas, más altillo. Fachada principal con antiguos huecos simétricos, con apilastrado recercando e imposta, con cornisa curva. Todo ello de ladrillo visto en planta primera y altillo. Con balcones a ras de fachada en planta primera. Fachadas laterales: mampostería, estructura de madera y adobe. Ladrillo también en planta primera y segunda de fachada trasera. Apoyada esta fachada sobre las murallas.

OBSERVACIONES Y RECOMENDACIONES

BIBLIOGRAFIA

ELEMENTO	Nº Municipio	Nº Población y Sector	UTM	o Lambert	Nº Ficha
	110	1 1	X 632	Y 906	1006

IDENTIFICACION Y LOCALIZACION

Denominación: Castillo de Los Fernandez Velasco o del Duque de Frias
Municipio: Frias
Población: "
Localización: En cerro sobre roca en el núcleo

Referenciación catastral: hoja [] manzana [] parcela []

ACCESIBILIDAD	Nº Km	TIPOLOGIA ENTORNO
Acceso asfaltado, vehiculo ordinario	00	Parcial
Acceso no asfaltado, vehiculo ordinario		Predominante
Acceso no asfaltado, vehiculo todo terreno		Total
Acceso no asfaltado, a pie		Tipo: Rural

ENTORNO ELEMENTO	PERCEPCION VISUAL	Grado de interes	CALIDAD AMBIENTAL	Grado de interes
Extensión amplia	Destacada		Extensión amplia	Destacada
Extensión media			Extensión media	
Extensión escasa			Extensión escasa	

TIPOLOGIA ELEMENTO	UNIDADES PARCIALES CATALOGADAS
Anonimo o popular <input type="checkbox"/>	Nº Ficha Denominación
Formal o culto <input checked="" type="checkbox"/>	
Organización simple <input type="checkbox"/>	
Organización compleja <input checked="" type="checkbox"/>	

CLASIFICACION HISTORICA ELEMENTO

Siglo o Etapa Historica	Estilo arquitectonico
XV	Gótico
XIII-XIV	Gótico primitivo
XIII	Románico de transición

PROPIEDAD	USO ACTUAL	CONSERVACION GLOBAL
Municipal	Vacante	Estado Ambito
		Bien Puntual
		Deficiente Parcial
		Ruina Parcial

PROTECCION JURIDICA EXISTENTE ELEMENTO

	Tipo	Fase	Fecha aprobación
Ley suelo P.G.			
N.S.			
D.S.			
P.E.			
Otra			
Ley tesoro C.H.A.			
M.H.A.			
Otra			
Otra			

PROPUESTA ACTUACION	ENTORNO	ELEMENTO
Ordenación (L.S.)	Tipo Plazo	Tipo Plazo
Declaración (L.T.)	P. Esp. Muy urgente	M.H.A.N. Muy urgente
Intervención		Consolidación Muy urgente
Otra		

CALIFICACION ELEMENTO Interes: Nacional

FOTOGRAFIA

DESCRIPCIÓN Castillo con torre de homenaje apoyado en peñasco rocoso de planta pentagonal irregular, con dos esquinas rematadas en cubos, con bóvedas irregulares que sostienen el techo, parte almenada.

Acceso a la torre por escalera adosada a la roca de gran pendiente. A la parte almenada se accede por escalera casi vertical. Todo el acceso es muy peligroso y en malas condiciones.

Recinto amurallado casi de planta rectangular, defendido en la parte que linda con el núcleo y es por tanto, más accesible por foso. El cual se salva por puente, que en su día fue levadizo.

Se accede por puerta a un pequeño recinto amurallado con torre en medio, que albergaba al cuerpo de guardia. Al patio se accede por debajo de la torre salvando dos puertas, con lo cual el acceso está muy defendido. Dicho lienzo de acceso además, tiene una esquina con dos torreones cilíndricos, uno de ellos se ha convertido en la torre del reloj. Al entrar en el patio tenemos dos cuerpos, hoy han desaparecido quedando sólo las fachadas exterior y un pequeño basamento del muro interior. A la derecha estaba la parte noble, que asomaba al núcleo por medio de tres grupos de ventanas geminadas apuntadas, con columna central con capitel, decoración con figuras de animales (s. XIII), románico tardío. A la izquierda estaba la parte de servicios, que se apoyaba al final en la torre paterna, hoy existente, que defendía una entrada al núcleo, por todo el roqueado. De planta cuadrada.

En el centro del patio de armas hay un algibe, hoy está seco. El patio se utiliza como juego de bolos. La muralla del núcleo enlaza por el lugar donde está el puente de acceso. Sillería y sillarejo, en algunas zonas de piedra de toba.

OBSERVACIONES

BIBLIOGRAFIA

- Chueca Goitia, F. "Historia de la Arquitectura Española. Edad Antigua y Media".
- Cruz, Fray Valentín de la "Burgos. Guía completa de las tierras del Cid" Diputación Provincial de Burgos, 1975.
- Espinosa de los Monteros, J. y Martín Artajo, L. "Corpus de los Castillos medievales de Castilla" Bilbao.

BIBLIOGRAFIA

Continuación

- Fuentes, F. "Burgos" Ed. Everest. C.S.I.C.
- I.P.C.E. "Conjuntos histórico-artísticos sitios mixtos urbanos-rurales" M.E.C., 1967
- Pérez Carmona, J. "Arquitectura y escultura románica en la Provincia de Burgos" Calpe 1974.
- I.P.C.E. "Monumentos de Arquitectura Militar" M. Educación y Ciencia, 1968
- Subponencia de Turismo", Burgos, 1973. Organización Sindical.
- Cadiñanos, I. "Frias y Medina de Pomar - Historia y Arte" Burgos, 1978.

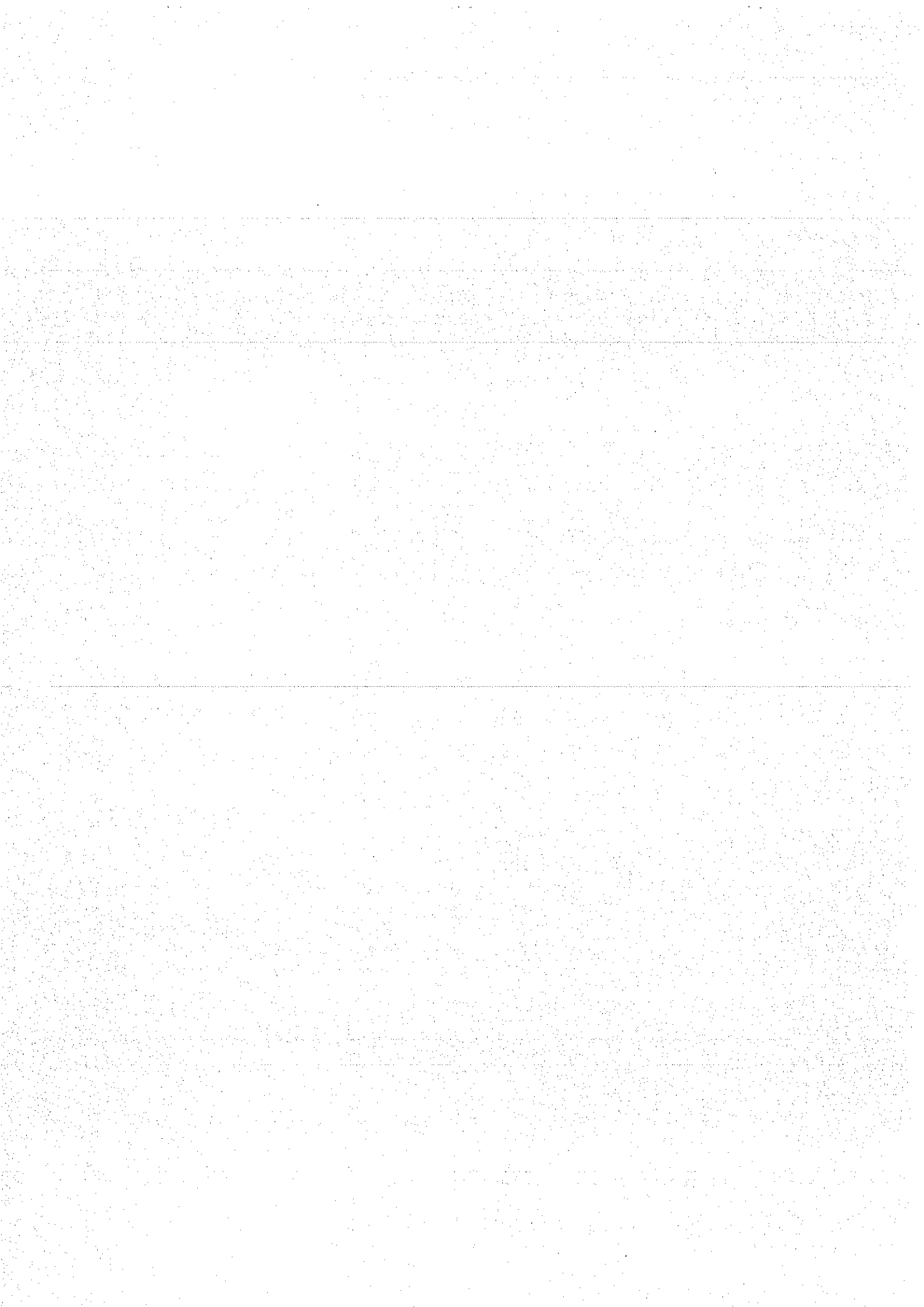

ELEMENTO	Nº Municipio	Nº Población y Sector	UTM	o Lambert	Nº Ficha
	110	1 1	X 632	Y 906	1007

IDENTIFICACION Y LOCALIZACION

Denominación	Convento Franciscano
Municipio	Frias
Población	"
Localización	En entrada al núcleo

Referenciación catastral hoja manzana parcela

ACCESIBILIDAD

Acceso asfaltado, vehiculo ordinario	Nº Km
Acceso no asfaltado, vehiculo ordinario	00
Acceso no asfaltado, vehiculo todo terreno	
Acceso no asfaltado, a pie	

TIPOLOGIA ENTORNO

	Tipo
Parcial	Urbano
Predominante	Rural
Total	

ENTORNO ELEMENTO

PERCEPCION VISUAL	Grado de interes	CALIDAD AMBIENTAL	Grado de interes
Extensión amplia		Extensión amplia	Destacado
Extensión media	Apreciable	Extensión media	
Extensión escasa		Extensión escasa	

TIPOLOGIA ELEMENTO

Anonimo o popular	<input type="checkbox"/>
Formal o culto	<input checked="" type="checkbox"/>
Organización simple	<input type="checkbox"/>
Organización compleja	<input checked="" type="checkbox"/>

UNIDADES PARCIALES CATALOGADAS

Nº Ficha	Denominación

CLASIFICACION HISTORICA ELEMENTO

Siglo o Etapa Historica	Estilo arquitectonico
XIV	Gótico
XV	"
XVII-XVIII	Barroco

PROPIEDAD

Particular Colect.

USO ACTUAL

Vivienda
Agropecuaria
Industrial

CONSERVACION GLOBAL

Estado	Ambito
Deficiente	Parcial
Ruina total	"

PROTECCION JURIDICA EXISTENTE ELEMENTO

	Tipo	Fase	Fecha aprobación
Ley suelo	P.G.		
	N.S.		
	D.S.		
	P.E.		
	Otra		
Ley tesoro	C.H.A.		
	M.H.A.		
	Otra		
Otra			

PROPUESTA ACTUACION

ENTORNO	Tipo	Plazo	ELEMENTO	Tipo	Plazo
Ordenación (L.S.)	P. Esp.	Muy urgente	Ordenación (L.S.)	M.H.A.N.	Muy urgente
Declaración (L.T.)			Declaración (L.T.)	Estudio específico	
Intervención			Intervención	Obras	Urgente
Otra			Otra		

CALIFICACION ELEMENTO

Interes

FOTOGRAFIA

DESCRIPCION

Antiguo convento de Franciscanos. Hoy queda de él los restos de una iglesia con contrafuertes que denotan seis tramos de nave gótica. Cabecera cuadrada con contrafuertes dobles en esquina. Sobre ella están apoyadas varias viviendas, en la cabecera y en laterales se abren varios garajes. Uno de ellos deja ver al fondo un muro con dos arcos apuntados geminados, (s. XIV) gótico.

Se conserva en parte trasera restos de la edificación con cerca que marca la propiedad y el patio jardín. Todo ello muy modificado.

Restos de pilastra barroca en lateral de la nave.

OBSERVACIONES Y RECOMENDACIONES

Citado documentalmente por primera vez en 1231, a orillas del Ebro, luego se trasladó a su lugar actual (s. XIV).

BIBLIOGRAFIA

- Cadiñanos, I. "Frias y Medina de Pomar. Historia y Arte". Burgos 1978.

ELEMENTO	Nº Municipio	Nº Población y Sector	UTM	o Lambert	Nº Ficha
	110	1 1	X 633	Y 906	1008

IDENTIFICACION Y LOCALIZACION

Denominación	Convento de Sta. María del Vadillo
Municipio	Frias
Población	"
Localización	Junto a la carretera de entrada al núcleo desde Valderrama

Referenciación catastral hoja manzana parcela

ACCESIBILIDAD

Acceso asfaltado, vehiculo ordinario	Nº Km
Acceso no asfaltado, vehiculo ordinario	00
Acceso no asfaltado, vehiculo todo terreno	
Acceso no asfaltado, a pie	

TIPOLOGIA ENTORNO

Parcial	Tipo
Predominante	Rural
Total	

ENTORNO ELEMENTO

PERCEPCION VISUAL	Grado de interes	CALIDAD AMBIENTAL	Grado de interes
Extensión amplia		Extensión amplia	
Extensión media	Apreciable	Extensión media	Destacado
Extensión escasa		Extensión escasa	

TIPOLOGIA ELEMENTO

Anonimo o popular
 Formal o culto
 Organización simple
 Organización compleja

UNIDADES PARCIALES CATALOGADAS

Nº Ficha	Denominación

CLASIFICACION HISTORICA ELEMENTO

Siglo o Etapa Historica	Estilo arquitectonico
XVI	Gótico
XIV	Gótico primitivo
XVII-XVIII	Barroco
Indeterminado	Popular

PROPIEDAD

Particular Colect.

USO ACTUAL

Vivienda
Agropecuaria
Vacante

CONSERVACION GLOBAL

Estado	Ambito
Bien	Puntual
Deficiente	General
Ruina inminente	Puntual

PROTECCION JURIDICA EXISTENTE ELEMENTO

	Tipo	Fase	Fecha aprobación
Ley suelo P.G.			
	NS.		
	D.S.		
	P.E.		
	Otra		
Ley tesoro C.H.A.			
	M.H.A.		
	Otra		
Otra			

PROPUESTA ACTUACION

ENTORNO	Tipo	Plazo	ELEMENTO	Tipo	Plazo
Ordenación (L.S.)	P. Esp.	Muy urgente	Ordenación (L.S.)		
Declaración (L.T.)			Declaración (L.T.)	C.H.A.N.	Muy urgente
Intervención			Intervención		
Otra			Otra	Obras	Urgente

CALIFICACION ELEMENTO

Interes

FOTOGRAFIA

DESCRIPCION

Antiguo convento con una iglesia de dos naves de planta rectangular. Sacristía adosada en lateral izquierdo de la cabecera. Pórtico adosado a ella, en ese mismo lateral con bóveda de crucería (s. XVI). Bajo él, portada y capiteles. Espadaña a los pies de la nave, con dos cuerpos para campanario. Cabecera con ventana apuntada, muy esbelta gótica (s. XIV). Debajo de ella gran hueco para paso de maquinaria y puerta metálica.

Adosado a la nave, en lateral izquierdo está el átrio con cerca de piedra, puerta con arco de medio punto con acceso. Sacristía adosada a cabecera de la otra nave de la iglesia (s. XVIII). Claustro en lateral derecho de la nave. Las alas del claustro tienen tres y dos alturas y están reformadas en parte para viviendas. Queda todavía una parte no modificada, es una casa con estructura de madera vista, de tradición medieval, cuerpo volado ligeramente en la fachada, ladrillo visto en planta primera y segunda y mampostería en planta baja. El lado de menor altura, 2ª planta tiene todavía exento el pórtico con arcos de medio punto (s. XVI-XVII). El otro lado los tiene pero tapiados. Hay otro cuerpo auxiliar detras de las alas del claustro. Huerta de enorme tamaño con cerca de piedra. Sillería, mampostería, ladrillo y estructura de madera vista.

OBSERVACIONES Y RECOMENDACIONES

No se ha podido visitar el interior.

Fundado a principios del siglo XIII por D. Diego de Haro, canónigo de Burgos y arcipreste de Frias.

BIBLIOGRAFIA

- Cadiñanos, I. "Frias y Medina de Pomar. Historia y Arte." Burgos, 1978

ELEMENTO	Nº Municipio	Nº Población y Sector	UTM	o Lambert	Nº Ficha
	110	1 1	X 632	Y 906	1009

IDENTIFICACION Y LOCALIZACION

Denominación: Crucero
Municipio: Frias
Población: "
Localización: En entrada al núcleo, frente al convento de Franciscanos

Referenciación catastral: hoja manzana parcela

ACCESIBILIDAD	Acceso asfaltado, vehiculo ordinario	Nº Km	TIPOLOGIA ENTORNO	
	Acceso no asfaltado, vehiculo ordinario	00		Parcial
	Acceso no asfaltado, vehiculo todo terreno	<input type="text"/>		Predominante
	Acceso no asfaltado, a pie	<input type="text"/>		Total

Tipo: Urbano
Rural

ENTORNO ELEMENTO

PERCEPCION VISUAL	Grado de interes	CALIDAD AMBIENTAL	Grado de interes
Extensión amplia	<input type="text"/>	Extensión amplia	<u>Destacado</u>
Extensión media	<input type="text"/>	Extensión media	<input type="text"/>
Extensión escasa	<u>Escaso</u>	Extensión escasa	<u>Escaso</u>

TIPOLOGIA ELEMENTO	Anonimo o popular	<input type="checkbox"/>	UNIDADES PARCIALES CATALOGADAS
	Formal o culto	<input checked="" type="checkbox"/>	
	Organización simple	<input type="checkbox"/>	
	Organización compleja	<input checked="" type="checkbox"/>	

Nº Ficha	Denominación
<input type="text"/>	<input type="text"/>
<input type="text"/>	<input type="text"/>
<input type="text"/>	<input type="text"/>

CLASIFICACION HISTORICA ELEMENTO

Siglo o Etapa Historica	Estilo arquitectonico
<u>XVI</u>	<u>Renacentista</u>
<input type="text"/>	<input type="text"/>
<input type="text"/>	<input type="text"/>
<input type="text"/>	<input type="text"/>

PROPIEDAD	USO ACTUAL	CONSERVACION GLOBAL
<u>Religioso</u>	<u>Religioso</u>	Estado: <u>Deficiente</u> Ambito: <u>General</u>
<input type="text"/>	<input type="text"/>	<input type="text"/>
<input type="text"/>	<input type="text"/>	<input type="text"/>

PROTECCION JURIDICA EXISTENTE ELEMENTO

	Tipo	Fase	Fecha aprobación
Ley suelo P.G.	<input type="text"/>	<input type="text"/>	<input type="text"/>
N.S.	<input type="text"/>	<input type="text"/>	<input type="text"/>
D.S.	<input type="text"/>	<input type="text"/>	<input type="text"/>
P.E.	<input type="text"/>	<input type="text"/>	<input type="text"/>
Otra	<input type="text"/>	<input type="text"/>	<input type="text"/>
Ley tesoro C.H.A.	<input type="text"/>	<input type="text"/>	<input type="text"/>
M.H.A.	<input type="text"/>	<input type="text"/>	<input type="text"/>
Otra	<input type="text"/>	<input type="text"/>	<input type="text"/>

PROPUESTA ACTUACION

ENTORNO	Tipo	Plazo	ELEMENTO	Tipo	Plazo
Ordenación (L.S.)	<u>P. Esp.</u>	<u>Muy urgente</u>	Ordenación (L.S.)	<input type="text"/>	<input type="text"/>
Declaración (L.T.)	<input type="text"/>	<input type="text"/>	Declaración (L.T.)	<input type="text"/>	<input type="text"/>
Intervención	<input type="text"/>	<input type="text"/>	Intervención	<input type="text"/>	<input type="text"/>
Otra	<input type="text"/>	<input type="text"/>	Otra	<u>Obras</u>	<u>Urgente</u>

CALIFICACION ELEMENTO Interes Comarcal

FOTOGRAFIA

DESCRIPCION

Columna liso con capitel corintio sobre basa cuadrada y pedestal circular de cuatro niveles. Resto de figuras del crucero sobre el capitel.

Sillería.

OBSERVACIONES Y RECOMENDACIONES

BIBLIOGRAFIA

- Cadiñanos, I. "Frias y Medina de Pomar. Historia y Arte". Burgos, 1979

ELEMENTO	Nº Municipio	Nº Población y Sector	UTM	o Lambert	Nº Ficha
	110	1 1	X 632	Y 906	1010

IDENTIFICACION Y LOCALIZACION

Denominación: Iglesia de San Vitores
Municipio: Frias
Población: "
Localización: C) Vitores o carretera

Referenciación catastral: hoja [] manzana [] parcela []

ACCESIBILIDAD	Acceso asfaltado, vehiculo ordinario	Nº Km	TIPOLOGIA ENTORNO
	Acceso no asfaltado, vehiculo ordinario	[]	
	Acceso no asfaltado, vehiculo todo terreno	[]	
	Acceso no asfaltado, a pie	[]	
		Parcial	Tipo
		Predominante	Rural
		Total	[]

ENTORNO ELEMENTO

PERCEPCION VISUAL	Grado de interes	CALIDAD AMBIENTAL	Grado de interes
Extensión amplia	[]	Extensión amplia	Destacado
Extensión media	[]	Extensión media	[]
Extensión escasa	Apreciable	Extensión escasa	[]

TIPOLOGIA ELEMENTO	Anonimo o popular	<input type="checkbox"/>	UNIDADES PARCIALES CATALOGADAS
	Formal o culto	<input checked="" type="checkbox"/>	
	Organización simple	<input checked="" type="checkbox"/>	
	Organización compleja	<input type="checkbox"/>	
	Nº Ficha	Denominación	[]
	[]	[]	[]
	[]	[]	[]

CLASIFICACION HISTORICA ELEMENTO

Siglo o Etapa Historica	Estilo arquitectonico
XIII	Románico de transición
XIV	Gótico primitivo
XII	Románico popular
XX	Funcionalismo

PROPIEDAD	USO ACTUAL	CONSERVACION GLOBAL
Autonómico o regional	Religioso	Estado
[]	[]	Bien
[]	[]	Ambito
[]	[]	General

PROTECCION JURIDICA EXISTENTE ELEMENTO

	Tipo	Fase	Fecha aprobación
Ley suelo P.G.	[]	[]	[]
	N.S.	[]	[]
	D.S.	[]	[]
	P.E.	[]	[]
	Otra	[]	[]
Ley tesoro C.H.A.	[]	[]	[]
	M.H.A.	[]	[]
	Otra	[]	[]
Otra	[]	[]	[]

PROPUESTA ACTUACION

ENTORNO	Tipo	Plazo	ELEMENTO	Tipo	Plazo
Ordenación (L.S.)	P. Esp.	Muy urgente	Ordenación (L.S.)	[]	[]
Declaración (L.T.)	[]	[]	Declaración (L.T.)	[]	[]
Intervención	[]	[]	Intervención	[]	[]
Otra	[]	[]	Otra	Mantenimiento	periódico

CALIFICACION ELEMENTO Interes: Comarcal

FOTOGRAFIA

DESCRIPCION

Iglesia de una nave (s. XII-XIII). Planta rectangular. Cabecera de menor tamaño y altura, con canes vastos en alero, enfoscada. La nave tiene cuatro tramos denotados en lateral derecho por contrafuertes al exterior que soportan los arcos fajones. En interior bóveda aquillada, reformada, con techo hueco de madera.

Portada en lateral, cuatro arquivoltas apuntadas, con capiteles y columnas de decoración geométrica (s. XIII). Espadaña a los pies, dos cuerpos de dos huecos ligeramente apuntados para campanario (s. XIII-XIV). Canes labrados en alero. El lateral posterior, enfoscado y sin canes, pues la cubierta ha sido modificada. El resto sillería y sillarejo. Todo el interior muy modificado, de mal gusto y nada adecuado.

Una piedra desprendida, hundió la cubierta y la pared en siglo XV.

OBSERVACIONES Y RECOMENDACIONES

Aparece citada por primera vez documentalmente en 1211

BIBLIOGRAFIA

- Subponencia de turismo. Burgos, 1973. Organización Sindical.
- Cadiñanos, I, "Frias y Medina de Pomar. Historia y Arte" Burgos, 1978

CONJUNTO

Nº Municipio
110

Nº Poblacion y Sector
1

Sector
1

UTM
X 632

o Lambert
Y 905

Nº Ficha
1111

IDENTIFICACION Y LOCALIZACION

Denominación	Calle Del Mercado
Municipio	Frias
Población	"
Sector o Barrio	Casca antiguo
Espacio	

ACCESIBILIDAD

Acceso asfaltado, vehiculo ordinario
 Acceso no asfaltado, vehiculo ordinario
 Acceso no asfaltado, vehiculo todo terreno
 Acceso no asfaltado, a pie

Nº Km
00

TIPOLOGIA CONJUNTO

CARACTER	AGRUPACION
Urbano <input type="checkbox"/>	Concentrada <input checked="" type="checkbox"/>
Rural <input type="checkbox"/>	Dispersa <input type="checkbox"/>
Mixto <input checked="" type="checkbox"/>	

ENTORNO CONJUNTO

	MEDIO FISICO (Grado de interes)		MEDIO EDIFICADO (Grado de interes)	
	Calidad visual	Calidad ambiental	Calidad visual	Calidad ambiental
Extensión amplia		Destacado		
Extensión media				
Extensión escasa	Escaso		Escaso	Apreciable

CARACTERISTICAS ESTRUCTURALES

TRAZADO	Grado de pervivencia
Medieval	Predominante

CALIFICACION PARCIAL

FUNCION	Grado de pervivencia
Agrícola	Restos
Comercial	Apreciable
Residencial	Predominante

Interes Provincial

EDIFICACION

Tipo	Grado de pervivencia
Popular	Parcial
Medieval	Apreciable
Barroca	Restos
Moderna	Apreciable

CARACTERISTICAS ESPACIALES

Tipo Espacios	Nº con ficha	Nº sin ficha
Calles porticadas		1
Fuente, abrevadero, lavadero		1
Feria mercado		1

CALIFICACION PARCIAL

Tipo Espacios	Nº con ficha	Nº sin ficha

Interes Provincial

CARACTERISTICAS EDIFICACION

	Nº con ficha	Nº sin ficha
Residencial doméstica	1	12

CALIFICACION PARCIAL

	Nº con ficha	Nº sin ficha

Interes Provincial

PROTECCION JURIDICA EXISTENTE CONJUNTO

	Tipo	Fase	Fecha aprobacion
Ley suelo	P.G.		
	N.S.		
	D.S.		
	P.E.		
	Otra		
Ley tesoro	C.H.A.		
	M.H.A.		
	Otra		
Otra			

PROPUESTA ACTUACION

ENTORNO	Tipo	Plazo
Ordenación (L.S.)	P. Esp.	Muy urgente
Declaración (L.T.)		
Intervención		
Otra		

CONJUNTO	Tipo	Plazo
Ordenación (L.S.)	P. Esp.	Muy urgente
Declaración (L.T.)		
Intervención		
Otra		

CALIFICACION CONJUNTO

Interes Global Provincial

FOTOGRAFIA

DESCRIPCION

Constituye una parte del eje principal del casco antiguo, medieval, que está apoyado en la cima del cerro. Parte desde la carretera, cerca del antiguo convento de Franciscano y bajo el castillo y llega al espacio denominado como plaza del Mercado que es en realidad un ensanchamiento de la propia calle. Con un tramo de casas porticadas. Calle de gran unidad en la edificación y con algunas casas con tipología de tradición medieval.

El castillo es el elemento prepotente de la calle dominando toda ella, con su torre, a este lado mirando los arcos geminados de su parte noble.

Tipología constructiva con uso de mampostería y adobe en otros elementos. a veces la fábrica es de piedra de toba.

Fuente en la pza. del Mercado. Dos casas porticadas, una con pies derechos de madera y la otra con arcos de medio punto. La altura de las casas es de tres y cuatro plantas.

OBSERVACIONES Y RECOMENDACIONES

BIBLIOGRAFIA

Véase la del Casco Antiguo.

ELEMENTO	Nº Municipio	Nº Población y Sector	UTM	o Lambert	Nº Ficha
	110	1 1	X 632	Y 906	1012

IDENTIFICACION Y LOCALIZACION

Denominación: Casona con soportal
Municipio: Frias
Población: "
Localización: C) del Mercado, 12

Referenciación catastral: hoja [] manzana [] parcela []

ACCESIBILIDAD	Nº Km	TIPOLOGIA ENTORNO
Acceso asfaltado, vehiculo ordinario	00	Parcial
Acceso no asfaltado, vehiculo ordinario		Predominante
Acceso no asfaltado, vehiculo todo terreno		Total
Acceso no asfaltado, a pie		Tipo
		Urbano
		Rural

ENTORNO ELEMENTO

PERCEPCION VISUAL	Grado de interes	CALIDAD AMBIENTAL	Grado de interes
Extensión amplia		Extensión amplia	Destacado
Extensión media		Extensión media	
Extensión escasa	Apreciable	Extensión escasa	Destacado

TIPOLOGIA ELEMENTO	UNIDADES PARCIALES CATALOGADAS
Anonimo o popular <input checked="" type="checkbox"/>	Nº Ficha Denominación
Formal o culto <input type="checkbox"/>	
Organización simple <input type="checkbox"/>	
Organización compleja <input checked="" type="checkbox"/>	

CLASIFICACION HISTORICA ELEMENTO

Siglo o Etapa Historica	Estilo arquitectonico
XVII-XVIII	Barroco
	Popular

PROPIEDAD	USO ACTUAL	CONSERVACION GLOBAL
Individual	Vivienda	Estado
	Comercial	Bien
		Deficiente
		Ambito
		General
		Puntual

PROTECCION JURIDICA EXISTENTE ELEMENTO

	Tipo	Fase	Fecha aprobación
Ley suelo P.G.			
N.S.			
D.S.			
P.E.			
Otra			
Ley tesoro C.H.A.			
M.H.A.			
Otra			
Otra			

PROPUESTA ACTUACION

ENTORNO	Tipo	Plazo	ELEMENTO	Tipo	Plazo
Ordenación (L.S.)	P. Esp.	Muy urgente	Ordenación (L.S.)		
Declaración (L.T.)			Declaración (L.T.)		
Intervención			Intervención		
Otra			Otra	Obras	Medio

CALIFICACION ELEMENTO Interes: Comarcal

FOTOGRAFIA

DESCRIPCION

Casona con soportal. Tres plantas. Soportal con cuatro pies derechos de madera, apoyados en basas irregulares de piedra. Tornapuntos en cabeza de soportes. Balcones centrales en plantas primera y segunda.

Huecos simétricos. Imposta marca el nivel del forjado. Gran alero con canes de madera. Tejado a dos aguas.

Sillarejo de piedra de toba en planta primera y segunda y enfoscado en planta baja. El soportal es un espacio de estancia, con bar en ella.

OBSERVACIONES Y RECOMENDACIONES

BIBLIOGRAFIA

CONJUNTO	Nº Municipio	Nº Poblacion y Sector	UTM	o Lambert	Nº Ficha
	110	1 1	X 632	Y 906	1013

IDENTIFICACION Y LOCALIZACION

Denominación	C) D. Obdulio Fdez. y Pza. Mayor y atrio dela Iglesia
Municipio	Frias
Población	"
Sector o Barrio	Casco Antiguo
Espacio	

ACCESIBILIDAD	Nº Km	TIPOLOGIA CONJUNTO
Acceso asfaltado, vehiculo ordinario	00	CARACTER
Acceso no asfaltado, vehiculo ordinario		Urbano <input type="checkbox"/>
Acceso no asfaltado, vehiculo todo terreno		Rural <input type="checkbox"/>
Acceso no asfaltado, a pie		Mixto <input checked="" type="checkbox"/>
		AGRUPACION
		Concentrada <input checked="" type="checkbox"/>
		Dispersa <input type="checkbox"/>

ENTORNO CONJUNTO

	MEDIO FISICO (Grado de interes)		MEDIO EDIFICADO (Grado de interes)	
	Calidad visual	Calidad ambiental	Calidad visual	Calidad ambiental
Extensión amplia		Destacado		
Extensión media	Apreciable		Apreciable	Apreciable
Extensión escasa				

CARACTERISTICAS ESTRUCTURALES CALIFICACION PARCIAL Interes Provincial

TRAZADO		FUNCION		EDIFICACION	
Tipo	Grado de pervivencia	Tipo	Grado de pervivencia	Tipo	Grado de pervivencia
Medieval	Predominante	Agricola	Restos	Popular	Parcial
		Comercial	"		
		Residencial	Parcial		

CARACTERISTICAS ESPACIALES CALIFICACION PARCIAL Interes Provincial

Tipo Espacios		Tipo Espacios	
Nº con ficha	Nº sin ficha	Nº con ficha	Nº sin ficha
Calles o tramos	1	Juegos, recreo	1
Plaza Mayo o espectáculos	1		
Campas o atrio	1		
Parques o jardines	1		

CARACTERISTICAS EDIFICACION CALIFICACION PARCIAL Interes Provincial

Tipo Espacios		Tipo Espacios	
Nº con ficha	Nº sin ficha	Nº con ficha	Nº sin ficha
Religiosa	1	Agropecuaria	2
Cultural o docente	2		
Institucional o representativa	1		
Residencial doméstica	25		

PROTECCION JURIDICA EXISTENTE CONJUNTO

	Tipo	Fase	Fecha aprobacion
Ley suelo	P.G.		
	N.S.		
	D.S.		
	P.E.		
	Otra		
Ley tesoro	C.H.A.		
	M.H.A.		
	Otra		
Otra			

PROPUESTA ACTUACION

ENTORNO	Tipo	Plazo	CONJUNTO	Tipo	Plazo
Ordenación (L.S.)	P. Esp.	Muy urgente	Ordenación (L.S.)	P. Esp.	Muy urgente
Declaración (L.T.)			Declaración (L.T.)		
Intervención			Intervención		
Otra			Otra		

CALIFICACION CONJUNTO Interes Global Provincial

FOTOGRAFIA

DESCRIPCION

Es la continuación del eje principal del caso antiguo medieval, que comenzaba en el tramo llamado Calle del Mercado. Comienza en la pza. del Mercado y sube hasta la pza. Mayor que tiene planta triangular y enlaza con el átrio de la iglesia parroquial de S. Vicente, con juego de niños, jardines y campa.

Tipología constructiva, con mampostería y sillería en planta baja y estructura de madera vista, mampostería ó ladrillo en el resto.

Tramo porticado en la pza. Mayor, Ayuntamiento con arcada de tres arcos de medio punto. Dos casas destinadas a museo. Gran unidad de la edificación, la mayoría de tradición medieval.

OBSERVACIONES Y RECOMENDACIONES

BIBLIOGRAFIA

Véase el Caso Antiguo.

ELEMENTO	Nº Municipio	Nº Población y Sector	UTM	o Lambert	Nº Ficha
	110	1 1	X 632	Y 906	1014

IDENTIFICACION Y LOCALIZACION

Denominación	Iglesia de San Vicente
Municipio	Frias
Población	"
Localización	En recinto amurallado al final de la C) Obulio Fdez.

Referenciación catastral hoja manzana parcela

ACCESIBILIDAD	Acceso asfaltado, vehiculo ordinario	Nº Km	TIPOLOGIA ENTORNO	
	Acceso no asfaltado, vehiculo ordinario	00		Parcial
	Acceso no asfaltado, vehiculo todo terreno	<input type="text"/>		Predominante
	Acceso no asfaltado, a pie	<input type="text"/>		Total

Tipo
Urbano
Rural
<input type="text"/>

ENTORNO ELEMENTO	PERCEPCION VISUAL	Grado de interes	CALIDAD AMBIENTAL	Grado de interes
	Extensión amplia	<input type="text"/>	Extensión amplia	Destacado
	Extensión media	Destacado	Extensión media	<input type="text"/>
	Extensión escasa	<input type="text"/>	Extensión escasa	<input type="text"/>

TIPOLOGIA ELEMENTO	Anonimo o popular	<input type="checkbox"/>	UNIDADES PARCIALES CATALOGADAS	
	Formal o culto	<input checked="" type="checkbox"/>		Nº Ficha
	Organización simple	<input type="checkbox"/>		Denominación
	Organización compleja	<input checked="" type="checkbox"/>		<input type="text"/>
				<input type="text"/>

CLASIFICACION HISTORICA ELEMENTO	
Siglo o Etapa Historica	Estilo arquitectonico
XV	Gótico
XVI	Gótico de transición
XVI	Renacentista
XX	Historicismo

PROPIEDAD	USO ACTUAL	CONSERVACION GLOBAL
Religiosa	Religioso	Estado
<input type="text"/>	<input type="text"/>	Bien
<input type="text"/>	<input type="text"/>	Deficiente
		Ambito
		Parcial
		"

PROTECCION JURIDICA EXISTENTE ELEMENTO			
	Tipo	Fase	Fecha aprobación
Ley suelo	P.G.	<input type="text"/>	<input type="text"/>
	NS.	<input type="text"/>	<input type="text"/>
	D.S.	<input type="text"/>	<input type="text"/>
	P.E.	<input type="text"/>	<input type="text"/>
	Otra	<input type="text"/>	<input type="text"/>
Ley tesoro	C.H.A.	<input type="text"/>	<input type="text"/>
	M.H.A.	<input type="text"/>	<input type="text"/>
	Otra	<input type="text"/>	<input type="text"/>
Otra	<input type="text"/>	<input type="text"/>	<input type="text"/>

PROPUESTA ACTUACION			
ENTORNO	Tipo	Plazo	ELEMENTO
Ordenación (L.S.)	P. Esp.	Muy urgente	Ordenación (L.S.)
Declaración (L.T.)	<input type="text"/>	<input type="text"/>	Declaración (L.T.)
Intervención	<input type="text"/>	<input type="text"/>	Intervención
Otra	<input type="text"/>	<input type="text"/>	Otra

Obras	Urgente
-------	---------

CALIFICACION ELEMENTO Interes Comarcal

FOTOGRAFIA

DESCRIPCION

Iglesia de tres naves, con crucero. La cabecera y los primeros tramos son góticos (s.XV). Capillas adosadas en lateral derecho de la nave, con gárgolas y fechado en 1519. Anejo a él hay un arco que puede ser un resto de pórtico renacentista. (s. XVI).

Fachada a los pies neogótico, con torre sobre ella también neogótica con arco geminado con óculo sobre ellos, en cada fachada y rematados por frontón. Sillería.

Esta apoyada al cabecero sobre la muralla y el borde del roqueado. Cementerio adosado a toda la cabecera y al lateral posterior.

El átrio es un balcón de vistas sobre el resto del núcleo y su entorno.

Hundimiento de la torre en 1904 y parte de las naves. Copo a los pies. Capilla Sta. Cristo (s. XV), con altar barroco fechado en 1749. Capilla gótico renacentista (s. XVI), con retablo renacentista. Sacristía neoclásica-borroco.

OBSERVACIONES Y RECOMENDACIONES

No se ha podido visitar el interior.

Portada románica siglo XIII en el museo de los Claustros de Nueva York desde 1955.

Aparece citada en el Fuero de Alfonso VIII como iglesia juradera.

BIBLIOGRAFIA

- Pérez Carmona, J. "Arquitectura y escultura románica en la Provincia de Burgos". E. Calpe, 1974.
- Pérez Carmona, J. "Absides rom'ánicos en la provincia de Burgos" Burgos 1956.
- Subponencia de Turismo. Burgos, 1973. Organización Sindical
- Cadiñanos, I. "Frias y Medina de Pomar. Historia y Arte" Burgos, 1978.

ELEMENTO

Nº Municipio

110

Nº Población y Sector

1

UTM o Lambert

X 632

Y 907

Nº Ficha

1015

IDENTIFICACION Y LOCALIZACION

Denominación

Puente

Municipio

Frias

Población

"

Localización

Sobre el río Ebro, junto a la carretera de acceso al núcleo

Referenciación catastral

hoja

manzana

parcela

ACCESIBILIDAD

Acceso asfaltado, vehiculo ordinario

Acceso no asfaltado, vehiculo ordinario

Acceso no asfaltado, vehiculo todo terreno

Acceso no asfaltado, a pie

Nº Km

00

TIPOLOGIA ENTORNO

Tipo

Parcial

Predominante

Total

Medio Físico

Rural

ENTORNO ELEMENTO

PERCEPCION VISUAL

Grado de interes

Extensión amplia

Extensión media

Extensión escasa

Apreciable

CALIDAD AMBIENTAL

Grado de interes

Extensión amplia

Extensión media

Extensión escasa

Apreciable

TIPOLOGIA ELEMENTO

Anónimo o popular

Formal o culto

Organización simple

Organización compleja

UNIDADES PARCIALES CATALOGADAS

Nº Ficha

Denominación

CLASIFICACION HISTORICA ELEMENTO

Siglo o Etapa Historica

Estilo arquitectonico

XIII	Románico de transición
XIV	Bótico primitivo
I-III	Romana

PROPIEDAD

Municipal

USO ACTUAL

Viario

CONSERVACION GLOBAL

Estado

Ambito

Bien

General

PROTECCION JURIDICA EXISTENTE ELEMENTO

	Tipo	Fase	Fecha aprobación
Ley suelo	P.G.		
	N.S.		
	D.S.		
	P.E.		
	Otra		
Ley tesoro	C.H.A.		
	M.H.A.		
	Otra		
Otra			

PROPUESTA ACTUACION

ENTORNO

Ordenación (L.S.)

Declaración (L.T.)

Intervención

Otra

Tipo

N.S.

Plazo

Muy urgente

ELEMENTO

Ordenación (L.S.)

Declaración (L.T.)

Intervención

Otra

Tipo

M.H.A.N.

Mantenimiento

Plazo

Muy urgente

periódico

CALIFICACION ELEMENTO

Interes

Nacional

FOTOGRAFIA

DESCRIPCION

Puente de nueve ojos, tres de ellos de medio punto, el resto apuntados, los centrales son de mayor tamaño creando un perfil alomado. Tajamares en triángulo, salvo uno de ellos que es en pico y el tramo más pequeño no tiene. Dos arcos de descarga sobre los tajamares.

Aguas abajo, tienen planta cuadrada los tajamares, salvo uno de ellos que es redondeado y no llega al pretil. Sobre el central se apoya una torre defensiva, con la misma forma que los tajamares, es decir, triangular en un lado y cuadrada al otro. Doble arco de paso apuntado, tres alturas, -aspilleras y huecos apuntados, matacanes y almenado (s. XIV). Se hizo para cobrar el pontazgo o peaje de la época.

Restos de fábrica romana en basas de los tajamares y restos de arcos, el resto fábrica medieval.

Planta ligeramente curva y pretil de sillería.

Recientemente reparado.

OBSERVACIONES Y RECOMENDACIONES

BIBLIOGRAFIA

- Abasolo Alvarez, José A. "Comunicaciones de la época romana en la provincia de Burgos. Diputación Provincial de Burgos, 1975.
- Cruz, Fray Valentín de la, "Burgos. Guía completa de las tierras del Cid" Diputación Provincial de Burgos, 1975.
- I.P.C.E. "Monumentos de Arquitectura Militar". M. Educación y C. 1968
- Subponencia de Turismo, Burgos, 1973. Organización Sindical.
- Cadiñanos, I. "Frios y Medina de Pomar. Historia y Arte", Burgos, 1978

CONJUNTO	Nº Municipio	Nº Poblacion y Sector	UTM	o Lambert	Nº Ficha
	110	2 1	X 630	Y 908	1076

IDENTIFICACION Y LOCALIZACION

Denominación	Casco antiguo
Municipio	Frias
Población	Quintanaseca
Sector o Barrio	
Espacio	

ACCESIBILIDAD	Acceso asfaltado, vehiculo ordinario	Nº Km	TIPOLOGIA CONJUNTO
	Acceso no asfaltado, vehiculo ordinario	00	CARACTER
	Acceso no asfaltado, vehiculo todo terreno		Urbano
	Acceso no asfaltado, a pie		Rural
			Mixto
			AGRUPACION
			Concentrada
			Dispersa

ENTORNO CONJUNTO

	MEDIO FISICO (Grado de interes)		MEDIO EDIFICADO (Grado de interes)	
	Calidad visual	Calidad ambiental	Calidad visual	Calidad ambiental
	Extensión amplia	Destacada		
	Extensión media			
	Extensión escasa	Apreciable	Apreciable	Inconveniente

CARACTERISTICAS ESTRUCTURALES CALIFICACION PARCIAL Interes Comarcal

TRAZADO		FUNCION		EDIFICACION	
Tipo	Grado de pervivencia	Tipo	Grado de pervivencia	Tipo	Grado de pervivencia
Medieval	Predominante	Agrícola	parcial	Popular	Parcial
		Ganadera	Apreciable	Medieval	Restos
		Residencial	parcial	Contemporanea	Apreciable

CARACTERISTICAS ESPACIALES CALIFICACION PARCIAL Interes Local

Tipo Espacios	CALIFICACION PARCIAL		Tipo Espacios	CALIFICACION PARCIAL	
	Nº con ficha	Nº sin ficha		Nº con ficha	Nº sin ficha
	Calles o tramos	4		Eras	1
	Campas o atrio	1			
	Campa, romería	1			
Juegos, recreo	1				

CARACTERISTICAS EDIFICACION CALIFICACION PARCIAL Interes Comarcal

Religiosa	CALIFICACION PARCIAL			CALIFICACION PARCIAL	
	Nº con ficha	Nº sin ficha		Nº con ficha	Nº sin ficha
	Religiosa	1			
	Residencial doméstica	1		10	
Agropecuaria		3			

PROTECCION JURIDICA EXISTENTE CONJUNTO

Ley suelo	P.G.	Tipo	Fase	Fecha aprobacion
	N.S.			
Ley tesoro	D.S.			
	P.E.			
	Otra			
Otra	M.H.A.			
	Otra			
	Otra			

PROPUESTA ACTUACION

ENTORNO	Tipo	Plazo	CONJUNTO	Tipo	Plazo	
	Ordenación(L.S)	N.S.		Muy urgente	P. Esp.	Urgente
	Declaración(L.T)					
	Intervención					
	Otra					

CALIFICACION CONJUNTO Interes Global Comarcal

FOTOGRAFIA

DESCRIPCION

Casco antiguo de pequeño tamaño y trazado medieval. Es en realidad una supermanzana de planta rectangular, con dos callejuelas que la hacen permeable y apoyada en una calle principal, de la cual sale una pequeña calle octogonal que completa el resto del caso.

Iglesia al borde del núcleo, junto a campa.

Tipología constructiva con estructura de madera vista, mampostería y sillería. Balcones de madera. Puntualmente algún edificio de sillería y mampostería. Todo él, muy pobre y rural.

OBSERVACIONES Y RECOMENDACIONES

Se cita documentalmente en 1011.

BIBLIOGRAFIA

- López Mata, I " Geografía del Condado de Castilla a la muerte de Fernán González C.S.I.C. 1957.

ELEMENTO	Nº Municipio	Nº Población y Sector	UTM	o Lambert	Nº Ficha
	110	2 1	X 630	Y 908	1017

IDENTIFICACION Y LOCALIZACION

Denominación: Casa
Municipio: Frias
Población: Quintanaseca
Localización: En o) Principal

Referenciación catastral: hoja [] manzana [] parcela []

ACCESIBILIDAD	Acceso asfaltado, vehiculo ordinario	Nº Km	TIPOLOGIA ENTORNO
	Acceso no asfaltado, vehiculo ordinario	00	
	Acceso no asfaltado, vehiculo todo terreno		
	Acceso no asfaltado, a pie		

Parcial []
Predominante: Rural []
Total []

ENTORNO ELEMENTO

PERCEPCION VISUAL	Grado de interes	CALIDAD AMBIENTAL	Grado de interes
Extensión amplia	[]	Extensión amplia	Destacado []
Extensión media	[]	Extensión media	[]
Extensión escasa	Apreciable []	Extensión escasa	Apreciable []

TIPOLOGIA ELEMENTO	Anonimo o popular	<input checked="" type="checkbox"/>	UNIDADES PARCIALES CATALOGADAS
	Formal o culto	<input type="checkbox"/>	
	Organización simple	<input type="checkbox"/>	
	Organización compleja	<input checked="" type="checkbox"/>	

Nº Ficha	Denominación

CLASIFICACION HISTORICA ELEMENTO

Siglo o Etapa Historica: XX Estilo arquitectonico: Popular

XX	Popular

PROPIEDAD	USO ACTUAL	CONSERVACION GLOBAL
Individual []	Vivienda [] Agropecuaria []	Estado: Bien [] Deficiente [] Ambito: General [] Puntual []

PROTECCION JURIDICA EXISTENTE ELEMENTO

	Tipo	Fase	Fecha aprobación
Ley suelo	P.G.		
	N.S.		
	D.S.		
	P.E.		
Otra			
Ley tesoro	C.H.A.		
	M.H.A.		
	Otra		
Otra			

PROPUESTA ACTUACION

ENTORNO	Tipo	Plazo	ELEMENTO	Tipo	Plazo
Ordenación (L.S.)	P. Esp.	Muy urgente	Ordenación (L.S.)		
Declaración (L.T.)			Declaración (L.T.)		
Intervención			Intervención		
Otra			Otra	Obras	Medio

CALIFICACION ELEMENTO Interes: Comarcal []

FOTOGRAFIA

DESCRIPCION

Casa de planta rectangular. Dos alturas. Es una antigua casa popular, con balcón de madera en planta primera, decorada con diversos motivos.

Partes bajas recubiertas de canto rodado, como un garrapiñado, colores diversos, vivos de gusto Kish.

OBSERVACIONES Y RECOMENDACIONES

BIBLIOGRAFIA

ELEMENTO	Nº Municipio	Nº Población y Sector	UTM	o Lambert	Nº Ficha
	110	2 1	X 630	Y 908	1018

IDENTIFICACION Y LOCALIZACION

Denominación	Iglesia San Martín
Municipio	Frias
Población	Quintanaseca
Localización	En entrada al núcleo, junto a juego de bolos

Referenciación catastral hoja manzana parcela

ACCESIBILIDAD

Acceso asfaltado, vehiculo ordinario	Nº Km
Acceso no asfaltado, vehiculo ordinario	00
Acceso no asfaltado, vehiculo todo terreno	
Acceso no asfaltado, a pie	

TIPOLOGIA ENTORNO

	Tipo
Parcial	
Predominante	Rural
Total	

ENTORNO ELEMENTO

PERCEPCION VISUAL	Grado de interes	CALIDAD AMBIENTAL	Grado de interes
Extensión amplia		Extensión amplia	Destacado
Extensión media		Extensión media	
Extensión escasa	Apreciable	Extensión escasa	

TIPOLOGIA ELEMENTO

Anonimo o popular

Formal o culto

Organización simple

Organización compleja

UNIDADES PARCIALES CATALOGADAS

Nº Ficha	Denominación

CLASIFICACION HISTORICA ELEMENTO

Siglo o Etapa Historica	Estilo arquitectonico
XII	Románico popular
Indeterminado	Popular

PROPIEDAD

Religiosa

USO ACTUAL

Religioso

CONSERVACION GLOBAL

Estado	Ambito
Bien	Parcial
Deficiente	"

PROTECCION JURIDICA EXISTENTE ELEMENTO

	Tipo	Fase	Fecha aprobación
Ley suelo	P.G.		
	N.S.		
	D.S.		
	P.E.		
	Otra		
Ley tesoro	C.H.A.		
	M.H.A.		
	Otra		
Otra			

PROPUESTA ACTUACION

ENTORNO	Tipo	Plazo	ELEMENTO	Tipo	Plazo
Ordenación (L.S.)	P. Esp.	Urgente	Ordenación (L.S.)		
Declaración (L.T.)			Declaración (L.T.)		
Intervención			Intervención		
Otra			Otra	Obras	Medio

CALIFICACION ELEMENTO

Interes Comarcal

FOTOGRAFIA

DESCRIPCION

Iglesia de una nave, románica. Cabecera cuadrada de mayor altura y anchura que el resto de la nave. Dos relieves en cabecera muy primitivos y dos canes. Canes en toda la nave, con decoración muy tosca, geométrica. Espadaña a los pies de la cabecera, dos cuerpos de dos y un huecos para campanario, románica. Sacristía en lateral de cabecera, popular. Pórtico popular, protegiendo escalera de dos tramos, en "L" para dar acceso al campanario. El resto de la nave tiene canes.

Cementerio adosado al pórtico y a los pies.

Sillarejo y mampostería en añadidos.

OBSERVACIONES Y RECOMENDACIONES

No se ha podido visitar el interior.

BIBLIOGRAFIA

CONJUNTO

Nº Municipio

110

Nº Poblacion y Sector

3

1

UTM o Lambert

X 631

Y 905

Nº Ficha

1034

IDENTIFICACION Y LOCALIZACION

Denominación
Municipio
Población
Sector o Barrio
Espacio

Conjunto urbano
Frias
Tobera

ACCESIBILIDAD

Acceso asfaltado, vehiculo ordinario
Acceso no asfaltado, vehiculo ordinario
Acceso no asfaltado, vehiculo todo terreno
Acceso no asfaltado, a pie

Nº Km

00

TIPOLOGIA CONJUNTO

CARACTER

Urbano
Rural
Mixto

AGRUPACION

Concentrada
Dispersa

ENTORNO CONJUNTO

MEDIO FISICO (Grado de interes)

Calidad visual Calidad ambiental

Extensión amplia		Destacado
Extensión media	Destacado	
Extensión escasa		

MEDIO EDIFICADO (Grado de interes)

Calidad visual Calidad ambiental

CARACTERISTICAS ESTRUCTURALES

CALIFICACION PARCIAL

Interes

Comarcal

TRAZADO

FUNCION

EDIFICACION

Tipo	Grado de pervivencia	Tipo	Grado de pervivencia	Tipo	Grado de pervivencia
Medieval	Parcial	Agrícola	Parcial	Popular	Parcial
		Ganadera	Apreciable	Barroca	Restos
		Residencial	Parcial	Moderna	Apreciable

CARACTERISTICAS ESPACIALES

CALIFICACION PARCIAL

Interes

Comarcal

Tipo Espacios	Nº con ficha	Nº sin ficha	Tipo Espacios	Nº con ficha	Nº sin ficha
Calles o tramos		2	Otros espacios arbolados		1
Otras plazas		1	Fuente, abrevadero, lavadero		2
Campas o atrio		1	Otros	1	1
Campa, romería		1			

CARACTERISTICAS EDIFICACION

CALIFICACION PARCIAL

Interes

Comarcal

	Nº con ficha	Nº sin ficha		Nº con ficha	Nº sin ficha
Religiosa	3				
Residencial doméstica		17			
Agropecuaria		3			
Otras	1	1			

PROTECCION JURIDICA EXISTENTE CONJUNTO

	Tipo	Fase	Fecha aprobacion
Ley suelo P.G.			
	N.S.		
	D.S.		
	P.E.		
	Otra		
Ley tesoro C.H.A.			
	M.H.A.		
	Otra		
Otra			

PROPUESTA ACTUACION

ENTORNO	Tipo	Plazo	CONJUNTO	Tipo	Plazo
Ordenación (L.S.)	N.S.	Urgente	Ordenación (L.S.)	P. Especial	Urgente
Declaración (L.T.)			Declaración (L.T.)		
Intervención			Intervención		
Otra			Otra		

CALIFICACION CONJUNTO

Interes Global

Comarcal

FOTOGRAFIA

DESCRIPCION Núcleo de pequeño tamaño. Está adaptado a la fuerte pendiente en que se asienta y dividido por un río que baja formando una cascada. Así el núcleo se divide en dos. El núcleo principal está pegado a la carretera, con la calle principal que partiendo de ella lo estructura. En su lateral va corriendo el agua por pequeño canal y se van adecuando pequeños lavaderos a su paso. Esta calle se ensancha formando pequeña placita, calle perpendicular a ella enlaza a los dos barrios, por puente de un ojo con cascada, bajo él, gran cantidad de agua produciendo un gran estruendo. Otra calle estructura el otro barrio, es la calle S. Vicente, o camino que lleva a la iglesia.

Tipología constructiva con uso de sillarejo y estructura de madera y mampostería y adobe. Toda la obra en piedra de toba.

El núcleo tiene toda la edificación popular y uniforme. El gran valor del núcleo es su adecuación al torrente y la calidad y color de los materiales, sobre todo la piedra de toba. En borde de núcleo, hay conjunto de dos ermitas y puente medieval junto a Hoz estrecha, aunque el arroyo que baja ahora, baja entubado por precaución, perdiendo algo de interés por ello. Paisaje de gran calidad por todo lo anteriormente descrito.

OBSERVACIONES Y RECOMENDACIONES

Se cita documentalmente en 1011.

BIBLIOGRAFIA

-López Mata, I " Geografía del Condado de Castilla a la muerte de Fernán González" C.S.I.C. 1957.

ELEMENTO	Nº Municipio	Nº Población y Sector	UTM	o Lambert	Nº Ficha
	110	3 1	X 631	Y 905	1020

IDENTIFICACION Y LOCALIZACION

Denominación	Iglesia o ermita Sta. María de la Hoz
Municipio	Frias
Población	Tobera
Localización	Junto a la carretera, puente bajo roquedo

Referenciación catastral hoja manzana parcela

ACCESIBILIDAD

Acceso asfaltado, vehiculo ordinario	Nº Km
Acceso no asfaltado, vehiculo ordinario	00
Acceso no asfaltado, vehiculo todo terreno	
Acceso no asfaltado, a pie	

TIPOLOGIA ENTORNO

	Tipo
Parcial	Rural
Predominante	Medio Físico
Total	

ENTORNO ELEMENTO

PERCEPCION VISUAL	Grado de interes	CALIDAD AMBIENTAL	Grado de interes
Extensión amplia		Extensión amplia	
Extensión media		Extensión media	Destacado
Extensión escasa	Apreciable	Extensión escasa	

TIPOLOGIA ELEMENTO

Anónimo o popular

Formal o culto

Organización simple

Organización compleja

UNIDADES PARCIALES CATALOGADAS

Nº Ficha	Denominación

CLASIFICACION HISTORICA ELEMENTO

Siglo o Etapa Historica	Estilo arquitectonico
XIII-XIV	Gótico primitivo
XII-XIII	Románico
XVII-XVIII	Barroco

PROPIEDAD

Religiosa

USO ACTUAL

Religioso

CONSERVACION GLOBAL

Estado	Ambito
Bien	Parcial
Deficiente	"

PROTECCION JURIDICA EXISTENTE ELEMENTO

	Tipo	Fase	Fecha aprobación
Ley suelo	P.G.		
	N.S.		
	D.S.		
	P.E.		
	Otra		
Ley tesoro	C.H.A.		
	M.H.A.		
	Otra		
Otra			

PROPUESTA ACTUACION

ENTORNO	Tipo	Plazo	ELEMENTO	Tipo	Plazo
Ordenación (L.S.)	N.S.	Urgente	Ordenación (L.S.)		
Declaración (L.T.)	C.H.A.N.	Corto	Declaración (L.T.)		
Intervención			Intervención		
Otra			Otra	Obras	Corto

CALIFICACION ELEMENTO

Interes

FOTOGRAFIA

DESCRIPCION

Iglesia de una nave. Planta rectangular, Cabecera con contrafuertes dobles en esquina y ventanas apuntadas, gótica (s. XIII - XIV). Pórtico adosado, tres arcos de medio punto, al lateral izquierdo, es un balcón de vistas sobre el barranco. Los arcos de medio punto renacentistas.

Portada, bajo el pórtico, cinco arquivoltas apuntadas, con columnas y capiteles de decoración diversa: figuras humanas en última arquivolta y motivos geométricos y vegetales en el resto, románica (s. XII-XIII). Espadaña a los pies, dos huecos apuntados (s. XIII-XIV). El lateral derecho no tiene ninguna decoración puesto que la iglesia está apoyada en la roca y aprovecha ese lado para embutirse algo en ella.

Sacristía adosada a la cabecera, popular.

Sillería y mampostería de piedra de toba, salvo elementos decorativos en fachada.

Altar barroco.

OBSERVACIONES Y RECOMENDACIONES

No se ha podido visitar el interior.

Citada documentalmente en 1011

BIBLIOGRAFIA

- Abasolo Alvarez, José "Comunicaciones de la época romana en la provincia de Burgos" Diputación Provincial de Burgos, 1975.
- Pérez Carmona, José "Arquitectura y escultura romana en la Provincia de Burgos" E. Calpe, 1974.
- Cadiñanos, I, "Frias y Medina de Pomar. Historia y Arte". Burgos, 1978

ELEMENTO	Nº Municipio	Nº Población y Sector	UTM	o Lambert	Nº Ficha
	110	3 1	X 631	Y 905	1021

IDENTIFICACION Y LOCALIZACION

Denominación	Iglesia S. Vicente
Municipio	Frias
Población	Robera
Localización	Aislada junto a alameda y huertas

Referenciación catastral hoja manzana parcela

ACCESIBILIDAD

Acceso asfaltado, vehiculo ordinario	Nº Km
Acceso no asfaltado, vehiculo ordinario	00
Acceso no asfaltado, vehiculo todo terreno	
Acceso no asfaltado, a pie	01

TIPOLOGIA ENTORNO

	Tipo
Parcial	
Predominante	Rural
Total	Medio Físico

ENTORNO ELEMENTO

PERCEPCION VISUAL Grado de interes

Extensión amplia	
Extensión media	Apreciable
Extensión escasa	

CALIDAD AMBIENTAL Grado de interes

Extensión amplia	Destacado
Extensión media	
Extensión escasa	

TIPOLOGIA ELEMENTO

Anonimo o popular

Formal o culto

Organización simple

Organización compleja

UNIDADES PARCIALES CATALOGADAS

Nº Ficha	Denominación

CLASIFICACION HISTORICA ELEMENTO

Siglo o Etapa Historica Estilo arquitectonico

Indeterminado	Popular
XVIII	Barroco

PROPIEDAD

Religiosa

USO ACTUAL

Religiosa

CONSERVACION GLOBAL

Estado	Ambito
Bién	Parcial
Deficiente	"

PROTECCION JURIDICA EXISTENTE ELEMENTO

	Tipo	Fase	Fecha aprobación
Ley suelo	P.G.		
	N.S.		
	D.S.		
	P.E.		
	Otra		
Ley tesoro	C.H.A.		
	M.H.A.		
	Otra		
Otra			

PROPUESTA ACTUACION

ENTORNO	Tipo	Plazo	ELEMENTO	Tipo	Plazo
Ordenación (L.S.)	N.S.	Urgente	Ordenación (L.S.)		
Declaración (L.T.)			Declaración (L.T.)		
Intervención			Intervención		
Otra			Otra	Obras	Medio

CALIFICACION ELEMENTO

Interes Local

FOTOGRAFIA

DESCRIPCION

Iglesia de una nave, popular, planta rectangular. Capilla y sacristía adosadas a ambos lados, populares. Pórtico adosado a lateral derecho, con varios pies de madera, popular. Protege a puerta con arco de medio punto sencilla.

Espadaña a los pies de la nave, dos huecos para campanario (s. XVIII) Barroca, con escalera de caracol circular, adosada en lateral.

Sillería y mampostería.

OBSERVACIONES Y RECOMENDACIONES

No se ha podido visitar el interior.

BIBLIOGRAFIA

CONJUNTO

Nº Municipio
110

Nº Poblacion y Sector
3 1

UTM o Lambert
X 631 Y 905

Nº Ficha
1022

IDENTIFICACION Y LOCALIZACION

Denominación	De las ermitas y puente (espacio)
Municipio	Frias
Población	Tobera
Sector o Barrio	
Espacio	

ACCESIBILIDAD

Acceso asfaltado, vehiculo ordinario	Nº Km 00
Acceso no asfaltado, vehiculo ordinario	
Acceso no asfaltado, vehiculo todo terreno	
Acceso no asfaltado, a pie	

TIPOLOGIA CONJUNTO

CARACTER		AGRUPACION	
Urbano	<input type="checkbox"/>	Concentrada	<input checked="" type="checkbox"/>
Rural	<input checked="" type="checkbox"/>	Dispersa	<input type="checkbox"/>
Mixto	<input type="checkbox"/>		

ENTORNO CONJUNTO

	MEDIO FISICO (Grado de interes)		MEDIO EDIFICADO (Grado de interes)	
	Calidad visual	Calidad ambiental	Calidad visual	Calidad ambiental
Extensión amplia		Destacada		
Extensión media				
Extensión escasa	Apreciable		Apreciable	apreciable

CARACTERISTICAS ESTRUCTURALES

TRAZADO	
Tipo	Grado de pervivencia
Medieval	Parcial

CALIFICACION PARCIAL

FUNCION	
Tipo	Grado de pervivencia

Interes

Comarcal

EDIFICACION

Tipo	Grado de pervivencia
Medieval	Parcial
Barroca	Restos

CARACTERISTICAS ESPACIALES

Tipo Espacios	Nº con ficha	Nº sin ficha
Campas o atrio		1
Campa romeria		1
Otras		1

CALIFICACION PARCIAL

Tipo Espacios	Nº con ficha	Nº sin ficha

Interes

Local

CARACTERISTICAS EDIFICACION

	Nº con ficha	Nº sin ficha
Religiosa3	2	
Otras (puente)	1	

CALIFICACION PARCIAL

	Nº con ficha	Nº sin ficha

Interes

Comarcal

PROTECCION JURIDICA EXISTENTE CONJUNTO

	Tipo	Fase	Fecha aprobacion
Ley suelo	PG.		
	N.S.		
	D.S.		
	P.E.		
	Otra		
Ley tesoro	C.H.A.		
	M.H.A.		
	Otra		
Otra			

PROPUESTA ACTUACION

ENTORNO	Tipo	Plazo	CONJUNTO	Tipo	Plazo
Ordenación (L.S.)	N.S. y P. Esp.	Urgente	Ordenación (L.S.)	P. Esp.	Muy urgente
Declaración (L.T.)			Declaración (L.T.)	C.H.A.N.	Corta
Intervención			Intervención		
Otra			Otra		

CALIFICACION CONJUNTO

Interes Global: Provincial

FOTOGRAFIA

DESCRIPCION

Conjunto de iglesia o ermita de Ntra. Sra. de la Hoz, la ermita del Sto. Cristo de los Remedios y el puente medieval de un ojo.

Situado en paraje, que es una estrecha hoz por la cual bajaba un torrente que ahora baja entubado. Es el que pasa por Tobera. Las paredes de la hoz son agrestes y lisas, de piedra caliza.

Todo rezuma humedad.

Paraje de calidad natural.

OBSERVACIONES Y RECOMENDACIONES

BIBLIOGRAFIA

- Cadiñanos, I "Frias y Medina de Pomar, Historia y Arte". Burgos, 1978

ELEMENTO

Nº Municipio

110

Nº Población y Sector

3

1

UTM o Lambert

X

631

Y

905

Nº Ficha

1023

IDENTIFICACION Y LOCALIZACION

Denominación Ermita Sto. Cristo de los Remedios
 Municipio Frias
 Población Tobera
 Localización Junto a la carretera y puente

Referenciación catastral

hoja

manzana

parcela

ACCESIBILIDAD

Acceso asfaltado, vehiculo ordinario
 Acceso no asfaltado, vehiculo ordinario
 Acceso no asfaltado, vehiculo todo terreno
 Acceso no asfaltado, a pie

Nº Km

00

TIPOLOGIA ENTORNO

Parcial
 Predominante
 Total

Tipo

Rural

Medio Físico

ENTORNO ELEMENTO

PERCEPCION VISUAL

Grado de interes

Extensión amplia
 Extensión media
 Extensión escasa

Apreciable

CALIDAD AMBIENTAL

Grado de interes

Extensión amplia
 Extensión media
 Extensión escasa

Destacado

TIPOLOGIA ELEMENTO

Anonimo o popular
 Formal o culto
 Organización simple
 Organización compleja

UNIDADES PARCIALES CATALOGADAS

Nº Ficha Denominación

CLASIFICACION HISTORICA ELEMENTO

Siglo o Etapa Historica Estilo arquitectonico

XVI Popular
 XIX "

PROPIEDAD

Religiosa

USO ACTUAL

Religioso

CONSERVACION GLOBAL

Estado

Ambito

Bien

Parcial

Deficiente

"

PROTECCION JURIDICA EXISTENTE ELEMENTO

	Tipo	Fase	Fecha aprobación
Ley suelo	PG.		
	NS.		
	DS.		
	PE.		
	Otra		
Ley tesoro	C.H.A.		
	M.H.A.		
	Otra		
Otra			

PROPUESTA ACTUACION

ENTORNO

Ordenación (L.S.)
 Declaración (L.T.)
 Intervención
 Otra

Tipo

Plazo

N.S.

Urgente

C.H.A.N.

Corto

ELEMENTO

Ordenación (L.S.)
 Declaración (L.T.)
 Intervención
 Otra

Tipo

Plazo

Obras

Medio

CALIFICACION ELEMENTO

Interes

Local

ELEMENTO	Nº Municipio	Nº Población y Sector	UTM	o Lambert	Nº Ficha
	110	3 1	X 631	Y 905	1024

IDENTIFICACION Y LOCALIZACION

Denominación	Puente
Municipio	Frias
Población	Tobera
Localización	Junto a ermita del Cristo de los Remedios

Referenciación catastral hoja manzana parcela

ACCESIBILIDAD

Acceso asfaltado, vehiculo ordinario	Nº Km
Acceso no asfaltado, vehiculo ordinario	00
Acceso no asfaltado, vehiculo todo terreno	
Acceso no asfaltado, a pie	

TIPOLOGIA ENTORNO

	Tipo
Parcial	Medio Físico
Predominante	Rural
Total	

ENTORNO ELEMENTO

PERCEPCION VISUAL	Grado de interes	CALIDAD AMBIENTAL	Grado de interes
Extensión amplia		Extensión amplia	
Extensión media		Extensión media	Destacado
Extensión escasa	Apreciable	Extensión escasa	

TIPOLOGIA ELEMENTO

Anonimo o popular	<input type="checkbox"/>
Formal o culto	<input checked="" type="checkbox"/>
Organización simple	<input checked="" type="checkbox"/>
Organización compleja	<input type="checkbox"/>

UNIDADES PARCIALES CATALOGADAS

Nº Ficha	Denominación

CLASIFICACION HISTORICA ELEMENTO

Siglo o Etapa Historica	Estilo arquitectonico
XIII-XIV	Gótico primitivo

PROPIEDAD

Municipal

USO ACTUAL

CONSERVACION GLOBAL

Estado	Ambito
Bien	General
Deficiente	Puntual

PROTECCION JURIDICA EXISTENTE ELEMENTO

	Tipo	Fase	Fecha aprobación
Ley suelo	PG.		
	N.S.		
	D.S.		
	P.E.		
	Otra		
Ley tesoro	C.H.A.		
	M.H.A.		
	Otra		
Otra			

PROPUESTA ACTUACION

ENTORNO	Tipo	Plazo	ELEMENTO	Tipo	Plazo
Ordenación (L.S.)	N.S.	Muy urgente	Ordenación (L.S.)		
Declaración (L.T.)	C.H.A.N.	Corto	Declaración (L.T.)		
Intervención			Intervención		
Otra			Otra	Obras	Medio

CALIFICACION ELEMENTO

Interes Comarcal

FOTOGRAFIA

DESCRIPCION

Puente medieval, un ojo arco de medio punto. Sin pretil. Sillería.
Todo cubierto por hierba y hiedra.

OBSERVACIONES Y RECOMENDACIONES

BIBLIOGRAFIA

- Abasolo Alvarez, José A. "Comunicaciones de la época romana en la provincia de Burgos". Diputación Provincial de Burgos, 1975.

ELEMENTO	Nº Municipio	Nº Población y Sector	UTM	o Lambert	Nº Ficha
	111	1	X 636	Y 892	1025

IDENTIFICACION Y LOCALIZACION

Denominación	Iglesia de San Martín
Municipio	Fuentebureba
Población	Calzada de Bureba
Localización	C) de la Iglesia

Referenciación catastral hoja manzana parcela

ACCESIBILIDAD	Acceso asfaltado, vehiculo ordinario	Nº Km <input type="text"/>	TIPOLOGIA ENTORNO	Tipo	<input type="text"/>
	Acceso no asfaltado, vehiculo ordinario			Parcial	<input type="text"/>
	Acceso no asfaltado, vehiculo todo terreno			Predominante	Rural
	Acceso no asfaltado, a pie			Total	<input type="text"/>

ENTORNO ELEMENTO

PERCEPCION VISUAL	Grado de interes	CALIDAD AMBIENTAL	Grado de interes
Extensión amplia	<input type="text"/>	Extensión amplia	Escaso
Extensión media	<input type="text"/>	Extensión media	<input type="text"/>
Extensión escasa	Apreciable	Extensión escasa	Escaso

TIPOLOGIA ELEMENTO	UNIDADES PARCIALES CATALOGADAS										
Anonimo o popular <input checked="" type="checkbox"/> Formal o culto <input type="checkbox"/> Organización simple <input checked="" type="checkbox"/> Organización compleja <input type="checkbox"/>	<table border="1"> <thead> <tr> <th>Nº Ficha</th> <th>Denominación</th> </tr> </thead> <tbody> <tr><td> </td><td> </td></tr> <tr><td> </td><td> </td></tr> <tr><td> </td><td> </td></tr> <tr><td> </td><td> </td></tr> </tbody> </table>	Nº Ficha	Denominación								
Nº Ficha	Denominación										

CLASIFICACION HISTORICA ELEMENTO

Siglo o Etapa Historica	Estilo arquitectonico
Indeterminado	Popular
XVI	Gótico de transición
XVII-XVIII	Barroco

PROPIEDAD	USO ACTUAL	CONSERVACION GLOBAL
Religiosa	Religioso	Estado
<input type="text"/>	<input type="text"/>	Bien
<input type="text"/>	<input type="text"/>	Deficiente
<input type="text"/>	<input type="text"/>	Ambito
<input type="text"/>	<input type="text"/>	General
<input type="text"/>	<input type="text"/>	Puntual

PROTECCION JURIDICA EXISTENTE ELEMENTO

	Tipo	Fase	Fecha aprobación
Ley suelo	PG.	<input type="text"/>	<input type="text"/>
	NS.	<input type="text"/>	<input type="text"/>
	DS.	<input type="text"/>	<input type="text"/>
	PE.	<input type="text"/>	<input type="text"/>
	Otra	<input type="text"/>	<input type="text"/>
Ley tesoro	C.H.A.	<input type="text"/>	<input type="text"/>
	M.H.A.	<input type="text"/>	<input type="text"/>
	Otra	<input type="text"/>	<input type="text"/>
Otra	<input type="text"/>	<input type="text"/>	<input type="text"/>

PROPUESTA ACTUACION

ENTORNO	Tipo	Plazo	ELEMENTO	Tipo	Plazo
Ordenación (L.S.)	N.S.	Medio	Ordenación (L.S.)	<input type="text"/>	<input type="text"/>
Declaración (L.T.)	<input type="text"/>	<input type="text"/>	Declaración (L.T.)	<input type="text"/>	<input type="text"/>
Intervención	<input type="text"/>	<input type="text"/>	Intervención	<input type="text"/>	<input type="text"/>
Otra	<input type="text"/>	<input type="text"/>	Otra	Obras	Medio

GALIFIGACION ELEMENTO Interes Local

FOTOGRAFIA

DESCRIPCION

Iglesia de una nave. Planta rectangular, con tres tramos denotados por contrafuertes al exterior. Sacristía y pórtico adosados en lateral derecho de la nave, popular. Torre a los pies de la nave, con dos y un huecos en cada fachada, para compañero. Escalera de caracol, adosada en lateral.

Sillería y mampostería.

OBSERVACIONES Y RECOMENDACIONES

No se ha podido visitar el interior.

BIBLIOGRAFIA

CONJUNTO

Nº Municipio
111

Nº Población y Sector
2 1

UTM o Lambert
X 637 Y 892

Nº Ficha
1026

IDENTIFICACION Y LOCALIZACION

Denominación	Conjunto Urbano
Municipio	Fuentebureba
Población	"
Sector o Barrio	
Espacio	

ACCESIBILIDAD

Acceso asfaltado, vehiculo ordinario	Nº Km 00
Acceso no asfaltado, vehiculo ordinario	
Acceso no asfaltado, vehiculo todo terreno	
Acceso no asfaltado, a pie	

TIPOLOGIA CONJUNTO

CARACTER		AGRUPACION	
Urbano	<input type="checkbox"/>	Concentrada	<input checked="" type="checkbox"/>
Rural	<input checked="" type="checkbox"/>	Dispersa	<input type="checkbox"/>
Mixto	<input type="checkbox"/>		

ENTORNO CONJUNTO

	MEDIO FISICO (Grado de interes)		MEDIO EDIFICADO (Grado de interes)	
	Calidad visual	Calidad ambiental	Calidad visual	Calidad ambiental
Extensión amplia		Escasa		
Extensión media	Apreciable			
Extensión escasa				

CARACTERISTICAS ESTRUCTURALES

CALIFICACION PARCIAL

Interes Local

TRAZADO		FUNCION		EDIFICACION	
Tipo	Grado de pervivencia	Tipo	Grado de pervivencia	Tipo	Grado de pervivencia
Medieval	Parcial	Agrícola	Parcial	Popular	Parcial
		Ganadera	Restos	Medieval	Restos
		Residencial	Parcial	Barroca	"
				Contemporanea	Apreciable

CARACTERISTICAS ESPACIALES

CALIFICACION PARCIAL

Interes Local

Tipo Espacios		Nº con ficha	Nº sin ficha	Tipo Espacios		Nº con ficha	Nº sin ficha
Cálles o tramos			3	Campas o romerías			1
Plazas			2				
Campas o atrio			1				
Eras			1				

CARACTERISTICAS EDIFICACION

CALIFICACION PARCIAL

Interes Local

Tipo Espacios		Nº con ficha	Nº sin ficha	Tipo Espacios		Nº con ficha	Nº sin ficha
Religiosa		1					
Residencial palacial		1	1				
" doméstica			11				

PROTECCION JURIDICA EXISTENTE CONJUNTO

	Tipo	Fase	Fecha aprobacion
Ley suelo	P.G.		
	N.S.		
	D.S.		
	P.E.		
	Otra		
Ley tesoro	C.H.A.		
	M.H.A.		
	Otra		
Otra			

PROPUESTA ACTUACION

ENTORNO	Tipo	Plazo	CONJUNTO	Tipo	Plazo
Ordenación (L.S)	N.S.	Urgente	Ordenación (L.S)	N.S.	Urgente
Declaración (L.T)			Declaración (L.T)		
Intervención			Intervención		
Otra			Otra		

CALIFICACION CONJUNTO

Interes Global Comarcal

FOTOGRAFIA

DESCRIPCION

Núcleo de pequeño tamaño, con dos calles paralelas que parten de la plaza a la entrada al núcleo, con iglesia y casona rectoral en ella. Otras calles perpendiculares a ésta. Todas de pequeño tamaño.

Tipología constructiva con empleo del ladrillo visto, estructura de madera en plantas altas y mampostería y sillería en plantas bajas. Algunas enfoscadas.

OBSERVACIONES Y RECOMENDACIONES

Se cita documentalmente en 957.

BIBLIOGRAFIA

- López Mata, T. "Geografía del Condado de Castilla a la muerte de Fernán González C.S.I.C. 1957

ELEMENTO	Nº Municipio	Nº Población y Sector	UTM	o Lambert	Nº Ficha
	111	2 1	X 637	Y 892	1027

IDENTIFICACION Y LOCALIZACION

Denominación: Casona (Antigua casa rectoral)

Municipio: Fuentebureba

Población: "

Localización: C) San Miguel nº 12

Referenciación catastral: hoja [] manzana [] parcela []

ACCESIBILIDAD	Nº Km	TIPOLOGIA ENTORNO
Acceso asfaltado, vehiculo ordinario	00	Parcial
Acceso no asfaltado, vehiculo ordinario		Predominante
Acceso no asfaltado, vehiculo todo terreno		Total
Acceso no asfaltado, a pie		Tipo: Rural

ENTORNO ELEMENTO

PERCEPCION VISUAL	Grado de interes	CALIDAD AMBIENTAL	Grado de interes
Extensión amplia		Extensión amplia	
Extensión media		Extensión media	
Extensión escasa	Apreciable	Extensión escasa	Apreciable

TIPOLOGIA ELEMENTO	UNIDADES PARCIALES CATALOGADAS
Anónimo o popular <input type="checkbox"/>	Nº Ficha Denominación
Fórmula o culto <input checked="" type="checkbox"/>	
Organización simple <input checked="" type="checkbox"/>	
Organización compleja <input type="checkbox"/>	

CLASIFICACION HISTORICA ELEMENTO

Siglo o Etapa Historica: XVII-XVIII

Estilo arquitectonico: Barroco

PROPIEDAD	USO ACTUAL	CONSERVACION GLOBAL
No identificada	Vivienda	Estado: Bien, Deficiente
		Ambito: General, Puntual

PROTECCION JURIDICA EXISTENTE ELEMENTO

	Tipo	Fase	Fecha aprobación
Ley suelo P.G.			
N.S.			
D.S.			
P.E.			
Otra			
Ley tesoro C.H.A.			
M.H.A.			
Otra			
Otra			

PROPUESTA ACTUACION

ENTORNO	Tipo	Plazo	ELEMENTO	Tipo	Plazo
Ordenación (L.S.)	N.S.	Urgente	Ordenación (L.S.)		
Declaración (L.T.)			Declaración (L.T.)		
Intervención			Intervención		
Otra			Otra	Obras	Medio

CALIFICACION ELEMENTO Interes: Conarcal

FOTOGRAFIA

DESCRIPCION

Casona de planta rectangular, de gran desarrollo. Dos plantas. Huecos recercados con sillería y apilastrados de la fachada con remates de sillería, el resto en planta primera de ladrillo visto. Planta baja de ladrillo, en parte enfoscado. Arco de medio punto con cruz sobre él.

Tejado a cuatro aguas, con gran alero, cornisa de ladrillo, con dibujo de dientes de perro.

OBSERVACIONES Y RECOMENDACIONES

BIBLIOGRAFIA

ELEMENTO	Nº Municipio	Nº Población y Sector	UTM	Lambert	Nº Ficha
	111	2 1	X 637	Y 892	1028

IDENTIFICACION Y LOCALIZACION

Denominación: Iglesia de San Miguel
Municipio: Fuentebureba
Población: "
Localización: En plaza a la entrada del núcleo

Referenciación catastral: hoja [] manzana [] parcela []

ACCESIBILIDAD	Nº Km	TIPOLOGIA ENTORNO
Acceso asfaltado, vehiculo ordinario	00	Parcial
Acceso no asfaltado, vehiculo ordinario		Predominante
Acceso no asfaltado, vehiculo todo terreno		Total
Acceso no asfaltado, a pie		Tipo: Rural

ENTORNO ELEMENTO

PERCEPCION VISUAL	Grado de interes	CALIDAD AMBIENTAL	Grado de interes
Extensión amplia		Extensión amplia	Escaso
Extensión media	Apreciable	Extensión media	
Extensión escasa		Extensión escasa	Apreciable

TIPOLOGIA ELEMENTO	UNIDADES PARCIALES CATALOGADAS
Anonimo o popular <input type="checkbox"/>	Nº Ficha Denominación
Formal o culto X <input checked="" type="checkbox"/>	
Organización simple <input type="checkbox"/>	
Organización compleja X <input checked="" type="checkbox"/>	

CLASIFICACION HISTORICA ELEMENTO

Siglo o Etapa Historica Estilo arquitectonico

XVI	Gótica de Transición
XV	Gótico
XVII-XVIII	Barroco
XX	Popular

PROPIEDAD	USO ACTUAL	CONSERVACION GLOBAL
Religiosa	Religioso	Estado: Bien Deficiente
		Ambito: Parcial Parcial

PROTECCION JURIDICA EXISTENTE ELEMENTO

	Tipo	Fase	Fecha aprobación
Ley suelo P.G.			
N.S.			
D.S.			
P.E.			
Otra			
Ley tesoro C.H.A.			
M.H.A.			
Otra			
Otra			

PROPUESTA ACTUACION

ENTORNO	Tipo	Plazo	ELEMENTO	Tipo	Plazo
Ordenación (L.S.)	N.S.	Urgente	Ordenación (L.S.)		
Declaración (L.T.)			Declaración (L.T.)		
Intervención			Intervención		
Otra			Otra	Obras	Medio

CALIFICACION ELEMENTO Interes: Local

FOTOGRAFIA

DESCRIPCION

Iglesia de tres naves, tres tramos denotados al exterior por contrafuertes. Cabecera poligonal con contrafuertes, con ventana apuntada gótica (s. XV). Ventana en lateral de nave, gótico tardío (s. XVI). Torre a los pies, nueva, de ladrillo, sobre basamento de otra antigua. Puerta en lateral, simple, adintelada.

Sillería y sillarejo.

OBSERVACIONES Y RECOMENDACIONES

no se ha podido visitar el interior.

BIBLIOGRAFIA

-Abasolo Álvarez, J.A. "Epigrafía romana de la región de Lara de los Infantes".

CONJUNTO

Nº Municipio
112

Nº Poblacion y Sector
1 1

UTM o Lambert
X 585 Y 781

Nº Ficha
1029

IDENTIFICACION Y LOCALIZACION

Denominación: Tramo de la C) José Antonio Primo de Rivera o C) de la Iglesia
 Municipio: Fuentecen
 Población: Fuentecen
 Sector o Barrio:
 Espacio:

ACCESIBILIDAD

Acceso asfaltado, vehiculo ordinario
 Acceso no asfaltado, vehiculo ordinario
 Acceso no asfaltado, vehiculo todo terreno
 Acceso no asfaltado, a pie

Nº Km
00

TIPOLOGIA CONJUNTO

CARACTER AGRUPACION
 Urbano Concentrada
 Rural Dispersa
 Mixto

ENTORNO CONJUNTO

	MEDIO FISICO (Grado de interes)		MEDIO EDIFICADO (Grado de interes)	
	Calidad visual	Calidad ambiental	Calidad visual	Calidad ambiental
Extensión amplia				
Extensión media		escaso		
Extensión escasa	escaso		escaso	escaso

CARACTERISTICAS ESTRUCTURALES

TRAZADO
 Tipo Grado de pervivencia
 Medieval parcial
 Barroco apreciable
 Moderno parcial

CALIFICACION PARCIAL
 FUNCION Tipo Grado de pervivencia
 Residencial parcial

Interes local
 EDIFICACION Tipo Grado de pervivencia
 Popular parcial
 Barroca apreciable
 Moderna apreciable
 Contemporanea apreciable

CARACTERISTICAS ESPACIALES

Tipo Espacios CALIFICACION PARCIAL
 Nº con Nº sin
 ficha ficha
 Calles o tramos 2
 Campas o atrio 1
 Fuente, abrevadero, lavadero 1
 otras 1

Interes local
 Tipo Espacios Nº con Nº sin
 ficha ficha

CARACTERISTICAS EDIFICACION

CALIFICACION PARCIAL
 Nº con Nº sin
 ficha ficha
 Religiosa(iglesia, ermita) 1
 Residencial palacial 1 3
 Residencial doméstica 13

Interes
 Nº con Nº sin
 ficha ficha

PROTECCION JURIDICA EXISTENTE CONJUNTO

	Tipo	Fase	Fecha aprobacion
Ley suelo P.G.			
	NS.		
	D.S.		
	P.E.		
	Otra		
Ley tesoro C.H.A.			
	M.H.A.		
	Otra		
Otra			

PROPUESTA ACTUACION

ENTORNO	Tipo	Plazo	CONJUNTO	Tipo	Plazo
Ordenación(L.S.)	N.S.	Muy urgente	Ordenación(L.S.)	N.S.	Muy urgente
Declaración(L.T.)			Declaración(L.T.)		
Intervención			Intervención		
Otra			Otra		

CALIFICACION CONJUNTO

Interes Global comarcal

FOTOGRAFIA

DESCRIPCION: Es el espacio más destacado y central del núcleo. Por una parte de él pasa la carretera, con fuente en el centro, y finaliza en el atrio de la iglesia con arbolado. Un tramo tiene arboles a un lado como paseo.

Tipología constructiva con empleo de sillería y mampostería. Con varias casonas blasonadas, una de ellas con portal barroco de calidad, aunque hoy está en desuso. Otra es la farmacia.

OBSERVACIONES Y RECOMENDACIONES

BIBLIOGRAFIA

ELEMENTO

Nº Municipio

112

Nº Población y Sector

1

1

UTM o Lambert

X 585

Y 781

Nº Ficha

1030

IDENTIFICACION Y LOCALIZACION

Denominación

Casona

Municipio

Fuentecen

Población

Fuentecen

Localización

C) Obispo Casado nº 2

Referenciación catastral

hoja

manzana

parcela

ACCESIBILIDAD

Acceso asfaltado, vehiculo ordinario

Acceso no asfaltado, vehiculo ordinario

Acceso no asfaltado, vehiculo todo terreno

Acceso no asfaltado, a pie

Nº Km

00

TIPOLOGIA ENTORNO

Tipo

Parcial

Predominante

Total

urbano

ENTORNO ELEMENTO

PERCEPCION VISUAL

Grado de interes

Extensión amplia

Extensión media

Extensión escasa

Apreciable

CALIDAD AMBIENTAL

Grado de interes

Extensión amplia

Extensión media

Extensión escasa

escaso

TIPOLOGIA ELEMENTO

Anonimo o popular

Formal o culto

Organización simple

Organización compleja

UNIDADES PARCIALES CATALOGADAS

Nº Ficha

Denominación

CLASIFICACION HISTORICA ELEMENTO

Siglo o Etapa Historica

Estilo arquitectonico

XVII-XVIII

Barroco

PROPIEDAD

Individual

USO ACTUAL

vacante

CONSERVACION GLOBAL

Estado

Ambito

Bién

parcial

deficiente

parcial

PROTECCION JURIDICA EXISTENTE ELEMENTO

Ley suelo

P.G.

N.S.

D.S.

P.E.

Otra

Ley tesoro

C.H.A.

M.H.A.

Otra

Otra

Tipo

Fase

Fecha aprobación

PROPUESTA ACTUACION

ENTORNO

Ordenación (L.S.)

Declaración (L.T.)

Intervención

Otra

Tipo

Plazo

N.S.	Muy urgente

ELEMENTO

Ordenación (L.S.)

Declaración (L.T.)

Intervención

Otra

Tipo

Plazo

obras	corto

CALIFICACION ELEMENTO

Interes

Comarcal

FOTOGRAFIA

DESCRIPCION :Casona de planta rectangular, dos alturas. Escudo, balcones con herrajes, uno de ellos con peana redonda. Rejas en ventanas de planta baja. Reformada con huecos nuevos. Cornisa de piedra. Sillería y mampostería en parte enfoscada. Es una de las varias casonas blasonadas existentes.

OBSERVACIONES Y RECOMENDACIONES

BIBLIOGRAFIA

- Cruz, Fray Valentín de la "Burgos. Guía completa de las tierras del Cid" Diputación prov. de Burgos, 1975.

ELEMENTO	Nº Municipio	Nº Población y Sector	UTM	o Lambert	Nº Ficha
	112	1 1	X 585	Y 781	103

IDENTIFICACION Y LOCALIZACION

Denominación	Iglesia San Mames
Municipio	Fuentecen
Población	Fuentecen
Localización	

Referenciación catastral hoja manzana parcela

ACCESIBILIDAD

Acceso asfaltado, vehiculo ordinario	Nº Km
Acceso no asfaltado, vehiculo ordinario	00
Acceso no asfaltado, vehiculo todo terreno	
Acceso no asfaltado, a pie	

TIPOLOGIA ENTORNO

	Tipo
Parcial	
Predominante	rural
Total	

ENTORNO ELEMENTO

PERCEPCION VISUAL	Grado de interes	CALIDAD AMBIENTAL	Grado de interes
Extensión amplia		Extensión amplia	
Extensión media	escasa	Extensión media	escaso
Extensión escasa		Extensión escasa	

TIPOLOGIA ELEMENTO

Anonimo o popular

Formal o culto

Organización simple

Organización compleja

UNIDADES PARCIALES CATALOGADAS

Nº Ficha	Denominación

CLASIFICACION HISTORICA ELEMENTO

Siglo o Etapa Historica	Estilo arquitectonico
XVII	Barroco
XVI	Gótico de transición
Indeterminado	Popular

PROPIEDAD

religioso

USO ACTUAL

religioso

CONSERVACION GLOBAL

Estado	Ambito
Bien	General
Deficiente	Puntual

PROTECCION JURIDICA EXISTENTE ELEMENTO

	Tipo	Fase	Fecha aprobación
Ley suelo	P.G.		
	N.S.		
	D.S.		
	P.E.		
	Otra		
Ley tesoro	C.H.A.		
	M.H.A.		
	Otra		
Otra			

PROPUESTA ACTUACION

ENTORNO	Tipo	Plazo	ELEMENTO	Tipo	Plazo
Ordenación (L.S.)	N.s.	Muy urgente	Ordenación (L.S.)		
Declaración (L.T.)			Declaración (L.T.)		
Intervención			Intervención		
Otra			Otra	obras	medio

CALIFICACION ELEMENTO

Interes

FOTOGRAFIA

DESCRIPCION : Iglesia de tres naves, con crucero. cúpula en centro del crucero, con cuerpo destacado del resto, linterna circular. Sacristía y capillas adosadas al lateral derecho. En lado izquierdo crucero fechado en 1692. Torre a los pies de la nave, con dos huecos para campanario, almendra y sabrado corazón encima, de mala adecuación. Sillería y mampostería en parte enfoscada. Atrio con cerca de piedra y delante arbolado.

OBSERVACIONES Y RECOMENDACIONES

No se ha podido visitar el interior.
Retablo de Los Ordoñez, fechado en 1599.

BIBLIOGRAFIA

- Cruz, Fray Valentín de la "Burgos. Guía completa de las tierras del Cid" Diputación prov. de Burgos, 1975
- Pérez Carmona, José "Arquitectura y escultura románica en la provincia de Burgos, 1974. Ed. Calpe

ELEMENTO	Nº Municipio	Nº Población y Sector	UTM	o Lambert	Nº Ficha
	112	1	X 585	Y 781	1032

IDENTIFICACION Y LOCALIZACION

Denominación: Ermita de la Virgen
Municipio: Fuentecen
Población: Fuentecen
Localización: C) de la Concepción

Referenciación catastral: hoja [] manzana [] parcela []

ACCESIBILIDAD	Acceso asfaltado, vehículo ordinario	Nº Km	TIPOLOGIA ENTORNO
	Acceso no asfaltado, vehículo ordinario	00	
	Acceso no asfaltado, vehículo todo terreno		
	Acceso no asfaltado, a pie		
			Parcial
			Predominante
			Total
			Tipo
			rural

ENTORNO ELEMENTO

PERCEPCION VISUAL	Grado de interes	CALIDAD AMBIENTAL	Grado de interes
Extensión amplia		Extensión amplia	
Extensión media		Extensión media	Escaso
Extensión escasa	Apreciable	Extensión escasa	

TIPOLOGIA ELEMENTO	UNIDADES PARCIALES CATALOGADAS
Anonimo o popular <input type="checkbox"/>	Nº Ficha
Formal o culto <input checked="" type="checkbox"/>	Denominación
Organización simple <input checked="" type="checkbox"/>	
Organización compleja <input type="checkbox"/>	

CLASIFICACION HISTORICA ELEMENTO

Siglo o Etapa Historica: XVII-XVIII Estilo arquitectonico: Barroco

XVII-XVIII	Barroco

PROPIEDAD	USO ACTUAL	CONSERVACION GLOBAL
Religiosa	Religioso	Estado
		Deficiente
		Ruina
		Ambito
		General
		puntual

PROTECCION JURIDICA EXISTENTE ELEMENTO

	Tipo	Fase	Fecha aprobación
Ley suelo P.G.			
N.S.			
D.S.			
P.E.			
Otra			
Ley tesoro C.H.A.			
M.H.A.			
Otra			
Otra			

PROPUESTA ACTUACION ENTORNO	Tipo	Plazo	ELEMENTO	Tipo	Plazo
Ordenación (L.S.)	N.S.	Muy urgente	Ordenación (L.S.)		
Declaración (L.T.)			Declaración (L.T.)		
Intervención			Intervención		
Otra			Otra	obras	Urgente

CALIFICACION ELEMENTO Interes: Local

FOTOGRAFIA

DESCRIPCION :Ermita de una nave, planta rectangular, con cabecera de menor anchura, con contrafuertes diagonales en esquina.
Espadaña a los pies de la nave, un hueco rematado por frontón y bolas.
Bajo él portada adintelada con dos huecos a los lados.
Sillería.

OBSERVACIONES Y RECOMENDACIONES

Está abandonada y expoliada

BIBLIOGRAFIA

CONJUNTO	Nº Municipio	Nº Poblacion y Sector	UTM	o Lambert	Nº Ficha
	113	I 1	X 604	Y 777	1033

IDENTIFICACION Y LOCALIZACION

Denominación	Conjunto urbano
Municipio	FuenteIcesped
Población	FuenteIcesped
Sector o Barrio	
Espacio	

ACCESIBILIDAD	Nº Km	TIPOLOGIA CONJUNTO
Acceso asfaltado, vehiculo ordinario	00	CARACTER
Acceso no asfaltado, vehiculo ordinario		Urbano <input type="checkbox"/>
Acceso no asfaltado, vehiculo todo terreno		Rural <input type="checkbox"/>
Acceso no asfaltado, a pie		Mixto <input checked="" type="checkbox"/>
		AGRUPACION
		Concentrada <input type="checkbox"/>
		Dispersa <input checked="" type="checkbox"/>

ENTORNO CONJUNTO

	MEDIO FISICO (Grado de interes)		MEDIO EDIFICADO (Grado de interes)	
	Calidad visual	Calidad ambiental	Calidad visual	Calidad ambiental
Extensión amplia				
Extensión media		escaso		
Extensión escasa	apreciable			

CARACTERISTICAS ESTRUCTURALES CALIFICACION PARCIAL Interes Comarcal

TRAZADO		FUNCION		EDIFICACION	
Tipo	Grado de pervivencia	Tipo	Grado de pervivencia	Tipo	Grado de pervivencia
Medieval	Parcial	Agrícola	Apreciable	Popular	parcial
Barroco	Apreciable	Residencial	Parcial	Barroca	restos
				Moderna	apreciable
				Contemporanea	apreciable

CARACTERISTICAS ESPACIALES CALIFICACION PARCIAL Interes comarcal

Tipo Espacios	Nº con ficha	Nº sin ficha	Tipo Espacios	Nº con ficha	Nº sin ficha
Calles o tramos		8	Fuente, abrevadero, lavadero		2
Plaza mayor		1	Eras		1
Campas o atrio		1	Otras		1
juegos, recreo		1			

CARACTERISTICAS EDIFICACION CALIFICACION PARCIAL Interes Local

	Nº con ficha	Nº sin ficha		Nº con ficha	Nº sin ficha
Religiosa (iglesia, ermita)	1	2			
Institucional		1			
Residencial, palacial		2			
Residencial domestica		65			

PROTECCION JURIDICA EXISTENTE CONJUNTO

	Tipo	Fase	Fecha aprobacion
Ley suelo	PG.		
	N.S.		
	D.S.		
	P.E.		
	Otra		
Ley tesoro	C.H.A.		
	M.H.A.		
	Otra		
Otra			

PROPUESTA ACTUACION

ENTORNO	Tipo	Plazo	CONJUNTO	Tipo	Plazo
Ordenación (L.S)	N.S.	Urgente	Ordenación (L.S)	N.S.	Urgente
Declaración (L.T)			Declaración (L.T)		
Intervención			Intervención		
Otra			Otra		

CALIFICACION CONJUNTO Interes Global Comarcal

FOTOGRAFIA

DESCRIPCION : Núcleo de tamaño-pequeño-medio. Corazón del núcleo, es una plaza o espacio, con cruce de carreteras y calles. En él está situado el ayuntamiento con soportal con pilastras y balcón corrido. La iglesia con su atrio, y una cruz de madera protegida por pequeño tejado sujeto en cuatro tubos metálicos y pequeña verja metálica. De él surge la calle de la fuente o carretera a Sta. Cruz de la Salceda, en ella se sitúa la fuente-abrevadero-lavadero y al final de ella las bodegas y un crucero. También surgen las carreteras a Campillo de Aranda y a Fuentespino, en ésta última hay un conjunto de casas con solana en planta alta de gran unidad. Así pues el núcleo se apoya en red de caminos actuales o antiguos, con planta tentacular. Otra de las calles que surgen de la plaza nos lleva a otra fuente. Tipología constructiva con empleo de sillería y mampostería, con ejemplos de uso de estructura de madera y adobe o ladrillo en plantas superiores en general enfoscados o revocados en ejemplos populares. Solanas o balcones rehundidos en planta alta que es la característica más acusada de la arquitectura popular. Casas fechadas en 1.871 y 1.848, Varias casas con arcos de medio punto.

OBSERVACIONES Y RECOMENDACIONES

BIBLIOGRAFIA

ELEMENTO	Nº Municipio	Nº Población y Sector	UTM	Lambert	Nº Ficha
	113	1	X 604	Y 777	1034

IDENTIFICACION Y LOCALIZACION

Denominación: Crucero
Municipio: Fuentelesped
Población: Fuentelesped
Localización: Junto a cta. a Santa Cruz

Referenciación catastral: hoja manzana parcela

ACCESIBILIDAD	Acceso asfaltado, vehiculo ordinario	Nº Km	TIPOLOGIA ENTORNO
	Acceso no asfaltado, vehiculo ordinario	00	
	Acceso no asfaltado, vehiculo todo terreno	<input type="text"/>	
	Acceso no asfaltado, a pie	<input type="text"/>	
		Parcial	Tipo
		Predominante	rural
		Total	<input type="text"/>

ENTORNO ELEMENTO

PERCEPCION VISUAL	Grado de interes	CALIDAD AMBIENTAL	Grado de interes
Extensión amplia	<input type="text"/>	Extensión amplia	<input type="text"/>
Extensión media	<input type="text"/>	Extensión media	<input type="text"/>
Extensión escasa	Apreciable	Extensión escasa	Apreciable

TIPOLOGIA ELEMENTO	Anonimo o popular	<input type="checkbox"/>	UNIDADES PARCIALES CATALOGADAS
	Formal o culto	<input checked="" type="checkbox"/>	
	Organización simple	<input type="checkbox"/>	
	Organización compleja	<input checked="" type="checkbox"/>	
	Nº Ficha	Denominación	<input type="text"/>
	<input type="text"/>	<input type="text"/>	<input type="text"/>
	<input type="text"/>	<input type="text"/>	<input type="text"/>
	<input type="text"/>	<input type="text"/>	<input type="text"/>

CLASIFICACION HISTORICA ELEMENTO

Siglo o Etapa Historica	Estilo arquitectonico
XVII	Barroco
<input type="text"/>	<input type="text"/>
<input type="text"/>	<input type="text"/>
<input type="text"/>	<input type="text"/>

PROPIEDAD	USO ACTUAL	CONSERVACION GLOBAL
Religiosa	Religiosa	Estado
<input type="text"/>	<input type="text"/>	Bien
<input type="text"/>	<input type="text"/>	Deficiente
<input type="text"/>	<input type="text"/>	Ambito
		General
		Puntual

PROTECCION JURIDICA EXISTENTE ELEMENTO

	Tipo	Fase	Fecha aprobación
Ley suelo	PG.	<input type="text"/>	<input type="text"/>
	NS.	<input type="text"/>	<input type="text"/>
	DS.	<input type="text"/>	<input type="text"/>
	PE.	<input type="text"/>	<input type="text"/>
	Otra	<input type="text"/>	<input type="text"/>
Ley tesoro	C.H.A.	<input type="text"/>	<input type="text"/>
	M.H.A.	<input type="text"/>	<input type="text"/>
	Otra	<input type="text"/>	<input type="text"/>
Otra	<input type="text"/>	<input type="text"/>	<input type="text"/>

PROPUESTA ACTUACION		ELEMENTO	
ENTORNO	Tipo	Plazo	Tipo
Ordenación (L.S.)	N.S.	Urgente	<input type="text"/>
Declaración (L.T.)	<input type="text"/>	<input type="text"/>	<input type="text"/>
Intervención	<input type="text"/>	<input type="text"/>	<input type="text"/>
Otra	<input type="text"/>	<input type="text"/>	obras
			medio

CALIFICACION ELEMENTO Interes Comarcal

FOTOGRAFIA

DESCRIPCION :Columna sobre basa cuadrada con inscripción fechada en 1618, pedestal cuadrado con dos niveles y capitel dórico que soporta cruz de hierro jorjado. Cuatro pilastras en ele que soportarían tejadillo sobre el crucero hoy desaparecido.
Sillería.

OBSERVACIONES Y RECOMENDACIONES

BIBLIOGRAFIA

ELEMENTO	Nº Municipio	Nº Población y Sector	UTM	o Lambert	Nº Ficha
	113	1 1	X 604	Y 777	1035

IDENTIFICACION Y LOCALIZACION

Denominación	Fuente-lavadero-abrevadero
Municipio	FuenteIcesped
Población	FuenteIcesped
Localización	Cª a Santa Cruz o c) de la fuente

Referenciación catastral hoja manzana parcela

ACCESIBILIDAD

Acceso asfaltado, vehiculo ordinario	Nº Km
Acceso no asfaltado, vehiculo ordinario	00
Acceso no asfaltado, vehiculo todo terreno	
Acceso no asfaltado, a pie	

TIPOLOGIA ENTORNO

	Tipo
Parcial	Urbano
Predominante	Rural
Total	

ENTORNO ELEMENTO

PERCEPCION VISUAL	Grado de interes	CALIDAD AMBIENTAL	Grado de interes
Extensión amplia		Extensión amplia	
Extensión media		Extensión media	
Extensión escasa	Apreciable	Extensión escasa	Apreciable

TIPOLOGIA ELEMENTO

Anónimo o popular

Formal o culto

Organización simple

Organización compleja

UNIDADES PARCIALES CATALOGADAS

Nº Ficha	Denominación

CLASIFICACION HISTORICA ELEMENTO

Siglo o Etapa Historica	Estilo arquitectonico
Indeterminado	Popular
XVII-XVIII	Barroco

PROPIEDAD

No identificado

USO ACTUAL

Fuente

CONSERVACION GLOBAL

Estado	Ambito
Bien	parcial
Deficiente	parcial

PROTECCION JURIDICA EXISTENTE ELEMENTO

	Tipo	Fase	Fecha aprobación
Ley suelo	P.G.		
	N.S.		
	D.S.		
	P.E.		
	Otra		
Ley tesoro	C.H.A.		
	M.H.A.		
	Otra		
Otra			

PROPUESTA ACTUACION

ENTORNO	Tipo	Plazo	ELEMENTO	Tipo	Plazo
Ordenación (L.S.)	N.S.	Urgente	Ordenación (L.S.)		
Declaración (L.T.)			Declaración (L.T.)		
Intervención			Intervención		
Otra			Otra	Obras	medio

CALIFICACION ELEMENTO

Interes

FOTOGRAFIA

DESCRIPCION :Fuente-abrevadero, apoyada a muro de contención de la calle superior, espadaña con bolas y cruz rematándola. Pilón-abrevadero rectangular. Al otro lado de la calle, lavadero doble de planta rectangular, recinto con cerca de piedra y cobertizo con planta en forma de "L" protegiendo parte de los lavaderos, con pies derechos de madera y tajado a dos aguas, y muros de mampostería.

OBSERVACIONES Y RECOMENDACIONES

BIBLIOGRAFIA

ELEMENTO	Nº Municipio	Nº Población y Sector	UTM	Lambert	Nº Ficha
	113	I I	X 604	Y 777	1036

IDENTIFICACION Y LOCALIZACION

Denominación: Iglesia de San Miguel
Municipio: Fuentelcesped
Población: Fuentelcesped
Localización: En Plaza. de la Constitución

Referenciación catastral: hoja [] manzana [] parcela []

ACCESIBILIDAD	Nº Km	TIPOLOGIA ENTORNO
Acceso asfaltado, vehiculo ordinario	00	Parcial
Acceso no asfaltado, vehiculo ordinario		Predominante
Acceso no asfaltado, vehiculo todo terreno		Total
Acceso no asfaltado, a pie		Tipo
		urbano

ENTORNO ELEMENTO

PERCEPCION VISUAL	Grado de interes	CALIDAD AMBIENTAL	Grado de interes
Extensión amplia		Extensión amplia	
Extensión media		Extensión media	
Extensión escasa	Apreciable	Extensión escasa	Apreciable

TIPOLOGIA ELEMENTO	UNIDADES PARCIALES CATALOGADAS
Anonimo o popular <input type="checkbox"/>	Nº Ficha Denominación
Formal o culto <input checked="" type="checkbox"/>	
Organización simple <input type="checkbox"/>	
Organización compleja <input checked="" type="checkbox"/>	

CLASIFICACION HISTORICA ELEMENTO

Siglo o Etapa Historica	Estilo arquitectonico
XVII-XVIII	Barroco

PROPIEDAD	USO ACTUAL	CONSERVACION GLOBAL
Religiosa	Religioso	Estado Ambito
		Bien Parcial
		Deficiente Parcial
		Ruina Puntual

PROTECCION JURIDICA EXISTENTE ELEMENTO

	Tipo	Fase	Fecha aprobación
Ley suelo	P.G.		
	N.S.		
	D.S.		
	P.E.		
	Otra		
Ley tesoro	C.H.A.		
	M.H.A.		
	Otra		
Otra			

PROPUESTA ACTUACION

ENTORNO	Tipo	Plazo	ELEMENTO	Tipo	Plazo
Ordenación (L.S.)	N.S.	Urgente	Ordenación (L.S.)		
Declaración (L.T.)			Declaración (L.T.)		
Intervención			Intervención		
Otra			Otra	obras	medio

CALIFICACION ELEMENTO Interes: Comarcal

FOTOGRAFIA

DESCRIPCION Iglesia de una nave, con un lado del crucero. Cúpula en centro del crucero, con cuerpo elevado del resto de la nave, con linterna ochavada rematando. El lado del crucero es poligonal. Sacristía adosada en lateral derecho de la cabecera. Adosada a ella torre-espadaña, dos cuerpos de dos y un huecos respectivamente, con escalera de caracol adosada en lateral. Portada en lateral derecho, adintelados con dintel con orejeras y hornacina y frontón curvo partido y diversa decoración barroca (s.XVIII). Protegiéndola arco triunfal que está rematado por balaustrada con pináculos. Oculos en laterales y pies de la nave, Sillería y mampostería. Atrio con cerca de piedra ramatada en esquina por pilastras con bolas.

OBSERVACIONES Y RECOMENDACIONES

No se ha podido visitar el interior.

BIBLIOGRAFIA

ELEMENTO	Nº Municipio	Nº Población y Sector	UTM	o Lambert	Nº Ficha
	113	1	X 604	Y 778	1037

IDENTIFICACION Y LOCALIZACION

Denominación	Ermita de la Virgen de la Nava
Municipio	Fuentelecesped
Población	
Localización	

Referenciación catastral hoja manzana parcela

ACCESIBILIDAD

Acceso asfaltado, vehiculo ordinario	Nº Km
Acceso no asfaltado, vehiculo ordinario	02
Acceso no asfaltado, vehiculo todo terreno	
Acceso no asfaltado, a pie	

TIPOLOGIA ENTORNO

	Tipo
Parcial	
Predominante	Medio físico
Total	

ENTORNO ELEMENTO

PERCEPCION VISUAL	Grado de interes	CALIDAD AMBIENTAL	Grado de interes
Extensión amplia		Extensión amplia	
Extensión media	Apreciable	Extensión media	Apreciable
Extensión escasa		Extensión escasa	

TIPOLOGIA ELEMENTO

Anonimo o popular
 Formal o culto
 Organización simple
 Organización compleja

UNIDADES PARCIALES CATALOGADAS

Nº Ficha	Denominación

CLASIFICACION HISTORICA ELEMENTO

Siglo o Etapa Historica	Estilo arquitectonico
XVII-XVIII	barroco

PROPIEDAD

Religiosa

USO ACTUAL

Religiosa

CONSERVACION GLOBAL

Estado	Ambito
Bien	General
Deficiente	Puntual

PROTECCION JURIDICA EXISTENTE ELEMENTO

	Tipo	Fase	Fecha aprobación
Ley suelo	PG.		
	N.S.		
	D.S.		
	P.E.		
	Otra		
Ley tesoro	C.H.A.		
	M.H.A.		
	Otra		
Otra			

PROPUESTA ACTUACION

ENTORNO	Tipo	Plazo	ELEMENTO	Tipo	Plazo
Ordenación (L.S.)	N.S.	Urgente	Ordenación (L.S.)		
Declaración (L.T.)			Declaración (L.T.)		
Intervención			Intervención		
Otra			Otra	obras	medio

CALIFICACION ELEMENTO

Interes

FOTOGRAFIA

DESCRIPCION: Ermita de una nave, con crucero. Planta en cruz latina. Cúpula en centro crucero, con cuerpo más elevado que el resto de la nave. Ventana con reja volada de la fachada en cabecera. Portada en lateral derecho, puerta adintelada, con dintel y jambas con orejeras y hornacina con frontón roto, protegida toda ella por arco triunfal. Espadaña a los pies, 2 cuerpos de 2 y 1 huecos respectivamente (s. XVIII) barroco, bajo ella arco de medio punto. Sillería y mampostería. Es un hito de vistas, por su situación en cima de cerro y su volumen.

OBSERVACIONES Y RECOMENDACIONES

No se ha podido visitar el interior.

BIBLIOGRAFIA

ELEMENTO	Nº Municipio	Nº Población y Sector	UTM	o Lambert	Nº Ficha
	114	I	X 582	Y 780	1038

IDENTIFICACION Y LOCALIZACION

Denominación: Fuente-abrevadero
Municipio: Fuentelisendo
Población: Fuentelisendo
Localización: Pza. de la fuente

Referenciación catastral: hoja [] manzana [] parcela []

ACCESIBILIDAD	Acceso asfaltado, vehiculo ordinario	Nº Km	TIPOLOGIA ENTORNO	
	Acceso no asfaltado, vehiculo ordinario	00		Parcial
	Acceso no asfaltado, vehiculo todo terreno			Predominante
	Acceso no asfaltado, a pie			Total

Tipo: rural

ENTORNO ELEMENTO		CALIDAD AMBIENTAL	
PERCEPCION VISUAL	Grado de interes	Grado de interes	
Extensión amplia		Extensión amplia	
Extensión media		Extensión media	escaso
Extensión escasa	Apreciable	Extensión escasa	

TIPOLOGIA ELEMENTO	Anonimo o popular	<input checked="" type="checkbox"/>	UNIDADES PARCIALES CATALOGADAS	
	Formal o culto	<input type="checkbox"/>		Nº Ficha
	Organización simple	<input type="checkbox"/>		Denominación
	Organización compleja	<input checked="" type="checkbox"/>		

CLASIFICACION HISTORICA ELEMENTO

Siglo o Etapa Historica: Indeterminado
Estilo arquitectonico: Popular

XIII-XIV: Románico popular

PROPIEDAD	USO ACTUAL	CONSERVACION GLOBAL	
Municipal	Fuente	Estado	Ambito
		Bien	Parcial
		Deficiente	Parcial

PROTECCION JURIDICA EXISTENTE ELEMENTO

	Tipo	Fase	Fecha aprobación
Ley suelo	PG.		
	N.S.		
	D.S.		
	PE.		
	Otra		
Ley tesoro	C.H.A.		
	M.H.A.		
	Otra		
Otra			

PROPUESTA ACTUACION			ELEMENTO		
ENTORNO	Tipo	Plazo	ENTORNO	Tipo	Plazo
Ordenación (L.S.)	N.S.	urgente	Ordenación (L.S.)		
Declaración (L.T.)			Declaración (L.T.)		
Intervención			Intervención		
Otra			Otra	obras	corto

CALIFICACION ELEMENTO

Interes: Comarcal

FOTOGRAFIA

DESCRIPCION : Fuente con manantial protegido por bóveda de medio cañón. Arquillos geminados de medio punto, a la entrada de la bóveda, con columna y capitel, cuya decoración ha desaparecido, románico popular. Junto a ella, abrevadero, de planta alabeada, adaptado al muro donde se apoya. Sillería y sillarejo.

OBSERVACIONES Y RECOMENDACIONES

BIBLIOGRAFIA

ELEMENTO	Nº Municipio	Nº Población y Sector	UTM	o Lambert	Nº Ficha
	114	1	X 582	Y 780	1039

IDENTIFICACION Y LOCALIZACION

Denominación	Iglesia de San Pedro Advincula
Municipio	Fuentelisendo
Población	Fuentelisendo
Localización	En cima de cerro

Referenciación catastral hoja manzana parcela

ACCESIBILIDAD	Acceso asfaltado, vehiculo ordinario	Nº Km	TIPOLOGIA ENTORNO	Tipo	
	Acceso no asfaltado, vehiculo ordinario	01		Parcial	<input type="text"/>
	Acceso no asfaltado, vehiculo todo terreno	<input type="text"/>		Predominante	rural
	Acceso no asfaltado, a pie	<input type="text"/>		Total	<input type="text"/>

ENTORNO ELEMENTO

PERCEPCION VISUAL	Grado de interes	CALIDAD AMBIENTAL	Grado de interes
Extensión amplia	<input type="text"/>	Extensión amplia	<input type="text"/>
Extensión media	Destacado	Extensión media	Escaso
Extensión escasa	<input type="text"/>	Extensión escasa	<input type="text"/>

TIPOLOGIA ELEMENTO	Anonimo o popular	<input type="checkbox"/>	UNIDADES PARCIALES CATALOGADAS
	Formal o culto	<input checked="" type="checkbox"/>	
	Organización simple	<input checked="" type="checkbox"/>	
	Organización compleja	<input type="checkbox"/>	
	Nº Ficha	Denominación	<input type="text"/>
	<input type="text"/>	<input type="text"/>	<input type="text"/>
	<input type="text"/>	<input type="text"/>	<input type="text"/>
	<input type="text"/>	<input type="text"/>	<input type="text"/>

CLASIFICACION HISTORICA ELEMENTO

Siglo o Etapa Historica	Estilo arquitectonico
XVII-XVIII	Barroco
Indeterminado	Popular
<input type="text"/>	<input type="text"/>
<input type="text"/>	<input type="text"/>

PROPIEDAD	USO ACTUAL	CONSERVACION GLOBAL
Religiosa	Religiosa	Estado
<input type="text"/>	<input type="text"/>	Bien
<input type="text"/>	<input type="text"/>	Deficiente
<input type="text"/>	<input type="text"/>	Ambito
		General
		Puntual

PROTECCION JURIDICA EXISTENTE ELEMENTO

	Tipo	Fase	Fecha aprobación
Ley suelo	PG.	<input type="text"/>	<input type="text"/>
	NS.	<input type="text"/>	<input type="text"/>
	DS.	<input type="text"/>	<input type="text"/>
	PE.	<input type="text"/>	<input type="text"/>
	Otra	<input type="text"/>	<input type="text"/>
Ley tesoro	C.H.A.	<input type="text"/>	<input type="text"/>
	M.H.A.	<input type="text"/>	<input type="text"/>
	Otra	<input type="text"/>	<input type="text"/>
Otra	<input type="text"/>	<input type="text"/>	<input type="text"/>

PROPUESTA ACTUACION

ENTORNO	Tipo	Plazo	ELEMENTO	Tipo	Plazo
Ordenación (L.S.)	N.S.	Urgente	Ordenación (L.S.)	<input type="text"/>	<input type="text"/>
Declaración (L.T.)	<input type="text"/>	<input type="text"/>	Declaración (L.T.)	<input type="text"/>	<input type="text"/>
Intervención	<input type="text"/>	<input type="text"/>	Intervención	<input type="text"/>	<input type="text"/>
Otra	<input type="text"/>	<input type="text"/>	Otra	Obras	Medio

CALIFICACION ELEMENTO Interes local

FOTOGRAFIA

DESCRIPCION : Iglesia de una nave, con crucero, planta en cruz latina.
Cúpula en centro de crucero con cuerpo destacado del resto de la nave.
Sacristía en lateral derecho de la nave. Pórtico en ese mismo lateral,
con arco de medio punto, con pilastras a ambos lados y hornacina sobre
el. Torre a los pies de la nave, 2 huecos para campanario en cada fachada,
escalera de caracol adosada en lateral. *
Atrio con cerca de piedra y escalinata de acceso. *
Sillería y mampostería en parte enfoscada. *

OBSERVACIONES Y RECOMENDACIONES

No se ha podido visitar el interior.

BIBLIOGRAFIA

- Cruz, Fray Valentín de la "Burgos. Guía completa de las tierras del Cid".
Diputación Prov. de Burgos, 1975.

ELEMENTO	Nº Municipio	Nº Población y Sector	UTM	o Lambert	Nº Ficha
	115	I	X 587	Y 778	1040

IDENTIFICACION Y LOCALIZACION

Denominación	Iglesia de San Bartolome
Municipio	Fuentemolinos
Población	Fuentemolinos
Localización	Pza. Generalísimo Franco

Referenciación catastral hoja manzana parcela

ACCESIBILIDAD	Nº Km	TIPOLOGIA ENTORNO
Acceso asfaltado, vehiculo ordinario	00	Parcial
Acceso no asfaltado, vehiculo ordinario		Predominante
Acceso no asfaltado, vehiculo todo terreno		Total
Acceso no asfaltado, a pie		Tipo
		Rural

ENTORNO ELEMENTO

PERCEPCION VISUAL	Grado de interes	CALIDAD AMBIENTAL	Grado de interes
Extensión amplia		Extensión amplia	
Extensión media		Extensión media	Escasa
Extensión escasa	Apreciable	Extensión escasa	

TIPOLOGIA ELEMENTO	UNIDADES PARCIALES CATALOGADAS
Anonimo o popular <input type="checkbox"/>	Nº Ficha Denominación
Formal o culto <input checked="" type="checkbox"/>	
Organización simple <input checked="" type="checkbox"/>	
Organización compleja <input type="checkbox"/>	

CLASIFICACION HISTORICA ELEMENTO

Siglo o Etapa Historica	Estilo arquitectonico
XVII-XVIII	Barroco
XIII-XIV	Gótico primitivo
XVI	Gótico de transición
Indeterminado	Popular

PROPIEDAD	USO ACTUAL	CONSERVACION GLOBAL
Religiosa	Religioso	Estado Ambito
		Bien General
		Deficiente Puntual

PROTECCION JURIDICA EXISTENTE ELEMENTO

	Tipo	Fase	Fecha aprobación
Ley suelo P.G.			
NS.			
D.S.			
P.E.			
Otra			
Ley tesoro C.H.A.			
M.H.A.			
Otra			
Otra			

PROPUESTA ACTUACION

ENTORNO	Tipo	Plazo	ELEMENTO	Tipo	Plazo
Ordenación (L.S.)	N.S.	Urgente	Ordenación (L.S.)		
Declaración (L.T.)			Declaración (L.T.)		
Intervención			Intervención		
Otra			Otra	obras	medio

CALIFICACION ELEMENTO Interes

FOTOGRAFIA

DESCRIPCION: Iglesia de una nave. Cabecera poligonal con contrafuertes y óculo en ella. Sacristía y pórtico añadidos en lateral derecho de la nave, con puerta de arco rebajado, con restos de antigua portada hornacina e imagen sobre él. Espadaña a los pies de la nave, 3 huecos de tamaño diferente, adosada a ella escalera de caracol. Atrio con cerca de piedra, con arco de medio punto como acceso. Sillería y mampostería.

OBSERVACIONES Y RECOMENDACIONES

No se ha podido visitar el interior.

BIBLIOGRAFIA

ELEMENTO	Nº Municipio	Nº Población y Sector	UTM	o Lambert	Nº Ficha
	115	1	X 587	Y 778	104

IDENTIFICACION Y LOCALIZACION

Denominación	Humilladero o ermita de San Juan
Municipio	Fuentemolinos
Población	Fuentemolinos
Localización	Junto a manantial y cta. acceso al núcleo.

Referenciación catastral hoja manzana parcela

ACCESIBILIDAD

Acceso asfaltado, vehiculo ordinario	Nº Km
Acceso no asfaltado, vehiculo ordinario	00
Acceso no asfaltado, vehiculo todo terreno	
Acceso no asfaltado, a pie	

TIPOLOGIA ENTORNO

	Tipo
Parcial	
Predominante	rural
Total	

ENTORNO ELEMENTO

PERCEPCION VISUAL	Grado de interes	CALIDAD AMBIENTAL	Grado de interes
Extensión amplia		Extensión amplia	
Extensión media		Extensión media	escaso
Extensión escasa	escaso	Extensión escasa	

TIPOLOGIA ELEMENTO

Anonimo o popular	<input type="checkbox"/>
Formal o culto	<input checked="" type="checkbox"/>
Organización simple	<input checked="" type="checkbox"/>
Organización compleja	<input type="checkbox"/>

UNIDADES PARCIALES CATALOGADAS

Nº Ficha	Denominación

CLASIFICACION HISTORICA ELEMENTO

Siglo o Etapa Historica	Estilo arquitectonico
XIII-XIV	Románico popular
Indeterminado	Popular

PROPIEDAD

Religiosa

USO ACTUAL

Religiosa

CONSERVACION GLOBAL

Estado	Ambito
Bien	parcial
Deficiente	parcial

PROTECCION JURIDICA EXISTENTE ELEMENTO

	Tipo	Fase	Fecha aprobación
Ley suelo	PG.		
	NS.		
	DS.		
	P.E.		
	Otra		
Ley tesoro	C.H.A.		
	M.H.A.		
	Otra		
Otra			

PROPUESTA ACTUACION

ENTORNO	Tipo	Plazo	ELEMENTO	Tipo	Plazo
Ordenación (L.S.)	N.S.	Urgente	Ordenación (L.S.)		
Declaración (L.T.)			Declaración (L.T.)		
Intervención			Intervención		
Otra			Otra	obras	medio

CALIFICACION ELEMENTO

Interes:

FOTOGRAFIA

DESCRIPCION : Ermita de pequeño tamaño. Una nave, con cabecera de menor tamaño. Bóveda de medio punto. Acceso nuevo. Sillería y mampostería. Es la única muestra románica que existe en la provincia al sur del Río Duero.

OBSERVACIONES Y RECOMENDACIONES

BIBLIOGRAFIA

- Cruz y Fray Valentín de la "Burgos. Guía completa de las tierras del Cid" Diputación Provincial de Burgos, 1975.
- Pérez Carmona, J. "Arquitectura y escultura románica en la provincia de Burgos" Ed. Calpe, 1975

ELEMENTO	Nº Municipio	Nº Población y Sector	UTM	o Lambert	Nº Ficha
	116	1	X 594	Y 769	1042

IDENTIFICACION Y LOCALIZACION

Denominación: Iglesia parroquial
Municipio: Fuentenebro
Población: Fuentenebro
Localización: C) de la iglesia

Referenciación catastral: hoja [] manzana [] parcela []

ACCESIBILIDAD	Nº Km	TIPOLOGIA ENTORNO
Acceso asfaltado, vehiculo ordinario	00	Parcial
Acceso no asfaltado, vehiculo ordinario		Predominante
Acceso no asfaltado, vehiculo todo terreno		Total
Acceso no asfaltado, a pie		Tipo
		Rural

ENTORNO ELEMENTO

PERCEPCION VISUAL	Grado de interes	CALIDAD AMBIENTAL	Grado de interes
Extensión amplia		Extensión amplia	
Extensión media		Extensión media	Escaso
Extensión escasa	apreciable	Extensión escasa	

TIPOLOGIA ELEMENTO	UNIDADES PARCIALES CATALOGADAS
Anonimo o popular <input type="checkbox"/>	Nº Ficha Denominación
Formal o culto <input checked="" type="checkbox"/>	
Organización simple <input checked="" type="checkbox"/>	
Organización compleja <input type="checkbox"/>	

CLASIFICACION HISTORICA ELEMENTO

Siglo o Etapa Historica: XVII-XVIII
Estilo arquitectonico: Barroco

Indeterminado Popular

PROPIEDAD	USO ACTUAL	CONSERVACION GLOBAL
Religiosa	Religioso	Estado: Bien Ambito: General
		Deficiente Parcial

PROTECCION JURIDICA EXISTENTE ELEMENTO

	Tipo	Fase	Fecha aprobación
Ley suelo P.G.			
NS.			
D.S.			
P.E.			
Otra			
Ley tesoro C.H.A.			
M.H.A.			
Otra			
Otra			

PROPUESTA ACTUACION

ENTORNO	Tipo	Plazo	ELEMENTO	Tipo	Plazo
Ordenación (L.S.)	N.S.	Urgente	Ordenación (L.S.)		
Declaración (L.T.)			Declaración (L.T.)		
Intervención			Intervención	obras	medio
Otra			Otra		

CALIFICACION ELEMENTO Interes: Local

FOTOGRAFIA

DESCRIPCION : Iglesia de una nave, con crucero. Planta en cruz latina. Cúpula sobre centro del crucero, con cuerpo elevado del resto de la nave. Capilla y sacristía adosados a ambos laterales de la cabecera, ventanales semicirculares uno fechado en 1784. Portada en lateral derecho de la nave, arco muy rebajado, con pilastras a ambos lados, rematado con imposta. Torre-espadaña a los pies de la nave, dos arcos en fachada frontal, para campanario (s. XVIII). Arco de medio punto con pilastras a ambos lados, en lateral izquierdo. Sillería y mampostería enfoscada en gran parte. Parte del tejado de uralita.

OBSERVACIONES Y RECOMENDACIONES

No se ha podido visitar el interior.

BIBLIOGRAFIA

CONJUNTO

Nº Municipio
117

Nº Poblacion y Sector
1 1

UTM o Lambert
X 600 Y 781

Nº Ficha
1043

IDENTIFICACION Y LOCALIZACION

Denominación	Casco antiguo
Municipio	Fuentespina
Población	Fuentespina
Sector o Barrio	
Espacio	

ACCESIBILIDAD

Acceso asfaltado, vehiculo ordinario	Nº Km 00
Acceso no asfaltado, vehiculo ordinario	
Acceso no asfaltado, vehiculo todo terreno	
Acceso no asfaltado, a pie	

TIPOLOGIA CONJUNTO

CARACTER		AGRUPACION	
Urbano	<input type="checkbox"/>	Concentrada	<input type="checkbox"/>
Rural	<input checked="" type="checkbox"/>	Dispersa	<input checked="" type="checkbox"/>
Mixto	<input type="checkbox"/>		

ENTORNO CONJUNTO

MEDIO FISICO (Grado de interes)		MEDIO EDIFICADO (Grado de interes)	
Extensión amplia	Calidad visual	Calidad visual	Calidad ambiental
Extensión media			
Extensión escasa	Apreciable	Apreciable	Inconveniente

CARACTERISTICAS ESTRUCTURALES

TRAZADO		FUNCION		EDIFICACION	
Tipo	Grado de pervivencia	Tipo	Grado de pervivencia	Tipo	Grado de pervivencia
Medieval	parcial	Agrícola	Parcial	Popular	parcial
Barroco	Apreciable	Ganadera	restos	Barroca	restos
		Residencial	parcial	Moderna	apreciable
				Contemporanea	partes

CARACTERISTICAS ESPACIALES

Tipo Espacios		CALIFICACION PARCIAL		Tipo Espacios		CALIFICACION PARCIAL	
		Nº con ficha	Nº sin ficha			Nº con ficha	Nº sin ficha
Calles o tramos			3	Eras			1
Plaza mayor			1	Otras			1
Campas o patio			1				
Fuente, abrevadero, lavadero			1				

CARACTERISTICAS EDIFICACION

Tipo		CALIFICACION PARCIAL		Tipo		CALIFICACION PARCIAL	
		Nº con ficha	Nº sin ficha			Nº con ficha	Nº sin ficha
Religiosa (iglesia)		1					
Institucional			1				
Residencial, palacial			2				
Residencial doméstica			15				

PROTECCION JURIDICA EXISTENTE CONJUNTO

		Tipo	Fase	Fecha aprobacion
Ley suelo	P.G.			
	N.S.			
	D.S.			
	P.E.			
	Otra			
Ley tesoro	C.H.A.			
	M.H.A.			
	Otra			
Otra				

PROPUESTA ACTUACION

ENTORNO		Tipo	Plazo	CONJUNTO		Tipo	Plazo
Ordenación (L.S.)		N.S.	Muy urgente	Ordenación (L.S.)		P. Esp.	Muy urgente
Declaración (L.T.)				Declaración (L.T.)			
Intervención				Intervención			
Otra				Otra			

CALIFICACION CONJUNTO

Interes Global Comarcal

FOTOGRAFIA

DESCRIPCION :Casco antiguo de tamaño medio-pequeño. Esta estructurado a lo largo de una calle principal o calle de Arias de Miranda, que se ensancha en una pequeña plaza, con ayuntamiento escuela, este espacio se enlaza con el atrio de la iglesia con fuente-abrevadero. Además de ello hay un conjunto muy importante de bodegas y de almacenes, en el cerro. Tipología constructiva con empleo de sillería y mampostería, en ejemplares populares, estructura de madera vista y adobe en parte enfoscado. Silueta de casco antiguo, destacando la torre de la iglesia y el conjunto de bodegas.

OBSERVACIONES Y RECOMENDACIONES

BIBLIOGRAFIA

- I.P.C.E. Conjuntos históricos-artísticos sitios mixtos urbanos-rurales" M^o de Educación y Ciencia, 1967.
- Florez, Fray Enrique "España Sagrada, 1771.

ELEMENTO

Nº Municipio
117Nº Población y Sector
1 1UTM o Lambert
X 600 Y 781Nº Ficha
1044

IDENTIFICACION Y LOCALIZACION

Denominación Crucero
 Municipio Fuente Espina
 Población Fuente Espina
 Localización Junto a frontón e iglesia

Referenciación catastral hoja manzana parcela

ACCESIBILIDAD

Acceso asfaltado, vehiculo ordinario
 Acceso no asfaltado, vehiculo ordinario
 Acceso no asfaltado, vehiculo todo terreno
 Acceso no asfaltado, a pie

Nº Km
00

TIPOLOGIA ENTORNO

Parcial
 Predominante rural
 Total

ENTORNO ELEMENTO

PERCEPCION VISUAL Grado de interes
 Extensión amplia
 Extensión media
 Extensión escasa Apreciable

CALIDAD AMBIENTAL Grado de interes
 Extensión amplia
 Extensión media
 Extensión escasa Apreciable

TIPOLOGIA ELEMENTO

Anónimo o popular
 Formal o culto
 Organización simple
 Organización compleja

UNIDADES PARCIALES CATALOGADAS

Nº Ficha	Denominación

CLASIFICACION HISTORICA ELEMENTO

Siglo o Etapa Historica Estilo arquitectonico

Siglo o Etapa Historica	Estilo arquitectonico
XVIII	Barroco

PROPIEDAD

Religiosa

USO ACTUAL

Religiosa

CONSERVACION GLOBAL

Estado	Ambito
<u>Bien</u>	<u>Parcial</u>
<u>Deficiente</u>	<u>Parcial</u>

PROTECCION JURIDICA EXISTENTE ELEMENTO

	Tipo	Fase	Fecha aprobación
Ley suelo	PG.		
	N.S.		
	D.S.		
	P.E.		
	Otra		
Ley tesoro	C.H.A.		
	M.H.A.		
	Otra		
Otra			

PROPUESTA ACTUACION

ENTORNO	Tipo	Plazo	ELEMENTO	Tipo	Plazo
Ordenación (L.S.)	<u>P. Esp.</u>		Ordenación (L.S.)		
Declaración (L.T.)			Declaración (L.T.)		
Intervención			Intervención		
Otra			Otra	<u>Obras</u>	<u>Medio</u>

CALIFICACION ELEMENTO

Interes Local

FOTOGRAFIA

DESCRIPCION: Crucero, columna sobre basa cuadrada fechada en 1753, y capitel sencillo que sujeta cruz de hierro forjado. Pedestal cuadrado de dos niveles.

OBSERVACIONES Y RECOMENDACIONES

BIBLIOGRAFIA

ELEMENTO

Nº Municipio

117

Nº Población y Sector

1 1

UTM o Lambert

X 600 Y 781

Nº Ficha

1045

IDENTIFICACION Y LOCALIZACION

Denominación

Iglesia de San Miguel

Municipio

Fuentespina

Población

Fuentespina

Localización

C) de la Iglesia

Referenciación catastral

hoja

manzana

parcela

ACCESIBILIDAD

Acceso asfaltado, vehiculo ordinario

Acceso no asfaltado, vehiculo ordinario

Acceso no asfaltado, vehiculo todo terreno

Acceso no asfaltado, a pie

Nº Km

00

TIPOLOGIA ENTORNO

Tipo

Parcial

Predominante

Total

rural

ENTORNO ELEMENTO

PERCEPCION VISUAL

Grado de interes

Extensión amplia

Extensión media

Extensión escasa

Apreciable

CALIDAD AMBIENTAL

Grado de interes

Extensión amplia

Extensión media

Extensión escasa

apreciable

TIPOLOGIA ELEMENTO

Anonimo o popular

Formal o culto

Organización simple

Organización compleja

UNIDADES PARCIALES CATALOGADAS

Nº Ficha

Denominación

CLASIFICACION HISTORICA ELEMENTO

Siglo o Etapa Historica

Estilo arquitectonico

XVII-XVIII	Barroco
XVI	Gótico de transición
XIX	Neoclásico

PROPIEDAD

Religiosa

USO ACTUAL

Religioso

CONSERVACION GLOBAL

Estado

Ambito

Bien

General

Deficiente

Puntual

--	--

PROTECCION JURIDICA EXISTENTE ELEMENTO

Tipo

Fase

Fecha aprobación

Ley suelo	PG.			
	N.S.			
	D.S.			
	PE.			
	Otra			
Ley tesoro	C.H.A.			
	M.H.A.			
	Otra			
Otra				

PROPUESTA ACTUACION

ENTORNO

Tipo

Plazo

Ordenación (L.S.)

Declaración (L.T.)

Intervención

Otra

P. Esp.	Muy urgente

ELEMENTO

Tipo

Plazo

Ordenación (L.S.)

Declaración (L.T.)

Intervención

Otra

obras	medio

CALIFICACION ELEMENTO

Interes

Comarcal

FOTOGRAFIA

DESCRIPCION : Iglesia de tres naves con crucero. Cúpula sobre el crucero, con cuerpo octogonal rematado por linterna también ortogonal, destacado del resto de la nave. Sacristía y capilla adosadas a ambos laterales de la cabecera. Portada en lateral derecho de la nave, adintelada, con pilastras en ambos laterales y sobre ella hornacina con imagen rematado por frontón curvo. Arco triunfal con casetones protegiéndola, rematándole frontón partido - (s. XVIII), barroco. Torre a los pies de la nave central, 2 huecos para campanario en cada fachada y tejado muy picudo, parte baja barroca y cuerpo superior posterior (s. XIX). Dos capillas adosadas al lateral izquierdo con contrafuertes diagonales en esquinas. Atrio con cerca de piedra y escalinata doble de acceso, con fuente apoyada en la cerca. Arbolado en el atrio. Sillería y mampostería, en parte enfoscado.

OBSERVACIONES Y RECOMENDACIONES

No se ha podido visitar el interior.

BIBLIOGRAFIA

ELEMENTO	Nº Municipio	Nº Población y Sector	UTM	o Lambert	Nº Ficha
	117	1	X 600	Y 781	1046

IDENTIFICACION Y LOCALIZACION

Denominación: Crucero
Municipio: Fuentespina
Población: Fuentespina
Localización: Junto a la entrada al núcleo desde la carretera.

Referenciación catastral: hoja manzana parcela

ACCESIBILIDAD	Acceso asfaltado, vehiculo ordinario	Nº Km	TIPOLOGIA ENTORNO
	Acceso no asfaltado, vehiculo ordinario	00	
	Acceso no asfaltado, vehiculo todo terreno		
	Acceso no asfaltado, a pie		
			Tipo
			Parcial <u>Urbano</u>
			Predominante <u>Rural</u>
			Total

ENTORNO ELEMENTO

PERCEPCION VISUAL	Grado de interes	CALIDAD AMBIENTAL	Grado de interes
Extensión amplia		Extensión amplia	
Extensión media		Extensión media	
Extensión escasa	<u>Apreciable</u>	Extensión escasa	<u>Escaso</u>

TIPOLOGIA ELEMENTO	UNIDADES PARCIALES CATALOGADAS
Anónimo o popular <input type="checkbox"/>	Nº Ficha
Formal o culto <input checked="" type="checkbox"/>	Denominación
Organización simple <input type="checkbox"/>	
Organización compleja <input checked="" type="checkbox"/>	

CLASIFICACION HISTORICA ELEMENTO

Siglo o Etapa Historica: XVII-XVIII Estilo arquitectonico: Barroco

PROPIEDAD	USO ACTUAL	CONSERVACION GLOBAL
<u>No identificado</u>	<u>Religioso</u>	Estado: <u>Bien</u> Ambito: <u>General</u>

PROTECCION JURIDICA EXISTENTE ELEMENTO

	Tipo	Fase	Fecha aprobación
Ley suelo	PG.		
	N.S.		
	D.S.		
	P.E.		
	Otra		
Ley tesoro	C.H.A.		
	M.H.A.		
	Otra		
Otra			

PROPUESTA ACTUACION	ELEMENTO
ENTORNO	Tipo
Ordenación (L.S.)	
Declaración (L.T.)	<u>M.H.A.N.</u>
Intervención	<u>Urgente</u>
Otra	
	Plazo
	<u>Mantenimiento periódico</u>

CALIFICACION ELEMENTO Interes: Provincial

FOTOGRAFIA

DESCRIPCION: Crucero con columna sajomónica, apoyada en basa cuadrada. Sobre pedestal cuadrado de dos niveles y sostiene crucero con virgen y cristo. Protegiéndolo, hay un tejado a 4 aguas de estructura de madera sujeto por cuatro pilastras de piedra. Recientemente restaurado. Sillería.

OBSERVACIONES Y RECOMENDACIONES

BIBLIOGRAFIA

ELEMENTO

Nº Municipio
117Nº Población y Sector
1UTM o Lambert
X 599 Y 781Nº Ficha
1047

IDENTIFICACION Y LOCALIZACION

Denominación Ermita del Padre Eterno
 Municipio Fuentespina
 Población Fuentespina
 Localización En final Pº arbolado desde cta. a Burgos Nacional - 1

Referenciación catastral hoja manzana parcela

ACCESIBILIDAD

Acceso asfaltado, vehiculo ordinario Nº Km 00
 Acceso no asfaltado, vehiculo ordinario
 Acceso no asfaltado, vehiculo todo terreno
 Acceso no asfaltado, a pie

TIPOLOGIA ENTORNO

Parcial Tipo Urbano
 Predominante Rural
 Total

ENTORNO ELEMENTO

PERCEPCION VISUAL Grado de interes CALIDAD AMBIENTAL Grado de interes

Extensión amplia	<input type="text"/>	Extensión amplia	<input type="text"/>
Extensión media	<input type="text"/>	Extensión media	Escaso
Extensión escasa	Apreciable	Extensión escasa	apreciable

TIPOLOGIA ELEMENTO

Anónimo o popular
 Formal o culto
 Organización simple
 Organización compleja

UNIDADES PARCIALES CATALOGADAS

Nº Ficha	Denominación

CLASIFICACION HISTORICA ELEMENTO

Siglo o Etapa Historica Estilo arquitectonico

XVII-XVIII	Barroco

PROPIEDAD

Religiosa

USO ACTUAL

Religiosa

CONSERVACION GLOBAL

Estado	Ambito
Bien	General
Deficiente	Puntual

PROTECCION JURIDICA EXISTENTE ELEMENTO

	Tipo	Fase	Fecha aprobación
Ley suelo	PG.		
	NS.		
	DS.		
	PE.		
	Otra		
Ley tesoro	C.H.A.		
	M.H.A.		
	Otra		
Otra			

PROPUESTA ACTUACION

ENTORNO	Tipo	Plazo	ELEMENTO	Tipo	Plazo
Ordenación (L.S.)	N.S.	Muy urgente	Ordenación (L.S.)		
Declaración (L.T.)			Declaración (L.T.)	M.H.A.N.	Urgente
Intervención			Intervención		
Otra			Otra	obras	medio

CALIFICACION ELEMENTO

Interes Provincial

FOTOGRAFIA

DESCRIPCION : Ermita de una nave, con crucero. Planta en cruz latina. Sacristía adosada al frente de la cabecera, menor anchura y altura que la nave. Cúpula sobre centro del crucero, cuerpo que destaca del resto de la nave. Portada a los pies de la nave, arco de medio punto, con pilastras a ambos lados y sobre él hornacina rematado por frontón curvo. Arco triunfal protegiéndolo, con casetones y escudo en clave, cuerpo almohadillado sobre él con balaustrada. Sobre ellos espadaña de dos cuerpos, de 2 y un huecos - respectivamente, para campanario (s. XVIII) barroco, con profusa decoración. Escalera poligonal adosada en lateral. Sillería y mampostería. Paseo con alameda a ambos lados, que remarca su acceso, de calidad. Es el mejor ejemplar de ermita barroca a nivel de la provincia .

OBSERVACIONES Y RECOMENDACIONES

No se ha podido visitar el interior.

BIBLIOGRAFIA

ELEMENTO	Nº Municipio	Nº Población y Sector	UTM	o Lambert	Nº Ficha
	118	1	X 617	Y 878	1048

IDENTIFICACION Y LOCALIZACION

Denominación	Casa con escudo
Municipio	Galbarros
Población	Cabarrredondo
Localización	Calle del Horno

Referenciación catastral hoja manzana parcela

ACCESIBILIDAD

Acceso asfaltado, vehiculo ordinario	Nº Km
Acceso no asfaltado, vehiculo ordinario	
Acceso no asfaltado, vehiculo todo terreno	04
Acceso no asfaltado, a pie	

TIPOLOGIA ENTORNO

	Tipo
Parcial	
Predominante	Rural
Total	

ENTORNO ELEMENTO

PERCEPCION VISUAL	Grado de interes	CALIDAD AMBIENTAL	Grado de interes
Extensión amplia	<input type="text"/>	Extensión amplia	<input type="text"/>
Extensión media	<input type="text"/>	Extensión media	<input type="text"/>
Extensión escasa	<input type="text"/>	Extensión escasa	<input type="text"/>

TIPOLOGIA ELEMENTO

Anonimo o popular

Formal o culto

Organización simple

Organización compleja

UNIDADES PARCIALES CATALOGADAS

Nº Ficha	Denominación

CLASIFICACION HISTORICA ELEMENTO

Siglo o Etapa Historica	Estilo arquitectonico
XVII-XVIII	Barroco
Indeterminado	Popular

PROPIEDAD

Individual

USO ACTUAL

Vacante

CONSERVACION GLOBAL

Estado	Ambito
Deficiente	Parcial
Ruina inminente	Parcial

PROTECCION JURIDICA EXISTENTE ELEMENTO

	Tipo	Fase	Fecha aprobación
Ley suelo	PG.		
	N.S.		
	D.S.		
	P.E.		
	Otra		
Ley tesoro	C.H.A.		
	M.H.A.		
	Otra		
Otra			

PROPUESTA ACTUACION

ENTORNO	Tipo	Plazo	ELEMENTO	Tipo	Plazo
Ordenación (L.S.)	N.S.	Corto	Ordenación (L.S.)		
Declaración (L.T.)			Declaración (L.T.)		
Intervención			Intervención		
Otra			Otra	Obras	Corto

CALIFICACION ELEMENTO

Interes

FOTOGRAFIA

DESCRIPCION

Casa de planta rectangular, de dos alturas. Fachada con arco de medio punto rebajado y escudo. Mampostería y sillería. Tejado a cuatro aguas, con gran alero de canes de madera.

OBSERVACIONES Y RECOMENDACIONES

BIBLIOGRAFIA

ELEMENTO	Nº Municipio	Nº Población y Sector	UTM	o Lambert	Nº Ficha
	118	1	X 617	Y 878	1049

IDENTIFICACION Y LOCALIZACION

Denominación	Iglesia Virgen del Patrocinio
Municipio	Galbarros
Población	Caborredondo
Localización	C) de la Iglesia en cerro borde del núcleo

Referenciación catastral hoja manzana parcela

ACCESIBILIDAD	Acceso asfaltado, vehiculo ordinario	Nº Km	TIPOLOGIA ENTORNO Tipo Parcial Predominante Total		
	Acceso no asfaltado, vehiculo ordinario				
	Acceso no asfaltado, vehiculo todo terreno			02	Rural
	Acceso no asfaltado, a pie				

ENTORNO ELEMENTO

PERCEPCION VISUAL	Grado de interes	CALIDAD AMBIENTAL	Grado de interes
Extensión amplia	Apreciable	Extensión amplia	Apreciable
Extensión media		Extensión media	
Extensión escasa		Extensión escasa	

TIPOLOGIA ELEMENTO	Anonimo o popular	<input type="checkbox"/>	UNIDADES PARCIALES CATALOGADAS
	Formal o culto	<input checked="" type="checkbox"/>	
	Organización simple	<input checked="" type="checkbox"/>	
	Organización compleja	<input type="checkbox"/>	

Nº Ficha	Denominación

CLASIFICACION HISTORICA ELEMENTO

Siglo o Etapa Historica	Estilo arquitectonico
XV	Gótico
Indeterminado	Popular
XVI	Gótico de transición
XIII-XIV	Gótico primitivo

PROPIEDAD	USO ACTUAL	CONSERVACION GLOBAL
Religiosa	Vacante	Estado
		Bien
		Deficiente
		Ambito
		Parcial
		"

PROTECCION JURIDICA EXISTENTE ELEMENTO

	Tipo	Fase	Fecha aprobación
Ley suelo	P.G.		
	N.S.		
	D.S.		
	P.E.		
	Otra		
Ley tesoro	C.H.A.		
	M.H.A.		
	Otra		
Otra			

PROPUESTA ACTUACION

ENTORNO	Tipo	Plazo	ELEMENTO	Tipo	Plazo
Ordenación (L.S.)	N.S.	Urgente	Ordenación (L.S.)		
Declaración (L.T.)			Declaración (L.T.)		
Intervención			Intervención		
Otra			Otra	Obras	Corta

CALIFICACION ELEMENTO Interes Local

FOTOGRAFIA

DESCRIPCION

Iglesia de una nave. Planta rectangular. Cabecera con contrafuertes diagonales en esquinas. Sacristía adosada en lateral derecho de la nave. Torre a los pies de la nave, con dos huecos para campanario, en cada fachada, escalera de dos tramos adosada en lateral (s. XVII).

Cementerio adosado en lateral posterior, con dos laudas en la tapia.

Sillería y sillarejo.

OBSERVACIONES Y RECOMENDACIONES

No se ha podido visitar el interior.

BIBLIOGRAFIA

- Pérez Carmona, J. "Arquitectura y escultura románicas en la provincia de Burgos" Ed. Calpe, 1974

ELEMENTO	Nº Municipio	Nº Población y Sector	UTM	o Lambert	Nº Ficha
	118	2	X 620	Y 880	1050

IDENTIFICACION Y LOCALIZACION

Denominación	Iglesia de La Natividad de Nuestra Señora
Municipio	Galbarros
Población	Galbarros
Localización	En ladera aislada en borde del núcleo

Referenciación catastral hoja manzana parcela

ACCESIBILIDAD

Acceso asfaltado, vehiculo ordinario	Nº Km
Acceso no asfaltado, vehiculo ordinario	
Acceso no asfaltado, vehiculo todo terreno	05
Acceso no asfaltado, a pie	

TIPOLOGIA ENTORNO

	Tipo
Parcial	Medio Físico
Predominante	Rural
Total	

ENTORNO ELEMENTO

PERCEPCION VISUAL	Grado de interes	CALIDAD AMBIENTAL	Grado de interes
Extensión amplia		Extensión amplia	
Extensión media		Extensión media	Apreciable
Extensión escasa	Apreciable	Extensión escasa	

TIPOLOGIA ELEMENTO

Anónimo o popular	<input type="checkbox"/>
Formal o culto	<input checked="" type="checkbox"/>
Organización simple	<input checked="" type="checkbox"/>
Organización compleja	<input type="checkbox"/>

UNIDADES PARCIALES CATALOGADAS

Nº Ficha	Denominación

CLASIFICACION HISTORICA ELEMENTO

Siglo o Etapa Historica	Estilo arquitectonico
XII	Románico Culto
XIII-XIV	Gótico Primitivo
XVII-XVIII	Barroco
Indeterminado	Popular

PROPIEDAD

Religiosa

USO ACTUAL

Religioso

CONSERVACION GLOBAL

Estado	Ambito
Bien	Parcial
Deficiente	"

PROTECCION JURIDICA EXISTENTE ELEMENTO

	Tipo	Fase	Fecha aprobación
Ley suelo	PG.		
	N.S.		
	D.S.		
	P.E.		
	Otra		
Ley tesoro	C.H.A.		
	M.H.A.		
	Otra		
Otra			

PROPUESTA ACTUACION

ENTORNO	Tipo	Plazo	ELEMENTO	Tipo	Plazo
Ordenación (L.S.)	N.S.	Medio	Ordenación (L.S.)		
Declaración (L.T.)			Declaración (L.T.)		
Intervención			Intervención		
Otra			Otra	Obras	Medio

CALIFICACION ELEMENTO

Interes Comarcal

FOTOGRAFIA

DESCRIPCION

Iglesia de una nave, con partes románicas. Cabecera ábside semicircular, románico (s. XII), con columnas como contrafuertes y canes de forma geométrica sencilla. Adosado a él, torre-espadaña, con escalera de caracol semicircular, adosada en lateral y dos huecos apuntados góticos (s. XIV), parte superior con estructura de madera vista y adobe. Capilla popular en lateral posterior con cementerio anejo.

Sillería y sillarejo.

OBSERVACIONES Y RECOMENDACIONES

No se ha podido visitar el interior. Han robado recientemente las imágenes de la patrona y Santa Ana.

BIBLIOGRAFIA

- Pérez Carmona, J. "Arquitectura y escultura románicas en la provincia de Burgos" Ed. Calpe, 1974

ELEMENTO	Nº Municipio	Nº Población y Sector	UTM	o Lambert	Nº Ficha
	118	3	X 620	Y 882	1051

IDENTIFICACION Y LOCALIZACION

Denominación	Iglesia Parroquial
Municipio	Galbarros
Población	Haedo de Bureba
Localización	En cerrete a 200 metros del núcleo

Referenciación catastral hoja manzana parcela

ACCESIBILIDAD

Acceso asfaltado, vehiculo ordinario	Nº Km
Acceso no asfaltado, vehiculo ordinario	
Acceso no asfaltado, vehiculo todo terreno	03
Acceso no asfaltado, a pie	01

TIPOLOGIA ENTORNO

	Tipo
Parcial	Medio Físico
Predominante	Rural
Total	

ENTORNO ELEMENTO

PERCEPCION VISUAL	Grado de interes	CALIDAD AMBIENTAL	Grado de interes
Extensión amplia		Extensión amplia	
Extensión media		Extensión media	Apreciable
Extensión escasa	Apreciable	Extensión escasa	

TIPOLOGIA ELEMENTO

Anonimo o popular	<input checked="" type="checkbox"/>
Formal o culto	<input type="checkbox"/>
Organización simple	<input checked="" type="checkbox"/>
Organización compleja	<input type="checkbox"/>

UNIDADES PARCIALES CATALOGADAS

Nº Ficha	Denominación

CLASIFICACION HISTORICA ELEMENTO

Siglo o Etapa Historica	Estilo arquitectonico
Indeterminado	Popular
XII	Románico Culto
XVII-XVIII	Barroco

PROPIEDAD

Religiosa

USO ACTUAL

Vacante

CONSERVACION GLOBAL

Estado	Ambito
Bien	Parcial
Deficiente	Parcial

PROTECCION JURIDICA EXISTENTE ELEMENTO

	Tipo	Fase	Fecha aprobación
Ley suelo	PG.		
	NS.		
	DS.		
	PE.		
	Otra		
Ley tesoro	C.H.A.		
	M.H.A.		
	Otra		
Otra			

PROPUESTA ACTUACION

ENTORNO	Tipo	Plazo	ELEMENTO	Tipo	Plazo
Ordenación (L.S.)	N.S.	Medio	Ordenación (L.S.)		
Declaración (L.T.)			Declaración (L.T.)		
Intervención			Intervención		
Otra			Otra	Obras	Medio

CALIFICACION ELEMENTO

Interes

FOTOGRAFIA

DESCRIPCION

Iglesia de una nave, planta rectangular. Cabecera de menor anchura, con contrafuertes en esquinas. Sacristía adosada en lateral derecho, popular. Espadaña a los pies de la nave, dos huecos para campanario, popular. En lateral portada románica, una arquivolta con tímpano labrado, capiteles y columnas con decoración geométrica y figuras humanas y animales.-

Cementerio adosado en lateral posterior.

Sillería y mampostería.

OBSERVACIONES Y RECOMENDACIONES

No se ha podido visitar el interior. Está completamente abandonada.

BIBLIOGRAFIA

- Pérez Carmona, J. "Arquitectura y escultura románicas en la provincia de Burgos. Ed. Calpe 1974.
- Monteverde, J.L. "Un cantero románico" B.I.F.G. (1962-63)

ELEMENTO	Nº Municipio	Nº Población y Sector	UTM	o Lambert	Nº Ficha
	118	4	X 621	Y 882	1052

IDENTIFICACION Y LOCALIZACION

Denominación	Iglesia de La Asunción de Nuestra Señora
Municipio	Galbarros
Población	San Pedro de la Hoz
Localización	En cerro en ladera en zona superior al núcleo

Referenciación catastral hoja manzana parcela

ACCESIBILIDAD

Acceso asfaltado, vehículo ordinario	Nº Km
Acceso no asfaltado, vehículo ordinario	
Acceso no asfaltado, vehículo todo terreno	05
Acceso no asfaltado, a pie	

TIPOLOGIA ENTORNO

	Tipo
Parcial	
Predominante	Rural
Total	

ENTORNO ELEMENTO

PERCEPCION VISUAL	Grado de interes	CALIDAD AMBIENTAL	Grado de interes
Extensión amplia		Extensión amplia	
Extensión media		Extensión media	Apreciable
Extensión escasa	Apreciable	Extensión escasa	

TIPOLOGIA ELEMENTO

Anónimo o popular	<input type="checkbox"/>
Formal o culto	<input checked="" type="checkbox"/>
Organización simple	<input checked="" type="checkbox"/>
Organización compleja	<input type="checkbox"/>

UNIDADES PARCIALES CATALOGADAS

Nº Ficha	Denominación

CLASIFICACION HISTORICA ELEMENTO

Siglo o Etapa Historica	Estilo arquitectonico
Indeterminado	Popular
XVI	Gótico de transición
XVII-XVIII	Barroco

PROPIEDAD

Religiosa

USO ACTUAL

Religioso

CONSERVACION GLOBAL

Estado	Ambito
Bien	Parcial
Deficiente	"
Ruina	Puntual

PROTECCION JURIDICA EXISTENTE ELEMENTO

	Tipo	Fase	Fecha aprobación
Ley suelo	P.G.		
	N.S.		
	D.S.		
	P.E.		
	Otra		
Ley tesoro	C.H.A.		
	M.H.A.		
	Otra		
Otra			

PROPUESTA ACTUACION

ENTORNO	Tipo	Plazo	ELEMENTO	Tipo	Plazo
Ordenación (L.S.)	N.S.	Medio	Ordenación (L.S.)		
Declaración (L.T.)			Declaración (L.T.)		
Intervención			Intervención	Obras	Corto
Otra			Otra		

CALIFICACION ELEMENTO

Interes Local

FOTOGRAFIA

DESCRIPCION

Iglesia de una nave, popular. Planta rectangular, de dos tramos denotados por contrafuertes al exterior. Torre adosada en lateral posterior, con un hueco para campanario, popular. Escalera de un tramo, adosada en su lateral. Cementerio adosado en cabecera. Pórtico en lateral derecho, popular y preservando portada, un arco de medio punto, gótico-renacentista.

Sillería y mampostería.

OBSERVACIONES Y RECOMENDACIONES

No se ha podido visitar el interior.

BIBLIOGRAFIA

ELEMENTO	Nº Municipio	Nº Población y Sector	UTM	o Lambert	Nº Ficha
	118	4	X 622	Y 883	1053

IDENTIFICACION Y LOCALIZACION

Denominación: Antigua Convento de San Francisco
Municipio: Galbarros
Población: San Pedro de la Hoz
Localización: Junto a la carretera a 500 metros del núcleo

Referenciación catastral: hoja [] manzana [] parcela []

ACCESIBILIDAD	Acceso asfaltado, vehiculo ordinario	Nº Km	TIPOLOGIA ENTORNO
	Acceso no asfaltado, vehiculo ordinario	04	
	Acceso no asfaltado, vehiculo todo terreno		
	Acceso no asfaltado, a pie		
		Parcial	Tipo
		Predominante	Medio Físico
		Total	Rural

ENTORNO ELEMENTO

PERCEPCION VISUAL	Grado de interes	CALIDAD AMBIENTAL	Grado de interes
Extensión amplia		Extensión amplia	
Extensión media		Extensión media	Apreciable
Extensión escasa	Escaso	Extensión escasa	

TIPOLOGIA ELEMENTO	Anonimo o popular	<input type="checkbox"/>	UNIDADES PARCIALES CATALOGADAS
	Formal o culto	<input checked="" type="checkbox"/>	
	Organización simple	<input type="checkbox"/>	
	Organización compleja	<input checked="" type="checkbox"/>	
	Nº Ficha	Denominación	

CLASIFICACION HISTORICA ELEMENTO

Siglo o Etapa Historica Estilo arquitectonico

XIII	Románico de transición
XIV	Gótico Primitivo

PROPIEDAD	USO ACTUAL	CONSERVACION GLOBAL
Religiosa	Vacante	Estado
		Restos
		Ambito
		General

PROTECCION JURIDICA EXISTENTE ELEMENTO

	Tipo	Fase	Fecha aprobación
Ley suelo	P.G.		
	N.S.		
	D.S.		
	P.E.		
	Otra		
Ley tesoro	C.H.A.		
	M.H.A.		
	Otra		
Otra			

PROPUESTA ACTUACION

ENTORNO	Tipo	Plazo	ELEMENTO	Tipo	Plazo
Ordenación (L.S.)	N.S.	Medio	Ordenación (L.S.)		
Declaración (L.T.)			Declaración (L.T.)		
Intervención			Intervención		
Otra			Otra	Consolidación	Corto

CALIFICACION ELEMENTO Interes: Local

FOTOGRAFIA

DESCRIPCION

Restos del antiguo convento de San Francisco. Se ven restos de una iglesia de una nave. Cabecera poligonal, con arranques de bóveda gallonada en ábside y aquillada en la nave. Sólo quedan parte de los muros.

Está recubierta por la maleza.

Sillería.

OBSERVACIONES Y RECOMENDACIONES

BIBLIOGRAFIA

ELEMENTO	Nº Municipio	Nº Población y Sector	UTM	o Lambert	Nº Ficha
	119	1	X 635	Y 811	1054

IDENTIFICACION Y LOCALIZACION

Denominación: Iglesia
Municipio: La Gallega
Población: "
Localización: Alta sobre núcleo

Referenciación catastral: hoja [] manzana [] parcela []

ACCESIBILIDAD	Acceso asfaltado, vehiculo ordinario	Nº Km	TIPOLOGIA ENTORNO
	Acceso no asfaltado, vehiculo ordinario	00	
	Acceso no asfaltado, vehiculo todo terreno		
	Acceso no asfaltado, a pie		
		Parcial	Tipo
		Predominante	Rural
		Total	

ENTORNO ELEMENTO

PERCEPCION VISUAL	Grado de interes	CALIDAD AMBIENTAL	Grado de interes
Extensión amplia		Extensión amplia	
Extensión media	Apreciable	Extensión media	Escaso
Extensión escasa		Extensión escasa	

TIPOLOGIA ELEMENTO	Anonimo o popular	<input type="checkbox"/>	UNIDADES PARCIALES CATALOGADAS
	Formal o culto	<input checked="" type="checkbox"/>	
	Organización simple	<input checked="" type="checkbox"/>	
	Organización compleja	<input type="checkbox"/>	
		Nº Ficha	Denominación

CLASIFICACION HISTORICA ELEMENTO

Siglo o Etapa Historica	Estilo arquitectonico
XVII-XVIII	Barroco
XVI	Gótico de transición
Indeterminado	Popular

PROPIEDAD	USO ACTUAL	CONSERVACION GLOBAL
Religiosa	Religiosa	Estado
		Bien
		Ambito
		General

PROTECCION JURIDICA EXISTENTE ELEMENTO

	Tipo	Fase	Fecha aprobación
Ley suelo	P.G.		
	N.S.		
	D.S.		
	P.E.		
	Otra		
Ley tesoro	C.H.A.		
	M.H.A.		
	Otra		
Otra			

PROPUESTA ACTUACION

ENTORNO	Tipo	Plazo	ELEMENTO	Tipo	Plazo
Ordenación (L.S.)	N.S.	Urgente	Ordenación (L.S.)		
Declaración (L.T.)			Declaración (L.T.)		
Intervención			Intervención		
Otra			Otra	Mantenimiento	periódico

CALIFICACION ELEMENTO Interes: Local

FOTOGRAFIA

DESCRIPCION

Iglesia de tres naves con crucero. Cabecera plana y sacristía. Torre rematada con frontón triangular y pirámides. Entrada de arco de medio punto sin interés, con pequeño átrio.

OBSERVACIONES Y RECOMENDACIONES

No se ha podido visitar el interior.

BIBLIOGRAFIA

ELEMENTO	Nº Municipio	Nº Población y Sector	UTM	o Lambert	Nº Ficha
	120	1	X 638	Y 858	1053

IDENTIFICACION Y LOCALIZACION

Denominación	Iglesia San Tirso
Municipio	Garganchón
Población	"
Localización	Interior del núcleo

Referenciación catastral hoja manzana parcela

ACCESIBILIDAD

Acceso asfaltado, vehiculo ordinario	Nº Km
Acceso no asfaltado, vehiculo ordinario	03
Acceso no asfaltado, vehiculo todo terreno	
Acceso no asfaltado, a pie	

TIPOLOGIA ENTORNO

	Tipo
Parcial	
Predominante	Rural
Total	

ENTORNO ELEMENTO

PERCEPCION VISUAL	Grado de interes	CALIDAD AMBIENTAL	Grado de interes
Extensión amplia		Extensión amplia	
Extensión media		Extensión media	
Extensión escasa	Escasa	Extensión escasa	Escaso

TIPOLOGIA ELEMENTO

Anonimo o popular

Formal o culto

Organización simple

Organización compleja

UNIDADES PARCIALES CATALOGADAS

Nº Ficha	Denominación

CLASIFICACION HISTORICA ELEMENTO

Siglo o Etapa Historica	Estilo arquitectonico
XVII-XVIII	Barroco
Indeterminado	Popular

PROPIEDAD

Religioso

USO ACTUAL

Religioso

CONSERVACION GLOBAL

Estado	Ambito
Deficiente	Puntual

PROTECCION JURIDICA EXISTENTE ELEMENTO

	Tipo	Fase	Fecha aprobación
Ley suelo	P.G.		
	N.S.		
	D.S.		
	P.E.		
	Otra		
Ley tesoro	C.H.A.		
	M.H.A.		
	Otra		
Otra			

PROPUESTA ACTUACION

ENTORNO	Tipo	Plazo	ELEMENTO	Tipo	Plazo
Ordenación (L.S.)	N.S.	Corta	Ordenación (L.S.)		
Declaración (L.T.)			Declaración (L.T.)		
Intervención			Intervención		
Otra			Otra	Obras	Medio

CALIFICACION ELEMENTO

Interes

FOTOGRAFIA

DESCRIPCION

Espadaña y puerta de sillar de arenisca roja. Resto de mampuesto y enfoscado sin interés.

OBSERVACIONES Y RECOMENDACIONES

No se pudo visitar el interior.

BIBLIOGRAFIA

CONJUNTO

Nº Municipio
121

Nº Poblacion y Sector
1 1

UTM o Lambert
X 564 Y 869

Nº Ficha
1058

IDENTIFICACION Y LOCALIZACION

Denominación	Conjunto urbano
Municipio	Grijalba
Población	"
Sector o Barrio	
Espacio	

ACCESIBILIDAD

Acceso asfaltado, vehiculo ordinario	Nº Km 00
Acceso no asfaltado, vehiculo ordinario	
Acceso no asfaltado, vehiculo todo terreno	
Acceso no asfaltado, a pie	

TIPOLOGIA CONJUNTO

CARACTER		AGRUPACION	
Urbano	<input type="checkbox"/>	Concentrada	<input checked="" type="checkbox"/>
Rural	<input checked="" type="checkbox"/>	Dispersa	<input type="checkbox"/>
Mixto	<input type="checkbox"/>		

ENTORNO CONJUNTO

	MEDIO FISICO (Grado de interes)		MEDIO EDIFICADO (Grado de interes)	
	Calidad visual	Calidad ambiental	Calidad visual	Calidad ambiental
Extensión amplia				
Extensión media				
Extensión escasa	Apreciable	Escaso	Escaso	Sin interes

CARACTERISTICAS ESTRUCTURALES

CALIFICACION PARCIAL

Interes Local

TRAZADO		FUNCION		EDIFICACION	
Tipo	Grado de pervivencia	Tipo	Grado de pervivencia	Tipo	Grado de pervivencia
Medieval	Parcial	Agricola	Parcial	Popular	Parcial
		Ganadera	"	Medieval	Restos
		Residencial	"	Barroca	"

CARACTERISTICAS ESPACIALES

CALIFICACION PARCIAL

Interes Comarcal

Tipo Espacios		Nº con ficha	Nº sin ficha	Tipo Espacios		Nº con ficha	Nº sin ficha
Calles o tramos			2				
Plazas			2				
Campas o atrio			2				
Eras y otras			2				

CARACTERISTICAS EDIFICACION

CALIFICACION PARCIAL

Interes Comarcal

		Nº con ficha	Nº sin ficha			Nº con ficha	Nº sin ficha
Religiosa		2	1				
Residencial palacial		2	1				
" doméstica			10				
Agropecuaria			1				

PROTECCION JURIDICA EXISTENTE CONJUNTO

		Tipo	Fase	Fecha aprobacion
Ley suelo	PG.			
	N.S.			
	D.S.			
	P.E.			
	Otra			
Ley tesoro	C.H.A.			
	M.H.A.			
	Otra			
Otra				

PROPUESTA ACTUACION

ENTORNO	Tipo	Plazo	CONJUNTO	Tipo	Plazo
Ordenación (L.S)	N.S.	Urgente	Ordenación (L.S)	N.S.	Urgente
Declaración (L.T)			Declaración (L.T)		
Intervención			Intervención		
Otra			Otra		

CALIFICACION CONJUNTO

Interes Global Comarcal

FOTOGRAFIA

DESCRIPCION

Núcleo de tamaño pequeño, de planta alargada, estructurado en torno a dos calles casi paralelas; en ellas se sitúan los espacios o placitas del núcleo; una de planta rectangular, donde se hallan unas casonas con escudos y la que resta ensancha la otra calle principal, con jardincillo y donde se halla la ermita de San Miguel.

Molino abandonado en borde de núcleo junto al río. Tipología constructiva de mampostería en plantas bajas en los edificios más nobles y plantas primera de ladrillo visto y adobe, en el resto estructura de madera vista y adobe, en general encalados y enfoscados.

OBSERVACIONES Y RECOMENDACIONES

Se cita documentalmente en 1184.

BIBLIOGRAFIA

- López Mata, T "Geografía del Condado de Castilla a la muerte de Fernán González " C.S.I.C. 1957.

ELEMENTO	Nº Municipio	Nº Población y Sector	UTM	o Lambert	Nº Ficha
	121	1	X 564	Y 869	1037

IDENTIFICACION Y LOCALIZACION

Denominación: Casna
Municipio: Grijalba
Población: "
Localización: C) Santa María, en placita

Referenciación catastral: hoja [] manzana [] parcela []

ACCESIBILIDAD	Acceso asfaltado, vehiculo ordinario	Nº Km	TIPOLOGIA ENTORNO	
	Acceso no asfaltado, vehiculo ordinario	00		Parcial
	Acceso no asfaltado, vehiculo todo terreno			Predominante
	Acceso no asfaltado, a pie			Total
			Tipo	
			Rural	

ENTORNO ELEMENTO		CALIDAD AMBIENTAL	
PERCEPCION VISUAL	Grado de interes	Grado de interes	
Extensión amplia		Extensión amplia	
Extensión media		Extensión media	
Extensión escasa	Escasa	Extensión escasa	Apreciable

TIPOLOGIA ELEMENTO	Anonimo o popular	<input type="checkbox"/>	UNIDADES PARCIALES CATALOGADAS	
	Formal o culto	<input checked="" type="checkbox"/>		Nº Ficha
	Organización simple	<input checked="" type="checkbox"/>		Denominación
	Organización compleja	<input type="checkbox"/>		

CLASIFICACION HISTORICA ELEMENTO

Siglo o Etapa Historica: XVIII Estilo arquitectonico: Barroco

XVIII	Barroco

PROPIEDAD	USO ACTUAL	CONSERVACION GLOBAL
Individual	Vivienda	Estado: Bien
		Ambito: General
		Deficiente
		Puntual

PROTECCION JURIDICA EXISTENTE ELEMENTO

	Tipo	Fase	Fecha aprobación
Ley suelo	P.G.		
	N.S.		
	D.S.		
	P.E.		
	Otra		
Ley tesoro	C.H.A.		
	M.H.A.		
	Otra		
Otra			

PROPUESTA ACTUACION

ENTORNO	Tipo	Plazo	ELEMENTO	Tipo	Plazo
Ordenación (L.S.)	N.S.	Urgente	Ordenación (L.S.)		
Declaración (L.T.)			Declaración (L.T.)		
Intervención			Intervención		
Otra			Otra	Obras	Medio

CALIFICACION ELEMENTO Interes: Comarcal

FOTOGRAFIA

DESCRIPCION

Edificio planta rectangular, dos alturas, planta baja con mampostería y planta primera con balcón con barandilla de hierro forjado y dos escudos a los lados y ladrillo visto, huecos simétricos.

Tejado a cuatro aguas.

OBSERVACIONES Y RECOMENDACIONES

BIBLIOGRAFIA

ELEMENTO	Nº Municipio	Nº Población y Sector	UTM	o Lambert	Nº Ficha
	121	1	X 564	Y 869	1058

IDENTIFICACION Y LOCALIZACION

Denominación: Casona
Municipio: Grijalba
Población: "
Localización: C) Santa María, en placita

Referenciación catastral: hoja [] manzana [] parcela []

ACCESIBILIDAD	Acceso asfaltado, vehiculo ordinario	Nº Km	TIPOLOGIA ENTORNO	
	Acceso no asfaltado, vehiculo ordinario	00		Parcial
	Acceso no asfaltado, vehiculo todo terreno			Predominante
	Acceso no asfaltado, a pie			Total

Tipo: Rural

ENTORNO ELEMENTO		CALIDAD AMBIENTAL	
PERCEPCION VISUAL	Grado de interes	Grado de interes	
Extensión amplia		Extensión amplia	
Extensión media		Extensión media	
Extensión escasa	Escaso	Extensión escasa	Apreciable

TIPOLOGIA ELEMENTO	Anonimo o popular	<input type="checkbox"/>	UNIDADES PARCIALES CATALOGADAS
	Formal o culto	<input checked="" type="checkbox"/>	
	Organización simple	<input checked="" type="checkbox"/>	
	Organización compleja	<input type="checkbox"/>	

Nº Ficha Denominación

CLASIFICACION HISTORICA ELEMENTO

Siglo o Etapa Historica: XVII-XVIII Estilo arquitectonico: Barraco

PROPIEDAD	USO ACTUAL	CONSERVACION GLOBAL	
Individual	Vivienda	Estado	Ambito
		Deficiente	Parcial

PROTECCION JURIDICA EXISTENTE ELEMENTO

	Tipo	Fase	Fecha aprobación
Ley suelo	PG.		
	N.S.		
	D.S.		
	P.E.		
	Otra		
Ley tesoro	C.H.A.		
	M.H.A.		
	Otra		
Otra			

PROPUESTA ACTUACION		ELEMENTO	
ENTORNO	Tipo	Plazo	Tipo
Ordenación (L.S.)	N.S.	Urgente	
Declaración (L.T.)			
Intervención			
Otra			Obras Medio

CALIFICACION ELEMENTO Interes: Comarcal

FOTOGRAFIA

DESCRIPCION

Edificio principal de planta rectangular, con anejo añadido que completa una planta en forma de "L"; dos alturas; planta baja mampostería y planta primera con con balcón con herrajes y dos escudos y ladrillo visto, huecos recercados en sillería.

Tejado a tres aguas.

OBSERVACIONES Y RECOMENDACIONES

BIBLIOGRAFIA

ELEMENTO	Nº Municipio	Nº Población y Sector	UTM	o Lambert	Nº Ficha
	121	1 1	X 564	Y 869	1059

IDENTIFICACION Y LOCALIZACION

Denominación: Ermita de S. Miguel
Municipio: Grijalba
Población: "
Localización: C) Santa María o la Plaza

Referenciación catastral: hoja [] manzana [] parcela []

ACCESIBILIDAD	Acceso asfaltado, vehiculo ordinario	Nº Km	TIPOLOGIA ENTORNO	
	Acceso no asfaltado, vehiculo ordinario	00		Parcial
	Acceso no asfaltado, vehiculo todo terreno	[]		Predominante
	Acceso no asfaltado, a pie	[]		Total

Tipo: Rural

ENTORNO ELEMENTO

PERCEPCION VISUAL	Grado de interes	CALIDAD AMBIENTAL	Grado de interes
Extensión amplia	[]	Extensión amplia	[]
Extensión media	[]	Extensión media	[]
Extensión escasa	Apreciable	Extensión escasa	Apreciable

TIPOLOGIA ELEMENTO	Anonimo o popular	<input type="checkbox"/>	UNIDADES PARCIALES CATALOGADAS
	Formal o culto	<input checked="" type="checkbox"/>	
	Organización simple	<input checked="" type="checkbox"/>	
	Organización compleja	<input type="checkbox"/>	

CLASIFICACION HISTORICA ELEMENTO

Siglo o Etapa Historica: XVII-XVIII Estilo arquitectonico: Barraco

XVII-XVIII	Barraco
[]	[]
[]	[]
[]	[]

PROPIEDAD	USO ACTUAL	CONSERVACION GLOBAL
Religiosa	Religioso	Estado: Deficiente, Bien
[]	[]	Ambito: Puntual, General
[]	[]	[]

PROTECCION JURIDICA EXISTENTE ELEMENTO

	Tipo	Fase	Fecha aprobación
Ley suelo PG.	[]	[]	[]
N.S.	[]	[]	[]
D.S.	[]	[]	[]
P.E.	[]	[]	[]
Otra	[]	[]	[]
Ley tesoro C.H.A.	[]	[]	[]
M.H.A.	[]	[]	[]
Otra	[]	[]	[]
Otra	[]	[]	[]

PROPUESTA ACTUACION

ENTORNO	Tipo	Plazo	ELEMENTO	Tipo	Plazo
Ordenación (L.S.)	N.S.	Urgente	Ordenación (L.S.)	[]	[]
Declaración (L.T.)	[]	[]	Declaración (L.T.)	[]	[]
Intervención	[]	[]	Intervención	[]	[]
Otra	[]	[]	Otra	Obras	Corto

CALIFICACION ELEMENTO Interes: Comarcal

FOTOGRAFIA

DESCRIPCION

Iglesia con planta en cruz latina, una nave barroca, con añadidos populares a ambos lados de la nave. Espadaña a los pies con dos cuerpos y rematada con frontón con bolas, de gran volumen y decoración profusa. Bajo ella puerta con arco de medio punto. La parte trasera se utiliza como frontón.

OBSERVACIONES Y RECOMENDACIONES

No se ha podido visitar el interior.

BIBLIOGRAFIA

- Cruz, Fray Valentín de la "Burgos. Guía completa de las tierras del Cid". Diputación Provincial de Burgos, 1975.

ELEMENTO	Nº Municipio	Nº Población y Sector	UTM	o Lambert	Nº Ficha
	121	1 1	X 564	Y 859	1060

IDENTIFICACION Y LOCALIZACION

Denominación: Iglesia Sta. María de los Reyes
Municipio: Grijalba
Población: "
Localización: En borde del núcleo

Referenciación catastral: hoja [] manzana [] parcela []

ACCESIBILIDAD	Acceso asfaltado, vehiculo ordinario	Nº Km	TIPOLOGIA ENTORNO	
	Acceso no asfaltado, vehiculo ordinario	00		Parcial
	Acceso no asfaltado, vehiculo todo terreno			Predominante
	Acceso no asfaltado, a pie			Total

Tipo: Rural

ENTORNO ELEMENTO

PERCEPCION VISUAL	Grado de interes	CALIDAD AMBIENTAL	Grado de interes
Extensión amplia		Extensión amplia	
Extensión media	Apreciable	Extensión media	
Extensión escasa		Extensión escasa	Apreciable

TIPOLOGIA ELEMENTO	Anonimo o popular	<input type="checkbox"/>	UNIDADES PARCIALES CATALOGADAS	
	Formal o culto	<input checked="" type="checkbox"/>		Nº Ficha
	Organización simple	<input type="checkbox"/>		Denominación
	Organización compleja	<input checked="" type="checkbox"/>		

CLASIFICACION HISTORICA ELEMENTO

Siglo o Etapa Historica Estilo arquitectonico

XIII -XIV	Gótico primitivo
XV	Gótico
XVIII	Barroca

PROPIEDAD	USO ACTUAL	CONSERVACION GLOBAL	
Religiosa	Religiosa	Estado	Ambito
		Deficiente	Parcial

PROTECCION JURIDICA EXISTENTE ELEMENTO

	Tipo	Fase	Fecha aprobación
Ley suelo	PG.		
	N.S.		
	D.S.		
	P.E.		
	Otra		
Ley tesoro	C.H.A.		
	M.H.A.		
	Otra		
Otra			

PROPUESTA ACTUACION

ENTORNO	Tipo	Plazo	ELEMENTO	Tipo	Plazo	
	Ordenación (L.S.)	N.S.		Urgente	Ordenación (L.S.)	
	Declaración (L.T.)				Declaración (L.T.)	M.H.A.N.
	Intervención				Intervención	Muy urgente
Otra			Otra	Obras	Corto	

CALIFICACION ELEMENTO Interes: Regional

DESCRIPCION

Iglesia de tres naves con contrafuertes, cinco tramos, crucero muy acusado en planta. Cabecera con tres ábsides poligonales con contrafuertes, siendo el centro de mayor altura. Torre-espadaña a los pies con gran arco apuntado a modo de pórtico gótico. Portada en lado del crucero con seis arquivoltas apuntadas con decoración muy deteriorada y rosetón sobre ella.

Portada en lateral de la nave con cinco arquivoltas apuntadas sobre capiteles, con figuras, muy destrozada. Decoración de gárgolas en cabecera y lados del crucero y escalera poligonal adosada a lado principal. Atrio con puerta de arco de medio punto (s. XVIII) barroca. La iglesia es de gran volumen con ventanas apuntadas en las naves. Cementerio adosado a lado posterior del crucero.

Sillería.

OBSERVACIONES Y RECOMENDACIONES

No se ha podido visitar el interior.

Ha sido robada el 5 de Mayo del presente año, llevándose una Resurrección y San Juan y la Virgen.

BIBLIOGRAFIA

- Cruz, Fray Valentín de la "Burgos. Guía completa de las tierras del Cid". Diputación Provincial de Burgos, 1975.
- Lambert, Elie "El Arte gótico en España siglos II-XIII.
- Chueca Goitia, Fernando "Hª de la Arquitectura española. Edad Antigua y Media".

CONJUNTO

Nº Municipio
122

Nº Poblacion y Sector
1

UTM o Lambert
X 635 Y 888

Nº Ficha
1061

IDENTIFICACION Y LOCALIZACION

Denominación	Plazas de la Fuente y de la Iglesia
Municipio	Grisaleña
Población	"
Sector o Barrio	
Espacio	

ACCESIBILIDAD

Acceso asfaltado, vehiculo ordinario	Nº Km 00
Acceso no asfaltado, vehiculo ordinario	
Acceso no asfaltado, vehiculo todo terreno	
Acceso no asfaltado, a pie	

TIPOLOGIA CONJUNTO

CARACTER	AGRUPACION
Urbano	Concentrada
Rural	Dispersa
Mixto	

ENTORNO CONJUNTO

MEDIO FISICO (Grado de interes)		MEDIO EDIFICADO (Grado de interes)	
Extensión amplia	Calidad visual	Calidad visual	Calidad ambiental
Extensión media	Escaso		
Extensión escasa	Escaso	Apreciable	Escaso

CARACTERISTICAS ESTRUCTURALES

TRAZADO		FUNCION		EDIFICACION	
Tipo	Grado de pervivencia	Tipo	Grado de pervivencia	Tipo	Grado de pervivencia
Medieval	Parcial	Agrícola	Parcial	Popular	Parcial
		Residencial	"	Medieval	Restos
				Barroca	Apreciable

CARACTERISTICAS ESPACIALES

CALIFICACION PARCIAL		Interes	
Tipo Espacios	Nº con ficha / Nº sin ficha	Tipo Espacios	Nº con ficha / Nº sin ficha
Calles porticadas	1	Fuente, abrevadero lavadero	1
Plaza Mayor o espectáculo	1		
Campes o atrio	1		
Juegos, recreo	1		

CARACTERISTICAS EDIFICACION

CALIFICACION PARCIAL		Interes	
Tipo	Nº con ficha / Nº sin ficha	Tipo	Nº con ficha / Nº sin ficha
Religiosa	1		
Residencial, palacial	1 / 1		
" doméstica	6		

PROTECCION JURIDICA EXISTENTE CONJUNTO

		Tipo	Fase	Fecha aprobacion
Ley suelo	P.G.			
	N.S.			
	D.S.			
	P.E.			
	Otra			
Ley tesoro	C.H.A.			
	M.H.A.			
	Otra			
Otra				

PROPUESTA ACTUACION

ENTORNO		CONJUNTO	
Tipo	Plazo	Tipo	Plazo
Ordenación (L.S)	N.S. / Urgente	Ordenación (L.S)	N.S. / Urgente
Declaración (L.T)		Declaración (L.T)	
Intervención		Intervención	
Otra		Otra	

CALIFICACION CONJUNTO

Interes Global Comarcal

FOTOGRAFIA

DESCRIPCION

Es el espacio principal del núcleo, de trazado medieval. Especie de calle ancha, a la entrada del núcleo. Con un tramo de la calle con casas con soportales, con pies derechos de madera. Iglesia y fuente en él, y dos casas blasonadas.

Tipología constructiva con empleo de sillería y mampostería en plantas bajas y estructura de madera y adobe en plantas altas, en general enfoscado. En edificios nobles sillería y mampostería.

OBSERVACIONES Y RECOMENDACIONES

BIBLIOGRAFIA

ELEMENTO	Nº Municipio	Nº Población y Sector	UTM	o Lambert	Nº Ficha
	122	1	X 633	Y 888	1062

IDENTIFICACION Y LOCALIZACION

Denominación: Casona
Municipio: Grisaleña
Población: "
Localización: Junto a la Iglesia

Referenciación catastral: hoja manzana parcela

ACCESIBILIDAD	Acceso asfaltado, vehiculo ordinario	Nº Km	TIPOLOGIA ENTORNO
	Acceso no asfaltado, vehiculo ordinario	00	
	Acceso no asfaltado, vehiculo todo terreno	<input type="text"/>	
	Acceso no asfaltado, a pie	<input type="text"/>	
		Parcial	Tipo
		Predominante	Rural
		Total	<input type="text"/>

ENTORNO ELEMENTO

PERCEPCION VISUAL	Grado de interes	CALIDAD AMBIENTAL	Grado de interes
Extensión amplia	<input type="text"/>	Extensión amplia	Escaso
Extensión media	<input type="text"/>	Extensión media	<input type="text"/>
Extensión escasa	Apreciable	Extensión escasa	Apreciable

TIPOLOGIA ELEMENTO	Anonimo o popular	<input type="checkbox"/>	UNIDADES PARCIALES CATALOGADAS
	Formal o culto	X	
	Organización simple	<input type="checkbox"/>	
	Organización compleja	X	
		Nº Ficha	Denominación
		<input type="text"/>	<input type="text"/>
		<input type="text"/>	<input type="text"/>
		<input type="text"/>	<input type="text"/>

CLASIFICACION HISTORICA ELEMENTO

Siglo o Etapa Historica: XVII-XVIII Estilo arquitectonico: Barroco

<u>XVII-XVIII</u>	<u>Barroco</u>
<input type="text"/>	<input type="text"/>
<input type="text"/>	<input type="text"/>
<input type="text"/>	<input type="text"/>

PROPIEDAD	USO ACTUAL	CONSERVACION GLOBAL
Individual	Vacante	Estado Deficiente
<input type="text"/>	<input type="text"/>	Ambito General
<input type="text"/>	<input type="text"/>	<input type="text"/>

PROTECCION JURIDICA EXISTENTE ELEMENTO

	Tipo	Fase	Fecha aprobación
Ley suelo P.G.	<input type="text"/>	<input type="text"/>	<input type="text"/>
N.S.	<input type="text"/>	<input type="text"/>	<input type="text"/>
D.S.	<input type="text"/>	<input type="text"/>	<input type="text"/>
P.E.	<input type="text"/>	<input type="text"/>	<input type="text"/>
Otra	<input type="text"/>	<input type="text"/>	<input type="text"/>
Ley tesoro C.H.A.	<input type="text"/>	<input type="text"/>	<input type="text"/>
M.H.A.	<input type="text"/>	<input type="text"/>	<input type="text"/>
Otra	<input type="text"/>	<input type="text"/>	<input type="text"/>
Otra	<input type="text"/>	<input type="text"/>	<input type="text"/>

PROPUESTA ACTUACION

ENTORNO	Tipo	Plazo	ELEMENTO	Tipo	Plazo
Ordenación (L.S.)	N.S.	Urgente	Ordenación (L.S.)	<input type="text"/>	<input type="text"/>
Declaración (L.T.)	<input type="text"/>	<input type="text"/>	Declaración (L.T.)	<input type="text"/>	<input type="text"/>
Intervención	<input type="text"/>	<input type="text"/>	Intervención	<input type="text"/>	<input type="text"/>
Otra	<input type="text"/>	<input type="text"/>	Otra	Obras	Urgente

CALIFICACION ELEMENTO Interes: Comercial

FOTOGRAFIA

DESCRIPCION

Casona de planta rectangular, de dos alturas mas altillo. Puerta adintelada, de clavos, balcón sobre ella con herrajes barrocos y escudo. Tejado a dos aguas con imposta y sobre ella, gran alero con canes de madera.

Sillería y sillarejo.

OBSERVACIONES Y RECOMENDACIONES

BIBLIOGRAFIA

ELEMENTO	Nº Municipio	Nº Población y Sector	UTM	o Lambert	Nº Ficha
	122	1	X 635	Y 888	1063

IDENTIFICACION Y LOCALIZACION

Denominación: Iglesia de San Andrés
Municipio: Grisaleña
Población: "
Localización: Pza. de la Iglesia en entrada al núcleo

Referenciación catastral: hoja manzana parcela

ACCESIBILIDAD	Nº Km	TIPOLOGIA ENTORNO
Acceso asfaltado, vehiculo ordinario	00	Parcial
Acceso no asfaltado, vehiculo ordinario		Predominante
Acceso no asfaltado, vehiculo todo terreno		Total
Acceso no asfaltado, a pie		Tipo
		Rural

ENTORNO ELEMENTO

PERCEPCION VISUAL	Grado de interes	CALIDAD AMBIENTAL	Grado de interes
Extensión amplia		Extensión amplia	Escaso
Extensión media	Apreciable	Extensión media	
Extensión escasa		Extensión escasa	Apreciable

TIPOLOGIA ELEMENTO	UNIDADES PARCIALES CATALOGADAS
Anónimo o popular <input type="checkbox"/>	Nº Ficha Denominación
Formal o culto <input checked="" type="checkbox"/>	
Organización simple <input checked="" type="checkbox"/>	
Organización compleja <input type="checkbox"/>	

CLASIFICACION HISTORICA ELEMENTO

Siglo o Etapa Historica Estilo arquitectonico

XVIII	Barroco
Indeterminado	Popular
Medieval	Indeterminado

PROPIEDAD	USO ACTUAL	CONSERVACION GLOBAL
Religiosa	Religioso	Estado Ambito
		Deficiente General

PROTECCION JURIDICA EXISTENTE ELEMENTO

	Tipo	Fase	Fecha aprobación
Ley suelo P.G.			
N.S.			
D.S.			
P.E.			
Otra			
Ley tesoro C.H.A.			
M.H.A.			
Otra			

PROPUESTA ACTUACION

ENTORNO	Tipo	Plazo	ELEMENTO	Tipo	Plazo
Ordenación (L.S.)	N.S.	Urgente	Ordenación (L.S.)		
Declaración (L.T.)			Declaración (L.T.)		
Intervención			Intervención		
Otra			Otra	Obras	Corto

CALIFICACION ELEMENTO Interes Local

FOTOGRAFIA

DESCRIPCION

Iglesia de una nave, popular, con crucero. Pórtico en lateral, con dos pilas-
tras popular, bajo él, portada adintelada con pequeños bajorrelieves, fechado
en 1752. Torre adosada en lateral izquierdo, con cuerpo para campanario con
estructura de madera y adobe, con reloj. Parece un torreón defensivo aprove-
chado, pues conserva aspilleras, mampostería y sillarejo.

Teleclub adosado a ella. Sillería y mampostería.

OBSERVACIONES Y RECOMENDACIONES

No se ha podido visitar el interior.

BIBLIOGRAFIA

- Pérez Carmona, J. "Arquitectura y escultura románicas en la provincia de
Burgos." Ed. Calpe, 1974

CONJUNTO

Nº Municipio
123

Nº Poblacion y Sector
1 1

UTM o Lambert
X 560 Y 880

Nº Ficha
1064

IDENTIFICACION Y LOCALIZACION

Denominación	Conjunto Urbano
Municipio	Guadilla de Villamar
Población	" "
Sector o Barrio	
Espacio	

ACCESIBILIDAD

Acceso asfaltado, vehiculo ordinario
 Acceso no asfaltado, vehiculo ordinario
 Acceso no asfaltado, vehiculo todo terreno
 Acceso no asfaltado, a pie

Nº Km	00

TIPOLOGIA CONJUNTO

CARACTER		AGRUPACION	
Urbano		Concentrada	
Rural	X	Dispersa	X
Mixto			

ENTORNO CONJUNTO

	MEDIO FISICO (Grado de interes)		MEDIO EDIFICADO (Grado de interes)	
	Calidad visual	Calidad ambiental	Calidad visual	Calidad ambiental
Extensión amplia				
Extensión media			Apreciable	
Extensión escasa	Apreciable	Escaso		Escaso

CARACTERISTICAS ESTRUCTURALES

CALIFICACION PARCIAL

Interes Local

TRAZADO		FUNCION		EDIFICACION	
Tipo	Grado de pervivencia	Tipo	Grado de pervivencia	Tipo	Grado de pervivencia
Medieval	parcial	Agrícola	Parcial	Popular	Parcial
		Residencial	"	Medieval	Restos
				Barroca	"
				Moderna	Apreciable

CARACTERISTICAS ESPACIALES

CALIFICACION PARCIAL

Interes Comarcal

Tipo Espacios			Tipo Espacios		
	Nº con ficha	Nº sin ficha		Nº con ficha	Nº sin ficha
Calles o tramos		3	Eras		1
Plaza Mayor o espectáculos		1	Otras		1
Otras plazas		2			
Campas o atrio		1			

CARACTERISTICAS EDIFICACION

CALIFICACION PARCIAL

Interes Comarcal

Tipo Espacios			Tipo Espacios		
	Nº con ficha	Nº sin ficha		Nº con ficha	Nº sin ficha
Religiosa	1	1			
Residencial palacial	1	1			
Residencial doméstica		24			

PROTECCION JURIDICA EXISTENTE CONJUNTO

	Tipo	Fase	Fecha aprobacion
Ley suelo	PG.		
	N.S.		
	D.S.		
	P.E.		
	Otra		
Ley tesoro	C.H.A.		
	M.H.A.		
	Otra		
Otra			

PROPUESTA ACTUACION

ENTORNO	Tipo	Plazo	CONJUNTO	Tipo	Plazo
Ordenación (L.S)	N.S.	Corto	Ordenación (L.S)	N.S.	Urgente
Declaración (L.T)			Declaración (L.T)		
Intervención			Intervención		
Otra			Otra		

CALIFICACION CONJUNTO

Interes Global Comarcal

FOTOGRAFIA

DESCRIPCION

Núcleo de tamaño pequeño y planta alargada, con calles paralelas a la calle principal que se ensancha en el corazón del núcleo, dando lugar a la iglesia su átrio. Manzanas alargadas sin patio. Se crean hileras de almacenes y establos en los bordes del núcleo, siendo las partes más claramente estructuradas.

Tipología popular con empleo predominante del adobe y tapial, con estructura de madera. Algunas casonas emplean sillería en fachada principal.

OBSERVACIONES Y RECOMENDACIONES

BIBLIOGRAFIA

ELEMENTO	Nº Municipio	Nº Población y Sector	UTM	o Lambert	Nº Ficha
	123	1	X 560	Y 980	1065

IDENTIFICACION Y LOCALIZACION

Denominación	Casana
Municipio	Guadilla de Villamar
Población	" "
Localización	Pza. de la Iglesia

Referenciación catastral hoja manzana parcela

ACCESIBILIDAD	Acceso asfaltado, vehiculo ordinario	Nº Km	TIPOLOGIA ENTORNO	
	Acceso no asfaltado, vehiculo ordinario	00		Parcial
	Acceso no asfaltado, vehiculo todo terreno	<input type="text"/>		Predominante
	Acceso no asfaltado, a pie	<input type="text"/>		Total

Tipo

ENTORNO ELEMENTO

PERCEPCION VISUAL	Grado de interes	CALIDAD AMBIENTAL	Grado de interes
Extensión amplia	<input type="text"/>	Extensión amplia	<input type="text"/>
Extensión media	<input type="text"/>	Extensión media	<input type="text"/>
Extensión escasa	Escaso	Extensión escasa	Apreciable

TIPOLOGIA ELEMENTO	Anonimo o popular	<input type="checkbox"/>	UNIDADES PARCIALES CATALOGADAS	
	Formal o culto	<input checked="" type="checkbox"/>		Nº Ficha
	Organización simple	<input checked="" type="checkbox"/>		Denominación
	Organización compleja	<input type="checkbox"/>		<input type="text"/>
				<input type="text"/>

CLASIFICACION HISTORICA ELEMENTO

Siglo o Etapa Historica	Estilo arquitectonico
XVII-XVIII	Barroco
<input type="text"/>	<input type="text"/>
<input type="text"/>	<input type="text"/>
<input type="text"/>	<input type="text"/>

PROPIEDAD	USO ACTUAL	CONSERVACION GLOBAL
Individual	Vacante	Estado
<input type="text"/>	<input type="text"/>	Deficiente
<input type="text"/>	<input type="text"/>	Ambito
<input type="text"/>	<input type="text"/>	Parcial

PROTECCION JURIDICA EXISTENTE ELEMENTO

	Tipo	Fase	Fecha aprobación
Ley suelo	PG.	<input type="text"/>	<input type="text"/>
	N.S.	<input type="text"/>	<input type="text"/>
	D.S.	<input type="text"/>	<input type="text"/>
	P.E.	<input type="text"/>	<input type="text"/>
	Otra	<input type="text"/>	<input type="text"/>
Ley tesoro	C.H.A.	<input type="text"/>	<input type="text"/>
	M.H.A.	<input type="text"/>	<input type="text"/>
	Otra	<input type="text"/>	<input type="text"/>
Otra	<input type="text"/>	<input type="text"/>	<input type="text"/>

PROPUESTA ACTUACION	ENTORNO	ELEMENTO
	Tipo	Plazo
Ordenación (L.S.)	N.S.	Urgente
Declaración (L.T.)	<input type="text"/>	<input type="text"/>
Intervención	<input type="text"/>	<input type="text"/>
Otra	<input type="text"/>	<input type="text"/>

Otra Tipo Plazo

CALIFICACION ELEMENTO Interes

FOTOGRAFIA

DESCRIPCION

Edificio de planta rectangular, con tejado a cuatro aguas, dos alturas. Fachada principal con arco de medio punto huecos e imposta con sillería de color gris blanquecino y el resto del muro de color rojizo. Escudo en planta primera. Resto fachada adobe y tapial.

OBSERVACIONES Y RECOMENDACIONES

BIBLIOGRAFIA

ELEMENTO	Nº Municipio	Nº Población y Sector	UTM	o Lambert	Nº Ficha
	123	1 1	X 550	Y 890	1066

IDENTIFICACION Y LOCALIZACION

Denominación	Iglesia Invenición Sta. Cruz
Municipio	Guadilla de Villamar
Población	" "
Localización	Pza. de la Iglesia

Referenciación catastral hoja manzana parcela

ACCESIBILIDAD

Acceso asfaltado, vehiculo ordinario	Nº Km
Acceso no asfaltado, vehiculo ordinario	00
Acceso no asfaltado, vehiculo todo terreno	
Acceso no asfaltado, a pie	

TIPOLOGIA ENTORNO

	Tipo
Parcial	
Predominante	Rural
Total	

ENTORNO ELEMENTO

PERCEPCION VISUAL	Grado de interes	CALIDAD AMBIENTAL	Grado de interes
Extensión amplia		Extensión amplia	
Extensión media	Apreciable	Extensión media	Apreciable
Extensión escasa		Extensión escasa	

TIPOLOGIA ELEMENTO

Anonimo o popular	<input type="checkbox"/>
Formal o culto	<input checked="" type="checkbox"/>
Organización simple	<input type="checkbox"/>
Organización compleja	<input checked="" type="checkbox"/>

UNIDADES PARCIALES CATALOGADAS

Nº Ficha	Denominación

CLASIFICACION HISTORICA ELEMENTO

Siglo o Etapa Historica	Estilo arquitectonico
XVI	Gótico de transición
XVIII	Barroco
XIV	Gótico

PROPIEDAD

Religiosa

USO ACTUAL

Religioso

CONSERVACION GLOBAL

Estado	Ambito
Bien	Parcial
deficiente	Puntual

PROTECCION JURIDICA EXISTENTE ELEMENTO

	Tipo	Fase	Fecha aprobación
Ley suelo	PG.		
	N.S.		
	D.S.		
	P.E.		
	Otra		
Ley tesoro	C.H.A.		
	M.H.A.		
	Otra		
Otra			

PROPUESTA ACTUACION

ENTORNO	Tipo	Plazo	ELEMENTO	Tipo	Plazo
Ordenación (L.S.)	N.S.	Urgente	Ordenación (L.S.)		
Declaración (L.T.)			Declaración (L.T.)		
Intervención			Intervención		
Otra			Otra	Obras	Medio

CALIFICACION ELEMENTO

Interes Comarcal

FOTOGRAFIA

DESCRIPCION

Iglesia de tres naves. Cabecera en nave central, poligonal, con contrafuertes con huecos apuntados, gótica (s. XIV). Pórtico en lateral con dos arcos de medio punto, bajo él portada apuntada sencilla, gótica (s. XIV). Torre a los pies con escalera de caracol adosada a lateral de la misma, uso de diferentes tipos de sillería, rojiza y blanca (s. XVIII). Añadidos populares en lateral posterior. Atrio con cerca y cubierto de arbolado.

OBSERVACIONES Y RECOMENDACIONES

No se ha podido visitar el interior.

BIBLIOGRAFIA

ELEMENTO	Nº Municipio	Nº Población y Sector	UTM	o Lambert	Nº Ficha
	123	1	X 560	Y 681	1067

IDENTIFICACION Y LOCALIZACION

Denominación: Ermita Virgen de Vilmar
Municipio: Guadilla de Villamar
Población: " "
Localización: Paraje cerca del núcleo

Referenciación catastral: hoja [] manzana [] parcela []

ACCESIBILIDAD	Acceso asfaltado, vehiculo ordinario	Nº Km	TIPOLOGIA ENTORNO	
	Acceso no asfaltado, vehiculo ordinario	[]		Parcial
	Acceso no asfaltado, vehiculo todo terreno	[]		Predominante
	Acceso no asfaltado, a pie	02		Total
			Tipo	
			medio Físico	

ENTORNO ELEMENTO		CALIDAD AMBIENTAL	
PERCEPCION VISUAL	Grado de interes	Grado de interes	
Extensión amplia	[]	Extensión amplia	[]
Extensión media	Apreciable	Extensión media	[]
Extensión escasa	[]	Extensión escasa	Apreciable

TIPOLOGIA ELEMENTO	Anonimo o popular	<input type="checkbox"/>	UNIDADES PARCIALES CATALOGADAS
	Formal o culto	<input checked="" type="checkbox"/>	
	Organización simple	<input checked="" type="checkbox"/>	
	Organización compleja	<input type="checkbox"/>	
		Nº Ficha	Denominación
		[]	[]
		[]	[]
		[]	[]
		[]	[]

CLASIFICACION HISTORICA ELEMENTO

Siglo o Etapa Historica Estilo arquitectonico

XVI	Gótica de transición
XV	Gótico
XIII	Románico popular

PROPIEDAD	USO ACTUAL	CONSERVACION GLOBAL	
Religiosa	Religioso	Estado	Ambito
[]	[]	Deficiente	Parcial
[]	[]	[]	[]
[]	[]	[]	[]

PROTECCION JURIDICA EXISTENTE ELEMENTO

	Tipo	Fase	Fecha aprobación
Ley suelo	PG.	[]	[]
	N.S.	[]	[]
	D.S.	[]	[]
	P.E.	[]	[]
	Otra	[]	[]
Ley tesoro	C.H.A.	[]	[]
	M.H.A.	[]	[]
	Otra	[]	[]
Otra	[]	[]	[]

PROPUESTA ACTUACION			ELEMENTO		
ENTORNO	Tipo	Plazo	Tipo	Plazo	
Ordenación (L.S.)	N.S.	Urgente	Ordenación (L.S.)	[]	[]
Declaración (L.T.)	[]	[]	Declaración (L.T.)	[]	[]
Intervención	[]	[]	Intervención	[]	[]
Otra	[]	[]	Otra	Obras	Medio

CALIFICACION ELEMENTO Interes: Comercial

FOTOGRAFIA

DESCRIPCION

Una nave de cuatro tramos marcados por contrafuertes. Cabecera cuadrada (s. XVI). Espadaña a los pies, gótica (s. XV). Con ventana-románica popular en la cabecera. Portada en lateral con arco de medio punto, sencilla.

Sillería con cornisa de ladrillo con imposta con decoración en diente de perro.

OBSERVACIONES Y RECOMENDACIONES

No se ha podido visitar el interior.

BIBLIOGRAFIA

ELEMENTO	Nº Municipio	Nº Población y Sector	UTM	Lambert	Nº Ficha
	124	1	X 596	Y 794	1068

IDENTIFICACION Y LOCALIZACION

Denominación: Iglesia
Municipio: Gumiel de Hizán
Población: Caserio de Revilla de Gumiel
Localización: En cerro

Referenciación catastral: hoja [] manzana [] parcela []

ACCESIBILIDAD	Nº Km	TIPOLOGIA ENTORNO
Acceso asfaltado, vehiculo ordinario	[]	Parcial
Acceso no asfaltado, vehiculo ordinario	[]	Predominante
Acceso no asfaltado, vehiculo todo terreno	02	Total
Acceso no asfaltado, a pie	[]	Tipo
		Medio Físico

ENTORNO ELEMENTO

PERCEPCION VISUAL	Grado de interes	CALIDAD AMBIENTAL	Grado de interes
Extensión amplia	[]	Extensión amplia	[]
Extensión media	Apreciable	Extensión media	Escaso
Extensión escasa	[]	Extensión escasa	[]

TIPOLOGIA ELEMENTO	UNIDADES PARCIALES CATALOGADAS
Anonimo o popular <input type="checkbox"/>	Nº Ficha Denominación
Formal o culto <input checked="" type="checkbox"/>	[] []
Organización simple <input type="checkbox"/>	[] []
Organización compleja <input checked="" type="checkbox"/>	[] []

CLASIFICACION HISTORICA ELEMENTO

Siglo o Etapa Historica	Estilo arquitectonico
XV	Gótico
Indeterminado	Popular
[]	[]
[]	[]

PROPIEDAD	USO ACTUAL	CONSERVACION GLOBAL
Religiosa	Religioso	Estado
[]	[]	Ruina total
[]	[]	Restos
[]	[]	Ambito
[]	[]	parcial
[]	[]	parcial

PROTECCION JURIDICA EXISTENTE ELEMENTO

	Tipo	Fase	Fecha aprobación
Ley suelo P.G.	[]	[]	[]
N.S.	[]	[]	[]
D.S.	[]	[]	[]
P.E.	[]	[]	[]
Otra	[]	[]	[]
Ley tesoro C.H.A.	[]	[]	[]
M.H.A.	[]	[]	[]
Otra	[]	[]	[]
Otra	[]	[]	[]

PROPUESTA ACTUACION

ENTORNO	Tipo	Plazo	ELEMENTO	Tipo	Plazo
Ordenación (L.S.)	N.S.	Muy urgente	Ordenación (L.S.)	[]	[]
Declaración (L.T.)	[]	[]	Declaración (L.T.)	[]	[]
Intervención	[]	[]	Intervención	[]	[]
Otra	[]	[]	Otra	[]	[]

CALIFICACION ELEMENTO Interes: Local

FOTOGRAFIA

DESCRIPCION: Restos de la iglesia del despoblado de Revilla de Gumiel. Una planta, con cabecera con bóveda de crucería, y contrafuertes en esquinas (s. XV). Es lo único que queda en pie. Capilla añadida en su lateral. Resto de lienzo de la torre a los pies de la nave. La portada de esta iglesia está en la ermita de Quitana del Pidio.
Sillería

OBSERVACIONES Y RECOMENDACIONES

BIBLIOGRAFIA

CONJUNTO	Nº Municipio	Nº Poblacion y	Sector	UTM	o Lambert	Nº Ficha
	124	2	1	X 600	Y 797	1069

IDENTIFICACION Y LOCALIZACION

Denominación: Casco antiguo
Municipio: Gumiel de Hizán
Población: Gumiel de Hizán
Sector o Barrio:
Espacio:

ACCESIBILIDAD	Nº Km	TIPOLOGIA CONJUNTO
Acceso asfaltado, vehiculo ordinario	00	CARACTER
Acceso no asfaltado, vehiculo ordinario		Urbano <input type="checkbox"/>
Acceso no asfaltado, vehiculo todo terreno		Rural <input type="checkbox"/>
Acceso no asfaltado, a pie		Mixto <input checked="" type="checkbox"/>
		AGRUPACION
		Concentrada <input type="checkbox"/>
		Dispersa <input checked="" type="checkbox"/>

ENTORNO CONJUNTO

	MEDIO FISICO (Grado de interes)		MEDIO EDIFICADO (Grado de interes)	
	Calidad visual	Calidad ambiental	Calidad visual	Calidad ambiental
Extensión amplia				
Extensión media	Apreciable	Escaso		
Extensión escasa			Escaso	Inconveniente

CARACTERISTICAS ESTRUCTURALES CALIFICACION PARCIAL Interes provincial

TRAZADO		FUNCION		EDIFICACION	
Tipo	Grado de pervivencia	Tipo	Grado de pervivencia	Tipo	Grado de pervivencia
Medieval	Parcial	Agrícola	Parcial	Medieval	Apreciable
		Residencial	Parcial	Popular	parcial
				Barroca	Apreciable
				Moderna	Apreciable

CARACTERISTICAS ESPACIALES CALIFICACION PARCIAL Interes Provincial

Tipo Espacios			Tipo Espacios		
	Nº con ficha	Nº sin ficha		Nº con ficha	Nº sin ficha
Calles o tramos		17	Campas o romerías		1
Plaza Mayor o espectáculos	1		Otros espacios arbolados		1
Otras plazas		2	Fuente, abrevadero, lavadero		2
Campas o atrio		1	Eras		1

CARACTERISTICAS EDIFICACION CALIFICACION PARCIAL Interes Regional

Tipo Espacios			Tipo Espacios		
	Nº con ficha	Nº sin ficha		Nº con ficha	Nº sin ficha
Militar o defensiva	1	1	Residencial doméstica	2	51
Religiosa (iglesia, ermita)	2	1			
Institucional		2			
Residencial palacial	2				

PROTECCION JURIDICA EXISTENTE CONJUNTO

	Tipo	Fase	Fecha aprobacion
Ley suelo P.G.			
N.S.			
D.S.			
P.E.			
Otra			
Ley tesoro C.H.A.	Nacional	Incoado	27-Abril-1978
M.H.A.			
Otra			
Otra			

PROPUESTA ACTUACION

ENTORNO	Tipo	Plazo	CONJUNTO	Tipo	Plazo
Ordenación (L.S)	P.G.	Muy urgente	Ordenación (L.S)	P. Esp.	Muy urgente
Declaración (L.T)		Muy urgente	Declaración (L.T)	C.H.A.N.	Muy urgente
Intervención			Intervención		
Otra			Otra		

CALIFICACION CONJUNTO Interes Global Regional

FOTOGRAFIA

DESCRIPCION: Casco antiguo de tamaño medio. Planta arriñonada, con rondas y restos de murallas. Algunos lienzos al descubierto. Un arco de muralla, barroco. Trazado medieval. Calle principal que atraviesa el núcleo, calle Real, desde la anterior puerta de muralla, acabando en otra puerta hoy desaparecida, aunque queda aun una parte del lienzo de la muralla. En ella se apoya una placita de planta rectangular. El resto de las calles es de trazado irregular; en algunas partes casi ortogonal. Espacio importante es la plaza Mayor, de ella parten varias calles, su trazado es irregular, se sitúa en este espacio la iglesia parroquial y el ayuntamiento. La antigua carretera marca ligeramente el casco antiguo. Hacia el sur-este, en la parte alta del núcleo, la estructura se pierde y se sitúan las eras y almacenes agrícolas. Arquitectura popular de dos y tres plantas. Planta baja de sillería y mampostería y plantas altas entramado visto de madera, con pequeños vuelos sucesivos o un solo cuerpo volado, adobe a veces revestido o enfoscado. Numerosos ejemplos medievales populares de gran interés, con gran vuelo, con canes de piedra o madera. Varias casonas y casas, con escudos. El núcleo desde algunos puntos tiene vistas de interés destacándose el volumen de la iglesia.

OBSERVACIONES Y RECOMENDACIONES

Está Incoado expediente de C.H.A.N. con fecha 9 de Marzo de 1.978
Se cita documentalmente en 1.062, 1.088.

BIBLIOGRAFIA

- Catálogo de monumentos histórico-artísticos y Conjuntos histórico-artísticos.
- "Conocer España" Geografía y Guía " Ed. Salvat.
- I.P.C.E. "Monumentos de Arquitectura Militar" M^a de Educación y Ciencia.
- Martínez Feduchi, L. "Itinerarios de la arquitectura popular española",
- Florez, Fray Enrique "España Sagrada" 1771.
- López Mata, T. "Geografía del Condado de Castilla a la muerte de Fernan Gonzalez" C.S.I.C., 1957,

ELEMENTO	Nº Municipio	Nº Población y Sector	UTM	o Lambert	Nº Ficha
	124	2 1	X 600	Y 797	1070

IDENTIFICACION Y LOCALIZACION

Denominación: Arco de muralla
Municipio: Gumiel de Hizán
Población: Gumiel de Hizán
Localización: C) Real

Referenciación catastral: hoja [] manzana [] parcela []

ACCESIBILIDAD	Acceso asfaltado, vehiculo ordinario	Nº Km	TIPOLOGIA ENTORNO
	Acceso no asfaltado, vehiculo ordinario	00	
	Acceso no asfaltado, vehiculo todo terreno		
	Acceso no asfaltado, a pie		
		Parcial	Tipo
		Predominante	rural ~
		Total	

ENTORNO ELEMENTO

PERCEPCION VISUAL	Grado de interes	CALIDAD AMBIENTAL	Grado de interes
Extensión amplia		Extensión amplia	
Extensión media		Extensión media	Apreciable
Extensión escasa	Apreciable	Extensión escasa	

TIPOLOGIA ELEMENTO	Anonimo o popular	<input type="checkbox"/>	UNIDADES PARCIALES CATALOGADAS
	Formal o culto	<input checked="" type="checkbox"/>	
	Organización simple	<input type="checkbox"/>	
	Organización compleja	<input checked="" type="checkbox"/>	
	Nº Ficha	Denominación	

CLASIFICACION HISTORICA ELEMENTO

Siglo o Etapa Historica: XVIII Estilo arquitectonico: Barroco

XVIII	Barroco

PROPIEDAD	USO ACTUAL	CONSERVACION GLOBAL
Municipal		Estado: Bien, Deficiente Ambito: parcial, parcial

PROTECCION JURIDICA EXISTENTE ELEMENTO

	Tipo	Fase	Fecha aprobación
Ley suelo	P.G.		
	N.S.		
	D.S.		
	P.E.		
	Otra		
Ley tesoro	C.H.A.		
	M.H.A.		
	Otra		
Otra			

PROPUESTA ACTUACION

ENTORNO	Tipo	Plazo	ELEMENTO	Tipo	Plazo
Ordenación (L.S.)	P. Esp.	Muy urgente	Ordenación (L.S.)		
Declaración (L.T.)	C.H.A.N.	Muy urgente	Declaración (L.T.)		
Intervención			Intervención		
Otra			Otra	obras	medio

CALIFICACION ELEMENTO Interes: Comarcal

FOTOGRAFIA

DESCRIPCIÓN :Puerta de muralla, arco de medio punto, con pilastras a ambos lados y frontón rematándolo, con dos escudos e inscripción, fechada en 1785. Sillería.

OBSERVACIONES Y RECOMENDACIONES

BIBLIOGRAFIA

- I.P.C.E. "Monumentos de Arquitectura Militar" M^o de Educación y Ciencia.
- Flórez, Fray Enrique "España Sagrada" 1771.

ELEMENTO	Nº Municipio	Nº Población y Sector	UTM	o Lambert	Nº Ficha
	124	2 1	x 600	y 797	107

IDENTIFICACION Y LOCALIZACION

Denominación	Casa
Municipio	Gumiel de Hizán
Población	Gumiel de Hizán
Localización	C) Malpico C) de la Reja o G. Sanjurjo, en esquina de ambas.

Referenciación catastral hoja manzana parcela

ACCESIBILIDAD

Acceso asfaltado, vehiculo ordinario	Nº Km
Acceso no asfaltado, vehiculo ordinario	00
Acceso no asfaltado, vehiculo todo terreno	
Acceso no asfaltado, a pie	

TIPOLOGIA ENTORNO

	Tipo
Parcial	
Predominante	rural
Total	

ENTORNO ELEMENTO

PERCEPCION VISUAL	Grado de interes	CALIDAD AMBIENTAL	Grado de interes
Extensión amplia		Extensión amplia	
Extensión media		Extensión media	
Extensión escasa	Apreciable	Extensión escasa	Destacado

TIPOLOGIA ELEMENTO

Anónimo o popular	<input checked="" type="checkbox"/>
Formal o culto	<input type="checkbox"/>
Organización simple	<input checked="" type="checkbox"/>
Organización compleja	<input type="checkbox"/>

UNIDADES PARCIALES CATALOGADAS

Nº Ficha	Denominación

CLASIFICACION HISTORICA ELEMENTO

Siglo o Etapa Historica	Estilo arquitectonico
Indeterminado	Popular

PROPIEDAD

Individual

USO ACTUAL

vivienda

CONSERVACION GLOBAL

Estado	Ambito
Bien	puntual
Deficiente	General

PROTECCION JURIDICA EXISTENTE ELEMENTO

	Tipo	Fase	Fecha aprobación
Ley suelo	PG.		
	NS.		
	D.S.		
	P.E.		
	Otra		
Ley tesoro	C.H.A.		
	M.H.A.		
	Otra		
Otra			

PROPUESTA ACTUACION

ENTORNO	Tipo	Plazo	ELEMENTO	Tipo	Plazo
Ordenación (L.S.)	P. Esp.	Muy urgente	Ordenación (L.S.)		
Declaración (L.T.)	C.H.A.N.	Muy urgente	Declaración (L.T.)		
Intervención			Intervención		
Otra			Otra	obras	corto

CALIFICACION ELEMENTO

Interes

FOTOGRAFIA

DESCRIPCION :Casa planta rectangular. Dos alturas. Cuerpo volado con canes volados que se apoya en viga que se vuelve a apoyar en dos ménsulas de piedra. Canes de madera en alero. Ejemplo singular de arquitectura popular, de tipología medieval.
Estructura de madera, adobe y mampostería, en parte enfoscada.

OBSERVACIONES Y RECOMENDACIONES

BIBLIOGRAFIA

ELEMENTO	Nº Municipio	Nº Población y Sector	UTM	o Lambert	Nº Ficha
	124	2 1	X 600	Y 797	1072

IDENTIFICACION Y LOCALIZACION

Denominación	Casona
Municipio	Gumiel de Hizán
Población	Gumiel de Hizán
Localización	C) Real nº 26

Referenciación catastral hoja manzana parcela

ACCESIBILIDAD

Acceso asfaltado, vehiculo ordinario	Nº Km
Acceso no asfaltado, vehiculo ordinario	00
Acceso no asfaltado, vehiculo todo terreno	
Acceso no asfaltado, a pie	

TIPOLOGIA ENTORNO

	Tipo
Parcial	urbano
Predominante	rural
Total	

ENTORNO ELEMENTO

PERCEPCION VISUAL	Grado de interes	CALIDAD AMBIENTAL	Grado de interes
Extensión amplia		Extensión amplia	
Extensión media		Extensión media	
Extensión escasa	Apreciable	Extensión escasa	Apreciable

TIPOLOGIA ELEMENTO

Anónimo o popular	<input type="checkbox"/>
Formal o culto	<input checked="" type="checkbox"/>
Organización simple	<input type="checkbox"/>
Organización compleja	<input checked="" type="checkbox"/>

UNIDADES PARCIALES CATALOGADAS

Nº Ficha	Denominación

CLASIFICACION HISTORICA ELEMENTO

Siglo o Etapa Historica	Estilo arquitectonico
XVII-XVIII	Barroco

PROPIEDAD

Individual

USO ACTUAL

Vivienda

CONSERVACION GLOBAL

Estado	Ambito
Bien	Parcial
Deficiente	Parcial

PROTECCION JURIDICA EXISTENTE ELEMENTO

	Tipo	Fase	Fecha aprobación
Ley suelo	PG.		
	N.S.		
	D.S.		
	P.E.		
	Otra		
Ley tesoro	C.H.A.		
	M.H.A.		
	Otra		
Otra			

PROPUESTA ACTUACION

ENTORNO	Tipo	Plazo	ELEMENTO	Tipo	Plazo
Ordenación (L.S.)	P. Esp.	Muy urgente	Ordenación (L.S.)		
Declaración (L.T.)	C.H.A.N.	Muy urgente	Declaración (L.T.)		
Intervención			Intervención		
Otra			Otra	Obras	corto

CALIFICACION ELEMENTO

Interes

FOTOGRAFIA

5

DESCRIPCION :Casona de planta rectangular. Dos alturas. Fachada con huecos simétricos, recercados. Puerta adintelada y balcón sobre ella con dos escudos a los lados.
Sillería. Tejado a dos aguas, con cornisa de piedra.

OBSERVACIONES Y RECOMENDACIONES

BIBLIOGRAFIA

ELEMENTO	Nº Municipio	Nº Población y Sector	UTM	o Lambert	Nº Ficha
	124	2 1	X 600	Y 797	1073

IDENTIFICACION Y LOCALIZACION

Denominación	Crucero
Municipio	Gumiel de Hizán
Población	Gumiel de Hizán
Localización	Delante de la Ermita de la Virgen del Rio.

Referenciación catastral hoja manzana parcela

ACCESIBILIDAD

Acceso asfaltado, vehiculo ordinario	Nº Km
Acceso no asfaltado, vehiculo ordinario	01
Acceso no asfaltado, vehiculo todo terreno	
Acceso no asfaltado, a pie	

TIPOLOGIA ENTORNO

	Tipo
Parcial	medio físico
Predominante	rural
Total	

ENTORNO ELEMENTO

PERCEPCION VISUAL	Grado de interes	CALIDAD AMBIENTAL	Grado de interes
Extensión amplia		Extensión amplia	
Extensión media		Extensión media	Apreciable
Extensión escasa	Apreciable	Extensión escasa	

TIPOLOGIA ELEMENTO

Anonimo o popular
 Formal o culto
 Organización simple
 Organización compleja

UNIDADES PARCIALES CATALOGADAS

Nº Ficha	Denominación

CLASIFICACION HISTORICA ELEMENTO

Siglo o Etapa Historica	Estilo arquitectonico
XVII-XVIII	Barroco

PROPIEDAD

Religioso

USO ACTUAL

Religioso

CONSERVACION GLOBAL

Estado	Ambito
Bien	General

PROTECCION JURIDICA EXISTENTE ELEMENTO

	Tipo	Fase	Fecha aprobación
Ley suelo	PG.		
	NS.		
	DS.		
	PE.		
	Otra		
Ley tesoro	C.H.A.		
	M.H.A.		
	Otra		
Otra			

PROPUESTA ACTUACION

ENTORNO	Tipo	Plazo	ELEMENTO	Tipo	Plazo
Ordenación (L.S.)	P. Esp.	Muy urgente	Ordenación (L.S.)		
Declaración (L.T.)	C.H.A.N.	Muy urgente	Declaración (L.T.)		
Intervención			Intervención		
Otra			Otra	Mantenimiento periódico	

CALIFICACION ELEMENTO

Interes

FOTOGRAFIA

DESCRIPCION :Crucero, columna lisa con capitel dórico, basa cuadrada, que se apoya en pedestal cuadrado, de dos niveles. Sillería.

OBSERVACIONES Y RECOMENDACIONES

BIBLIOGRAFIA

ELEMENTO	Nº Municipio	Nº Población y Sector	UTM o Lambert	Nº Ficha
	124	2 1	X 600 Y 797	1074

IDENTIFICACION Y LOCALIZACION

Denominación	Ermita de la Virgen del Rio
Municipio	Gumiel de Hizán
Población	Gumiel de Hizán
Localización	Junto al río, Cº desde núcleo al N.E.

Referenciación catastral hoja manzana parcela

ACCESIBILIDAD

Acceso asfaltado, vehículo ordinario	Nº Km 01
Acceso no asfaltado, vehículo ordinario	
Acceso no asfaltado, vehículo todo terreno	
Acceso no asfaltado, a pie	

TIPOLOGIA ENTORNO

	Tipo
Parcial	Medio físico
Predominante	Rural
Total	

ENTORNO ELEMENTO

PERCEPCION VISUAL	Grado de interes	CALIDAD AMBIENTAL	Grado de interes
Extensión amplia	<input type="text"/>	Extensión amplia	<input type="text"/>
Extensión media	<input type="text"/>	Extensión media	Apreciable
Extensión escasa	Apreciable	Extensión escasa	<input type="text"/>

TIPOLOGIA ELEMENTO

Anónimo o popular
Formal o culto
Organización simple
Organización compleja

UNIDADES PARCIALES CATALOGADAS

Nº Ficha	Denominación

CLASIFICACION HISTORICA ELEMENTO

Siglo o Etapa Historica	Estilo arquitectonico
XVII-XVIII	Barroco
Indeterminado	Popular

PROPIEDAD

Religiosa

USO ACTUAL

Religioso

CONSERVACION GLOBAL

Estado	Ambito
Bien	General
Deficiente	Puntual

PROTECCION JURIDICA EXISTENTE ELEMENTO

	Tipo	Fase	Fecha aprobación
Ley suelo	PG.		
	NS.		
	DS.		
	PE.		
	Otra		
Ley tesoro	C.H.A.		
	M.H.A.		
	Otra		
Otra			

PROPUESTA ACTUACION

ENTORNO	Tipo	Plazo	ELEMENTO	Tipo	Plazo
Ordenación (L.S.)	P. Esp.	Muy urgente	Ordenación (L.S.)		
Declaración (L.T.)	C.H.A.Nº.	Muy urgente	Declaración (L.T.)		
Intervención			Intervención		
Otra			Otra	obras	medio

CALIFICACION ELEMENTO

Interes

FOTOGRAFIA

DESCRIPCION: Ermita de una nave, con crucero. Planta en cruz latina. Sacristía añadida en cabecera lateral derecho. Bóveda en centro crucero, con cuerpo de mayor altura que el resto de la nave. Puerta adintelada a los pies de la nave, con espadaña sobre ella en ladrillo, un hueco. Cementerio adosado en lateral posterior. Sillería y mampostería. Crucero delante, en campa.

OBSERVACIONES Y RECOMENDACIONES

No se ha podido visitar el interior.

BIBLIOGRAFIA

CONJUNTO

Nº Municipio
124

Nº Poblacion y Sector
2 1

UTM o Lambert
X 600 Y 797

Nº Ficha
1075

IDENTIFICACION Y LOCALIZACION

Denominación	Plaza Mayor
Municipio	Gumiel de Hizan
Población	Gumiel de Hizan
Sector o Barrio	
Espacio	

ACCESIBILIDAD

Acceso asfaltado, vehiculo ordinario	Nº Km 00
Acceso no asfaltado, vehiculo ordinario	
Acceso no asfaltado, vehiculo todo terreno	
Acceso no asfaltado, a pie	

TIPOLOGIA CONJUNTO

CARACTER	AGRUPACION
Urbano <input checked="" type="checkbox"/>	Concentrada <input checked="" type="checkbox"/>
Rural <input type="checkbox"/>	Dispersa <input type="checkbox"/>
Mixto <input type="checkbox"/>	

ENTORNO CONJUNTO

	MEDIO FISICO (Grado de interes)		MEDIO EDIFICADO (Grado de interes)	
	Calidad visual	Calidad ambiental	Calidad visual	Calidad ambiental
Extensión amplia				
Extensión media		Escaso		
Extensión escasa	Apreciable		Escaso	Apreciable

CARACTERISTICAS ESTRUCTURALES

CALIFICACION PARCIAL

Interes Comarcal

TRAZADO

FUNCION

EDIFICACION

Tipo	Grado de pervivencia	Tipo	Grado de pervivencia	Tipo	Grado de pervivencia
Medieval	Parcial	Agrícola	restos	Popular	parcial
		Residencial	Parcial	Medieval	restos
				Barroca	restos
				moderna	Apreciable

CARACTERISTICAS ESPACIALES

CALIFICACION PARCIAL

Interes local

Tipo Espacios	Nº con ficha	Nº sin ficha	Tipo Espacios	Nº con ficha	Nº sin ficha

CARACTERISTICAS EDIFICACION

CALIFICACION PARCIAL

Interes Comarcal

	Nº con ficha	Nº sin ficha		Nº con ficha	Nº sin ficha
Residencial doméstica	2				
Religiosa (iglesia)	1				

PROTECCION JURIDICA EXISTENTE CONJUNTO

	Tipo	Fase	Fecha aprobacion
Ley suelo	P.G.		
	N.S.		
	D.S.		
	P.E.		
	Otra		
Ley tesoro	C.H.A.		
	M.H.A.		
	Otra		
Otra			

PROPUESTA ACTUACION

ENTORNO	Tipo	Plazo	CONJUNTO	Tipo	Plazo
Ordenación (L.S)	P. Esp.	Muy urgente	Ordenación (L.S)	P. Esp.	Muy urgente
Declaración (L.T)	C.H.A.N.	Muy urgente	Declaración (L.T)		
Intervención			Intervención		
Otra			Otra		

CALIFICACION CONJUNTO

Interes Global Comarcal

FOTOGRAFIA

DESCRIPCION :Es el espacio principal del núcleo. Planta irregular. Iglesia parroquial ocupa un lateral, con atrio a distinto nivel, al que se accede por escalinata doble, desde el nivel de la plaza. En su centro está una fuente. Un lateral y otro pequeño tramo porticados, pies derechos de madera. En otros tramos están el Ayuntamiento y otras casas. Tipología constructiva con empleo de mampostería y sillería en edificios más nobles, y estructura de madera y adobe o ladrillo en edificios más populares. Toda la plaza está dominada por el volumen de la iglesia, especialmente por su impresionante portada.

OBSERVACIONES Y RECOMENDACIONES

BIBLIOGRAFIA

ELEMENTO	Nº Municipio	Nº Población y Sector	UTM	o Lambert	Nº Ficha
	124	2 1	X 600	Y 797	1076

IDENTIFICACION Y LOCALIZACION

Denominación	Casa con soportal
Municipio	Gumiel de Hizán
Población	Gumiel de Hizán
Localización	Plaza Mayor nº 10

Referenciación catastral hoja manzana parcela

ACCESIBILIDAD

Acceso asfaltado, vehículo ordinario	Nº Km 00
Acceso no asfaltado, vehículo ordinario	
Acceso no asfaltado, vehículo todo terreno	
Acceso no asfaltado, a pie	

TIPOLOGIA ENTORNO

	Tipo
Parcial	
Predominante	urbano
Total	

ENTORNO ELEMENTO

PERCEPCION VISUAL	Grado de interes	CALIDAD AMBIENTAL	Grado de interes
Extensión amplia		Extensión amplia	
Extensión media		Extensión media	
Extensión escasa	Apreciable	Extensión escasa	Destacado

TIPOLOGIA ELEMENTO

Anónimo o popular	<input type="checkbox"/>
Formal o culto	<input checked="" type="checkbox"/>
Organización simple	<input type="checkbox"/>
Organización compleja	<input checked="" type="checkbox"/>

UNIDADES PARCIALES CATALOGADAS

Nº Ficha	Denominación

CLASIFICACION HISTORICA ELEMENTO

Siglo o Etapa Historica	Estilo arquitectonico
Indeterminado	Popular
XVI	Gótico Tardío

PROPIEDAD

Individual

USO ACTUAL

Vivienda

CONSERVACION GLOBAL

Estado	Ambito
Bien	General
Deficiente	Puntual

PROTECCION JURIDICA EXISTENTE ELEMENTO

	Tipo	Fase	Fecha aprobación
Ley suelo	PG.		
	N.S.		
	D.S.		
	P.E.		
	Otra		
Ley tesoro	C.H.A.		
	M.H.A.		
	Otra		
Otra			

PROPUESTA ACTUACION

ENTORNO	Tipo	Plazo	ELEMENTO	Tipo	Plazo
Ordenación (L.S.)	P. Esp.	Muy urgente	Ordenación (L.S.)		
Declaración (L.T.)	C.H.A.Nº	Muy urgente	Declaración (L.T.)		
Intervención			Intervención		
Otra			Otra	Obras	medio

CALIFICACION ELEMENTO

Interes

FOTOGRAFIA

DESCRIPCION :Casa de tres plantas, con soportal que incluye dos alturas, seis pies derechos de madera de enebro. En planta segunda arco de medio punto. Enfoscado. En esta casa vivió Sto. Domingo de Guzmán, según la tradición.

×

×

OBSERVACIONES Y RECOMENDACIONES

BIBLIOGRAFIA

ELEMENTO	Nº Municipio	Nº Población y Sector	UTM	o Lambert	Nº Ficha
	124	2 1	X 600	Y 797	1077

IDENTIFICACION Y LOCALIZACION

Denominación: Casona nº 14
Municipio: Gumiel de Hizán
Población: Gumiel de Hizán
Localización: Pza. del Caudillo o Pza. Mayor, nº 14

Referenciación catastral: hoja [] manzana [] parcela []

ACCESIBILIDAD	Nº Km	TIPOLOGIA ENTORNO
Acceso asfaltado, vehiculo ordinario	00	Parcial
Acceso no asfaltado, vehiculo ordinario		Predominante
Acceso no asfaltado, vehiculo todo terreno		Total
Acceso no asfaltado, a pie		Tipo: urbano

ENTORNO ELEMENTO	PERCEPCION VISUAL	Grado de interes	CALIDAD AMBIENTAL	Grado de interes
	Extensión amplia		Extensión amplia	
	Extensión media		Extensión media	
	Extensión escasa	Apreciable	Extensión escasa	Destacado

TIPOLOGIA ELEMENTO	UNIDADES PARCIALES CATALOGADAS
Anónimo o popular <input type="checkbox"/>	Nº Ficha Denominación
Formal o culto <input checked="" type="checkbox"/>	
Organización simple <input type="checkbox"/>	
Organización compleja <input checked="" type="checkbox"/>	

CLASIFICACION HISTORICA ELEMENTO

Siglo o Etapa Historica: XVI
Estilo arquitectonico: Gótica de transición

Indeterminada: Popular

PROPIEDAD	USO ACTUAL	CONSERVACION GLOBAL
Individual	vivienda	Estado: Bien, Deficiente
		Ambito: Parcial, Parcial

PROTECCION JURIDICA EXISTENTE ELEMENTO

	Tipo	Fase	Fecha aprobación
Ley suelo	P.G.		
	N.S.		
	D.S.		
	P.E.		
	Otra		
Ley tesoro	C.H.A.		
	M.H.A.		
	Otra		
Otra			

PROPUESTA ACTUACION	ENTORNO	ELEMENTO
	Tipo	Plazo
Ordenación (L.S.)	P. Esp.	Muy urgente
Declaración (L.T.)	C.H.A.N.	Muy urgente
Intervención		
Otra		
	Tipo	Plazo
Ordenación (L.S.)		
Declaración (L.T.)		
Intervención	Obras	medio
Otra		

CALIFICACION ELEMENTO Interes: Comarcal

FOTOGRAFIA

DESCRIPCION: Casaca de planta rectangular. Tres alturas. Cuerpo volado en ultima planta sobre canes de madera. Arco de medio punto en planta baja. Silleria, en ella y planta primera. Estructura de madera y adobe, enfoscado, en el resto.

OBSERVACIONES Y RECOMENDACIONES

BIBLIOGRAFIA

ELEMENTO	Nº Municipio	Nº Población y Sector	UTM	o Lambert	Nº Ficha
	124	2 1	X 600	Y 797	1078

IDENTIFICACION Y LOCALIZACION

Denominación: Iglesia de Santa María
Municipio: Gumiel de Hizán
Población: Gumiel de Hizán
Localización: Pza. Mayor

Referenciación catastral: hoja [] manzana [] parcela []

ACCESIBILIDAD	Acceso asfaltado, vehiculo ordinario	Nº Km	TIPOLOGIA ENTORNO
	Acceso no asfaltado, vehiculo ordinario	00	
	Acceso no asfaltado, vehiculo todo terreno		
	Acceso no asfaltado, a pie		
		Parcial	Tipo
		Predominante	Urbano
		Total	

ENTORNO ELEMENTO

PERCEPCION VISUAL	Grado de interes	CALIDAD AMBIENTAL	Grado de interes
Extensión amplia		Extensión amplia	
Extensión media	Destacado	Extensión media	
Extensión escasa		Extensión escasa	Destacado

TIPOLOGIA ELEMENTO	UNIDADES PARCIALES CATALOGADAS
Anónimo o popular <input type="checkbox"/> Formal o culto <input checked="" type="checkbox"/> Organización simple <input type="checkbox"/> Organización compleja <input checked="" type="checkbox"/>	Nº Ficha Denominación

CLASIFICACION HISTORICA ELEMENTO

Siglo o Etapa Historica	Estilo arquitectonico
XV	Gótico
XIII-XIV	Gótico primitivo
XVI	Gótico de transición
XVII-XVIII	Barroco

PROPIEDAD	USO ACTUAL	CONSERVACION GLOBAL
Religiosa	Religioso	Estado Ambito
		Bien parcial
		Deficiente parcial

PROTECCION JURIDICA EXISTENTE ELEMENTO

	Tipo	Fase	Fecha aprobación
Ley suelo PG.			
NS.			
D.S.			
P.E.			
Otra			
Ley tesoro C.H.A.			
M.H.A.	Nacional	Declarado	8 de Agosto 1962
Otra			
Otra			

PROPUESTA ACTUACION

ENTORNO	Tipo	Plazo	ELEMENTO	Tipo	Plazo
Ordenación (L.S.)	Plan Esp.	Muy urgente	Ordenación (L.S.)		
Declaración (L.T.)	C.H.A.N.	Muy urgente	Declaración (L.T.)		
Intervención			Intervención		
Otra			Otra	Obras	urgente

CALIFICACION ELEMENTO Interes: Regional

FOTOGRAFIA

DESCRIPCION : Iglesia de tres naves. Planta rectangular. Bóvedas de crucería, cinco tramos, apoyadas en pilastras nervadas, de bastante altura (s. XIV-XV). Torre a los pies de la nave, sobre último tramo nave central, coro en su parte baja. Puerta arco apuntado bajo ella, gótico y rematada por ocho pináculos y decoración de bolas góticas, dos huecos en fachada frontal para campanario, reloj en lateral. Últimos tramos a ambos lados (s. XVI) gótico tardío, con gárgolas en esquinas, sobre contrafuertes. Portada en lateral derecho, barroca, fechada en 1647. Compuesta por tres alturas, con cuerpos laterales con columnas y puerta adintelada central, rematada por frontón. Sobre ella, y sucesivamente, relieves con escultura varia y rematando pequeña espadaña con frontón partido y puerta de clavos y casetones. La portada está añadida a la nave gótica, es de enormes proporciones en relación a la nave. Portada en lateral izquierdo, cuatro arquivoltas góticas (s. XIV-XV). Sacristía en lateral izdo. de la nave, con bóvedas gótico tardío. En ella está el museo parroquial, con tablas, imágenes de diversa calidad y capiteles románicos procedentes del Monasterio cisterciense de S. Pedro. Atrio reducido al que se accede por doble escalinata con barandilla con relieves barrocos. Altar mayor con retablo de calidad, realizado entre 1493 y 1520. Organo a los pies, barroco (s. XVIII). Cementerio en parte lateral izdo.

OBSERVACIONES Y RECOMENDACIONES

Está declarado M.H.A.N. con fecha 8 de Agosto de 1.962.

BIBLIOGRAFIA

- Cruz, Fray Valentín de "Burgos. Guía completa de las Tierras del Cid" Diputación Prov. de Burgos, 1975.
- "Catalogo de Monumentos Histórico-artísticos y Conjuntos Histórico-artísticos Ministerio de Educación y Ciencia.
- Pérez Carmona, José "Arquitectura y escultura románica en la provincia de Burgos" Ed. Calpe, 1974.
- Ponz, Antonio "Viaje de España" 1758.
- Rodríguez Abundio Logencio, Luis M^a de "Castille Romane I".
- Palacios, F. "Breve descripción de la iglesia de Sta. María de la villa de Gumiel de Hizán" B.C.M.B. 07 (1946-47).

ELEMENTO	Nº Municipio	Nº Población y Sector	UTM	o Lambert	Nº Ficha
	124	2	X 602	Y 796	1079

IDENTIFICACION Y LOCALIZACION

Denominación	Ermita de San Antonio
Municipio	Gumiel de Hizán
Población	Gumiel de Hizán
Localización	En cerro junto al río Gromejón

Referenciación catastral hoja manzana parcela

ACCESIBILIDAD

Acceso asfaltado, vehículo ordinario	Nº Km
Acceso no asfaltado, vehículo ordinario	
Acceso no asfaltado, vehículo todo terreno	
Acceso no asfaltado, a pie	

TIPOLOGIA ENTORNO

	Tipo
Parcial	
Predominante	Medio Físico
Total	

ENTORNO ELEMENTO

PERCEPCION VISUAL	Grado de interes	CALIDAD AMBIENTAL	Grado de interes
Extensión amplia		Extensión amplia	
Extensión media	Apreciable	Extensión media	Apreciable
Extensión escasa		Extensión escasa	

TIPOLOGIA ELEMENTO

Anónimo o popular	<input checked="" type="checkbox"/>
Formal o culto	<input type="checkbox"/>
Organización simple	<input checked="" type="checkbox"/>
Organización compleja	<input type="checkbox"/>

UNIDADES PARCIALES CATALOGADAS

Nº Ficha	Denominación

CLASIFICACION HISTORICA ELEMENTO

Siglo o Etapa Historica	Estilo arquitectonico
Indeterminado	Popular

PROPIEDAD

Religiosa

USO ACTUAL

Religioso

CONSERVACION GLOBAL

Estado	Ambito
Bien	General
Ruina	Puntual

PROTECCION JURIDICA EXISTENTE ELEMENTO

	Tipo	Fase	Fecha aprobación
Ley suelo	P.G.		
	N.S.		
	D.S.		
	P.E.		
	Otra		
Ley tesoro	C.H.A.		
	M.H.A.		
	Otra		
Otra			

PROPUESTA ACTUACION

ENTORNO	Tipo	Plazo	ELEMENTO	Tipo	Plazo
Ordenación (L.S.)	P.G.	Muy urgente	Ordenación (L.S.)		
Declaración (L.T.)			Declaración (L.T.)		
Intervención			Intervención		
Otra			Otra	obras	medio

CALIFICACION ELEMENTO

Interes

FOTOGRAFIA

DESCRIPCION: Ermita de una nave, planta rectangular. Pórtico popular en lateral. Arco de medio punto en ese mismo lateral. Espadaña a los pies de la nave, un hueco. Sillería y mampostería, en parte enfoscada.

*

*

OBSERVACIONES Y RECOMENDACIONES

BIBLIOGRAFIA

ELEMENTO	Nº Municipio	Nº Población y Sector	UTM	o Lambert	Nº Ficha
	124	2	x 600	y 800	1080

IDENTIFICACION Y LOCALIZACION

Denominación	Ermita del Sto. Cristo de Revelche
Municipio	Gumiel de Hizán
Población	Gumiel de Hizán
Localización	Cº desde el Km. 174 Cta. Nacional a Burgos

Referenciación catastral hoja manzana parcela

ACCESIBILIDAD

Acceso asfaltado, vehiculo ordinario	Nº Km
Acceso no asfaltado, vehiculo ordinario	
Acceso no asfaltado, vehiculo todo terreno	03
Acceso no asfaltado, a pie	

TIPOLOGIA ENTORNO

	Tipo
Parcial	
Predominante	Medio Físico
Total	

ENTORNO ELEMENTO

PERCEPCION VISUAL	Grado de interes	CALIDAD AMBIENTAL	Grado de interes
Extensión amplia		Extensión amplia	
Extensión media		Extensión media	Escaso
Extensión escasa	Apreciable	Extensión escasa	

TIPOLOGIA ELEMENTO

Anonimo o popular	<input type="checkbox"/>
Formal o culto	<input checked="" type="checkbox"/>
Organización simple	<input checked="" type="checkbox"/>
Organización compleja	<input type="checkbox"/>

UNIDADES PARCIALES CATALOGADAS

Nº Ficha	Denominación

CLASIFICACION HISTORICA ELEMENTO

Siglo o Etapa Historica	Estilo arquitectonico
XII-XIII	Románico culto
Indeterminado	Popular

PROPIEDAD

Religiosa

USO ACTUAL

Religioso

CONSERVACION GLOBAL

Estado	Ambito
Bien	General

PROTECCION JURIDICA EXISTENTE ELEMENTO

	Tipo	Fase	Fecha aprobación
Ley suelo	P.G.		
	N.S.		
	D.S.		
	P.E.		
	Otra		
Ley tesoro	C.H.A.		
	M.H.A.		
	Otra		
Otra			

PROPUESTA ACTUACION

ENTORNO	Tipo	Plazo	ELEMENTO	Tipo	Plazo
Ordenación (L.S.)	P.G.	Muy urgente	Ordenación (L.S.)		
Declaración (L.T.)			Declaración (L.T.)		
Intervención			Intervención		
Otra			Otra	Mantenimiento periódico	

CALIFICACION ELEMENTO

Interes

FOTOGRAFIA

DESCRIPCION : Ermita de una nave, románica. Añadido popular en lateral izquierdo de la nave. Pórtico en el otro lateral, popular. Bajo él, portada románica, cuatro arquivoltas, capiteles y columnas, con decoración profusa. Cabe-cera, ábside semicircular románico, columnas como contrafuertes, ventana en tramo central, una arquivolta. Canes de forma geométrica. Otra ventana a los pies de la nave, una arquivolta, románica. Torre sobre el primer tramo de la nave, con un hueco para campanario, popular, en cada fachada. Sillería y mampostería, en parte enfoscada.

OBSERVACIONES Y RECOMENDACIONES

No se ha podido visitar el interior.

BIBLIOGRAFIA

- Pérez Carmona, José "Arquitectura y escultura románicas en la provincia de Burgos" Ed. Calpe, 1974.

ELEMENTO	Nº Municipio	Nº Población y Sector	UTM	o Lambert	Nº Ficha
	124	2	X 601	Y 795	1081

IDENTIFICACION Y LOCALIZACION

Denominación	Monasterio de San Pedro
Municipio	Gumiel de Hizán
Población	Gumiel de Hizán
Localización	en paraje al sur del núcleo

Referenciación catastral hoja manzana parcela

ACCESIBILIDAD

Acceso asfaltado, vehículo ordinario	Nº Km
Acceso no asfaltado, vehículo ordinario	
Acceso no asfaltado, vehículo todo terreno	02
Acceso no asfaltado, a pie	

TIPOLOGIA ENTORNO

	Tipo
Parcial	
Predominante	
Total	Medio físico

ENTORNO ELEMENTO

PERCEPCION VISUAL	Grado de interes	CALIDAD AMBIENTAL	Grado de interes
Extensión amplia		Extensión amplia	
Extensión media		Extensión media	Apreciable
Extensión escasa	Apreciable	Extensión escasa	

TIPOLOGIA ELEMENTO

Anónimo o popular	<input type="checkbox"/>
Formal o culto	<input checked="" type="checkbox"/>
Organización simple	<input type="checkbox"/>
Organización compleja	<input checked="" type="checkbox"/>

UNIDADES PARCIALES CATALOGADAS

Nº Ficha	Denominación

CLASIFICACION HISTORICA ELEMENTO

Siglo o Etapa Historica	Estilo arquitectonico
XIII-XIV	Románico culto
Indeterminado	Popular

PROPIEDAD

Individual

USO ACTUAL

Agróbpecuario

CONSERVACION GLOBAL

Estado	Ambito
Restos	General

PROTECCION JURIDICA EXISTENTE ELEMENTO

	Tipo	Fase	Fecha aprobación
Ley suelo	P.G.		
	N.S.		
	D.S.		
	P.E.		
	Otra		
Ley tesoro	C.H.A.		
	M.H.A.		
	Otra		
Otra			

PROPUESTA ACTUACION

ENTORNO	Tipo	Plazo	ELEMENTO	Tipo	Plazo
Ordenación (L.S.)	P.G.	Muy urgente	Ordenación (L.S.)		
Declaración (L.T.)			Declaración (L.T.)		
Intervención			Intervención		
Otra			Otra		

CALIFICACION ELEMENTO

Interes

FOTOGRAFIA

DESCRIPCION Restos del monasterio cisterciense de San Pedro, queda la cerca que delimita la propiedad del monasterio. Algunos restos de edificaciones, con una pequeña caseta aprovechando muretes antiguos, que tiene un arco apuntado. Molino en borde del monasterio, en ruinas. Varios capiteles del monasterio en la iglesia de Santa María de Gumiel de Izán.

OBSERVACIONES Y RECOMENDACIONES

- BIBLIOGRAFIA** - Alvarez Palenzuela, Vicente A. "Monasterios cistercienses en Castilla (siglos XII-XIII)" Valladolid. 1978.
- Pérez Carmona, José "Arquitectura y escultura románicas en la prov. de Burgos". Ed. Calpe, 1974.
 - Ponz, Antonio "Viaje de España" 1758.
 - Fernandez Guerra, A. "Sobre el sepulcro y restos mortales de Fray Diego Velazquez existentes en San Pedro de Gumiel de Izán" B.R.A.H. I (1897).
 - Palacios Madrid, F. "Abaciología del monasterio de San Pedro de Gumiel de Izán" B.I.F.G. 171 (1968).
 - Palacios Madrid, F. "El monasterio de S. Pedro de Gumiel de Izán, panteón de los Guzmanes" B.I.F.G. 119 (1952).

ELEMENTO	Nº Municipio	Nº Población y Sector	UTM	o Lambert	Nº Ficha
	124	2	X 602	Y 796	1082

IDENTIFICACION Y LOCALIZACION

Denominación	Puente
Municipio	Gumiel de Hizán
Población	Gumiel de Hizán
Localización	Cº Ermita de San Antonio

Referenciación catastral hoja manzana parcela

ACCESIBILIDAD

Acceso asfaltado, vehiculo ordinario	Nº Km
Acceso no asfaltado, vehiculo ordinario	
Acceso no asfaltado, vehiculo todo terreno	02
Acceso no asfaltado, a pie	

TIPOLOGIA ENTORNO

	Tipo
Parcial	
Predominante	Medio físico
Total	

ENTORNO ELEMENTO

PERCEPCION VISUAL	Grado de interes	CALIDAD AMBIENTAL	Grado de interes
Extensión amplia		Extensión amplia	
Extensión media		Extensión media	Apreciable
Extensión escasa	escasa	Extensión escasa	

TIPOLOGIA ELEMENTO

Anónimo o popular

Formal o culto

Organización simple

Organización compleja

UNIDADES PARCIALES CATALOGADAS

Nº Ficha	Denominación

CLASIFICACION HISTORICA ELEMENTO

Siglo o Etapa Historica	Estilo arquitectonico
Indeterminado	Popular

PROPIEDAD

Municipal

USO ACTUAL

Viario

CONSERVACION GLOBAL

Estado	Ambito
Bien	General

PROTECCION JURIDICA EXISTENTE ELEMENTO

	Tipo	Fase	Fecha aprobación
Ley suelo	PG.		
	N.S.		
	D.S.		
	P.E.		
	Otra		
Ley tesoro	C.H.A.		
	M.H.A.		
	Otra		
Otra			

PROPUESTA ACTUACION

ENTORNO	Tipo	Plazo	ELEMENTO	Tipo	Plazo
Ordenación (L.S.)	P.G.	Muy urgente	Ordenación (L.S.)		
Declaración (L.T.)			Declaración (L.T.)		
Intervención			Intervención		
Otra			Otra	obras	medio

CALIFIGACION ELEMENTO

Interes

FOTOGRAFIA

DESCRIPCION: Puente, de dos ojos, medio punto, muy reformado. Tajamar en pico. Sillería, mampostería y obra nueva cogida con cemento.

OBSERVACIONES Y RECOMENDACIONES

BIBLIOGRAFIA

ELEMENTO	Nº Municipio	Nº Población y Sector	UTM	o Lambert	Nº Ficha
	124	2	X 601	Y 795	1083

IDENTIFICACION Y LOCALIZACION

Denominación	Puente Rio Gromejón
Municipio	Gumiel de Hizán
Población	Gumiel de Hizán
Localización	Cº antiguo Monasterio de San Pedro

Referenciación catastral hoja manzana parcela

ACCESIBILIDAD

Acceso asfaltado, vehiculo ordinario	Nº Km
Acceso no asfaltado, vehiculo ordinario	
Acceso no asfaltado, vehiculo todo terreno	01
Acceso no asfaltado, a pie	

TIPOLOGIA ENTORNO

	Tipo
Parcial	
Predominante	Medio Físico
Total	

ENTORNO ELEMENTO

PERCEPCION VISUAL	Grado de interes	CALIDAD AMBIENTAL	Grado de interes
Extensión amplia		Extensión amplia	
Extensión media		Extensión media	Apreciable
Extensión escasa	Apreciable	Extensión escasa	

TIPOLOGIA ELEMENTO

Anónimo o popular

Formal o culto

Organización simple

Organización compleja

UNIDADES PARCIALES CATALOGADAS

Nº Ficha	Denominación

CLASIFICACION HISTORICA ELEMENTO

Siglo o Etapa Historica	Estilo arquitectonico
I - III	Romano
Indeterminado	Popular

PROPIEDAD

Municipal

USO ACTUAL

Viario

CONSERVACION GLOBAL

Estado	Ambito
Bien	General
Deficiente	Puntual

PROTECCION JURIDICA EXISTENTE ELEMENTO

	Tipo	Fase	Fecha aprobación
Ley suelo	PG.		
	NS.		
	DS.		
	P.E.		
	Otra		
Ley tesoro	C.H.A.		
	M.H.A.		
	Otra		
Otra			

PROPUESTA ACTUACION

ENTORNO	Tipo	Plazo	ELEMENTO	Tipo	Plazo
Ordenación (L.S.)	P. G.	Muy urgente	Ordenación (L.S.)		
Declaración (L.T.)			Declaración (L.T.)		
Intervención			Intervención		
Otra			Otra	Mantenimiento periódico	

CALIFICACION ELEMENTO

Interes Comarcal

ELEMENTO	Nº Municipio	Nº Población y Sector	UTM	o Lambert	Nº Ficha
	125	1	X 589	Y 790	1087

IDENTIFICACION Y LOCALIZACION

Denominación	Casona
Municipio	Gumiel de Mercado
Población	Granja La Ventosilla
Localización	Junto a Cta. a Aranda de Duero desde La Horra

Referenciación catastral hoja manzana parcela

ACCESIBILIDAD

Acceso asfaltado, vehiculo ordinario	Nº Km
Acceso no asfaltado, vehiculo ordinario	00
Acceso no asfaltado, vehiculo todo terreno	
Acceso no asfaltado, a pie	

TIPOLOGIA ENTORNO

	Tipo
Parcial	
Predominante	Rural
Total	

ENTORNO ELEMENTO

PERCEPCION VISUAL	Grado de interes	CALIDAD AMBIENTAL	Grado de interes
Extensión amplia		Extensión amplia	
Extensión media		Extensión media	Apreciable
Extensión escasa	Apreciable	Extensión escasa	

TIPOLOGIA ELEMENTO

Anonimo o popular
 Formal o culto
 Organización simple
 Organización compleja

UNIDADES PARCIALES CATALOGADAS

Nº Ficha	Denominación

CLASIFICACION HISTORICA ELEMENTO

Siglo o Etapa Historica	Estilo arquitectonico
XVII-XVIII	Barroco
XX	Historicismo

PROPIEDAD

Individual

USO ACTUAL

Vivienda

CONSERVACION GLOBAL

Estado	Ambito
Bien	General

PROTECCION JURIDICA EXISTENTE ELEMENTO

	Tipo	Fase	Fecha aprobación
Ley suelo	P.G.		
	N.S.		
	D.S.		
	P.E.		
	Otra		
Ley tesoro	C.H.A.		
	M.H.A.		
	Otra		
Otra			

PROPUESTA ACTUACION

ENTORNO	Tipo	Plazo	ELEMENTO	Tipo	Plazo
Ordenación (L.S.)	N.S.	Urgente	Ordenación (L.S.)		
Declaración (L.T.)			Declaración (L.T.)		
Intervención			Intervención		
Otra			Otra	Mantenimiento periódico	

CALIFICACION ELEMENTO

Interes Comarca

FOTOGRAFIA

DESCRIPCION : Casona de planta rectangular, con patio central, de dos alturas fachada con huecos simétricos y recercados. Balcón con herrajes barrocos y dos escudos a los lados. Sillería. Varias chimeneas rematan la cubierta. Tejado a cuatro aguas, con cornisa de piedra. Finca impresionante aneja. Jardín delantero con pozo, con brocal octogonal. Junto a ella, ermita con antigua estructura barroca y completamente reformada, de una nave. Retablo en su interior. Fué Real Sitio hasta llegar el Duque de Lerma, que lo convierte en su finca de descanso.

OBSERVACIONES Y RECOMENDACIONES

No se ha podido visitar el interior.

BIBLIOGRAFIA

- Cruz, Fray Valentín de la "Burgos. Guía completa de las tierras del Cid". Diputación Prov. de Burgos, 1975.

ELEMENTO	Nº Municipio	Nº Población y Sector	UTM	o Lambert	Nº Ficha
	125	I	X 589	Y 790	108h

IDENTIFICACION Y LOCALIZACION

Denominación	Naves agrícolas
Municipio	Gumiel del Mercado
Población	Granja La Ventosilla
Localización	En núcleo junto cta. a Aranda de Duero desde La Horra

Referenciación catastral hoja manzana parcela

ACCESIBILIDAD	Acceso asfaltado, vehiculo ordinario	Nº Km	TIPOLOGIA ENTORNO
	Acceso no asfaltado, vehiculo ordinario	00	
	Acceso no asfaltado, vehiculo todo terreno	<input type="text"/>	
	Acceso no asfaltado, a pie	<input type="text"/>	
		Parcial	Tipo
		Predominante	Rural
		Total	<input type="text"/>

ENTORNO ELEMENTO		CALIDAD AMBIENTAL	
PERCEPCION VISUAL	Grado de interes	Grado de interes	
Extensión amplia	<input type="text"/>	Extensión amplia	<input type="text"/>
Extensión media	<input type="text"/>	Extensión media	Apreciable
Extensión escasa	Apreciable	Extensión escasa	<input type="text"/>

TIPOLOGIA ELEMENTO	Anonimo o popular	<input type="checkbox"/>	UNIDADES PARCIALES CATALOGADAS
	Formal o culto	<input checked="" type="checkbox"/>	
	Organización simple	<input type="checkbox"/>	
	Organización compleja	<input checked="" type="checkbox"/>	
		Nº Ficha	Denominación
		<input type="text"/>	<input type="text"/>
		<input type="text"/>	<input type="text"/>
		<input type="text"/>	<input type="text"/>
		<input type="text"/>	<input type="text"/>

CLASIFICACION HISTORICA ELEMENTO	
Siglo o Etapa Historica	Estilo arquitectonico
XX	Indeterminado
<input type="text"/>	<input type="text"/>
<input type="text"/>	<input type="text"/>
<input type="text"/>	<input type="text"/>

PROPIEDAD	USO ACTUAL	CONSERVACION GLOBAL	
Individual	Agropecuario	Estado	Ambito
<input type="text"/>	<input type="text"/>	Bien	General
<input type="text"/>	<input type="text"/>	<input type="text"/>	<input type="text"/>
<input type="text"/>	<input type="text"/>	<input type="text"/>	<input type="text"/>

PROTECCION JURIDICA EXISTENTE ELEMENTO			
	Tipo	Fase	Fecha aprobación
Ley suelo	P.G.	<input type="text"/>	<input type="text"/>
	N.S.	<input type="text"/>	<input type="text"/>
	D.S.	<input type="text"/>	<input type="text"/>
	P.E.	<input type="text"/>	<input type="text"/>
	Otra	<input type="text"/>	<input type="text"/>
Ley tesoro	C.H.A.	<input type="text"/>	<input type="text"/>
	M.H.A.	<input type="text"/>	<input type="text"/>
	Otra	<input type="text"/>	<input type="text"/>
Otra	<input type="text"/>	<input type="text"/>	<input type="text"/>

PROPUESTA ACTUACION					
ENTORNO		ELEMENTO			
	Tipo	Plazo	Tipo	Plazo	
Ordenación (L.S.)	N.S.	Urgente	Ordenación (L.S.)	<input type="text"/>	<input type="text"/>
Declaración (L.T.)	<input type="text"/>	<input type="text"/>	Declaración (L.T.)	<input type="text"/>	<input type="text"/>
Intervención	<input type="text"/>	<input type="text"/>	Intervención	<input type="text"/>	<input type="text"/>
Otra	<input type="text"/>	<input type="text"/>	Otra	Mantenimiento periódico	<input type="text"/>

CALIFICACION ELEMENTO Interes

FOTOGRAFIA

DESCRIPCION : Con tres naves principales paralelas dejando un espacio de manobra entre ellas, y unidas en cabecera por un pequeño cuerpo más bajo. Una nave corrida de forma octogonal a ellas, con cuerpo central de dos alturas y laterales de uno. Cubierta en forma de quilla de barco en las tres naves, en teja plana.
Sillería y enfoscado. Arquitectura del primer tercio de siglo.

OBSERVACIONES Y RECOMENDACIONES

BIBLIOGRAFIA

CONJUNTO	Nº Municipio	Nº Poblacion y Sector	UTM o Lambert	Nº Ficha
	125	2 I	X 590 Y 795	1086

IDENTIFICACION Y LOCALIZACION

Denominación: Casco antiguo
Municipio: Gumiel del Mercado
Población: Gumiel del Mercado
Sector o Barrio:
Espacio:

ACCESIBILIDAD Acceso asfaltado, vehiculo ordinario Acceso no asfaltado, vehiculo ordinario Acceso no asfaltado, vehiculo todo terreno Acceso no asfaltado, a pie	Nº Km	TIPOLOGIA CONJUNTO	
	00	CARACTER	AGRUPACION
		Urbano <input type="checkbox"/>	Concentrada <input type="checkbox"/>
		Rural <input type="checkbox"/>	Dispersa <input checked="" type="checkbox"/>
		Mixto <input checked="" type="checkbox"/>	

ENTORNO CONJUNTO

	MEDIO FISICO (Grado de interes)		MEDIO EDIFICADO (Grado de interes)	
	Calidad visual	Calidad ambiental	Calidad visual	Calidad ambiental
Extensión amplia				
Extensión media		Escaso		
Extensión escasa	Apreciable			

CARACTERÍSTICAS ESTRUCTURALES		CALIFICACION PARCIAL		Interes: Comarcal	
TRAZADO		FUNCION		EDIFICACION	
Tipo	Grado de pervivencia	Tipo	Grado de pervivencia	Tipo	Grado de pervivencia
Medieval	Parcial	Agrícola	Parcial	Popular	Parcial
Barroco	Apreciable	Ganadera	Restos	Medieval	Apreciable
		Residencial	Parcial	Barroca	Apreciable
				Moderna	Apreciable

CARACTERÍSTICAS ESPACIALES			CALIFICACION PARCIAL			Interes: Comarcal		
Tipo Espacios			Tipo Espacios			Nº con Nº sin ficha ficha		
Calles o tramos		9	Juegos, recreo		1			
Plaza Mayor		1	Fuente, abrevadero, lavadero		1			
Otras plazas		3	Otros		1			
Campas o atrio		2						

CARACTERÍSTICAS EDIFICACION			CALIFICACION PARCIAL			Interes: Provincial		
Nº con Nº sin ficha ficha			Nº con Nº sin ficha ficha					
Militar o defensiva	1	2	Residencial doméstica	1	89			
Religiosa (iglesia, ermita)	2	2	Deportiva o recreativa		1			
Institucional	1							
Residencial palacial		5						

PROTECCION JURIDICA EXISTENTE CONJUNTO

	Tipo	Fase	Fecha aprobacion
Ley suelo	P.G.		
	N.S.		
	D.S.		
	P.E.		
	Otra		
Ley tesoro	C.H.A.		
	M.H.A.		
	Otra		
Otra			

PROPUESTA ACTUACION		CONJUNTO	
ENTORNO	Tipo Plazo	ENTORNO	Tipo Plazo
Ordenación (L.S.)	N. S. Muy urgente	Ordenación (L.S.)	P. Esp. Urgente
Declaración (L.T.)		Declaración (L.T.)	
Intervención		Intervención	
Otra		Otra	

CALIFICACION CONJUNTO Interes Global: Provincial

FOTOGRAFIA

DESCRIPCION :Casco antiguo de tamaño medio. Planta alargada, adaptada, cerrándose a la ladera del cerro. Conserva ronda en la parte baja con restos de lienzo de muralla y dos puertas. Siendo paralelos estos tramos al arroyo. Calle principal atraviesa el núcleo desde una de estas puertas, es la calle del General Dávila, se abre en la Plaza Mayor. Planta rectangular con jardincillo en el centro y el Ayuntamiento porticado a un lado. Luego llega a un pequeño ensanchamiento con el atrio de la iglesia de San Pedro, con pequeña calle ortogonal que llega a la otra puerta de la muralla. Finalmente se desdobra en dos, terminando en la ronda. Otra plaza o de Sta. María, donde se halla la iglesia de Sta. María, y otras pequeñas plazas componen el núcleo. Ermita y bodegas en borde del núcleo. Tipología constructiva con basamentos en mampostería y el resto tapial o adobe, con recercados de huecos en sillería y estructura de madera y adobe. Ejemplos de cuerpos volados o pasadizos, de tradición medieval. A veces se emplea el ladrillo. Varias casas fechadas en 1674, 1626, 1636, 1886 y 1648, con escudos y arcos de medio punto. Edificación de gran unidad y calidad.

OBSERVACIONES Y RECOMENDACIONES

- Se cita documentalmente en 1.136

BIBLIOGRAFIA

- "Conocer España" Geografía y Guía Ed. Salvat.
- Floréz, Fray Enrique "España Sagrada" 1771
- Lopez Mata, T. "Geografía del Condado de Castilla a la muerte de Fernan Gonzalez" C.S.I.C. 1957.

ELEMENTO	Nº Municipio	Nº Población y Sector	UTM	o Lambert	Nº Ficha
	125	2 1	X 590	Y 795	1087

IDENTIFICACION Y LOCALIZACION

Denominación	Ayuntamiento
Municipio	Gumiel del Mercado
Población	Gumiel del Mercado
Localización	Pza. Mayor o Gral. Franco

Referenciación catastral hoja manzana parcela

ACCESIBILIDAD

Acceso asfaltado, vehículo ordinario	Nº Km
Acceso no asfaltado, vehículo ordinario	00
Acceso no asfaltado, vehículo todo terreno	
Acceso no asfaltado, a pie	

TIPOLOGIA ENTORNO

	Tipo
Parcial	
Predominante	urbano
Total	

ENTORNO ELEMENTO

PERCEPCION VISUAL	Grado de interes	CALIDAD AMBIENTAL	Grado de interes
Extensión amplia		Extensión amplia	
Extensión media		Extensión media	
Extensión escasa	Apreciable	Extensión escasa	Apreciable

TIPOLOGIA ELEMENTO

Anónimo o popular	<input type="checkbox"/>
Formal o culto	<input checked="" type="checkbox"/>
Organización simple	<input type="checkbox"/>
Organización compleja	<input checked="" type="checkbox"/>

UNIDADES PARCIALES CATALOGADAS

Nº Ficha	Denominación

CLASIFICACION HISTORICA ELEMENTO

Siglo o Etapa Historica	Estilo arquitectonico
XVII-XVIII	Barroco

PROPIEDAD

Municipal

USO ACTUAL

Público oficinas

CONSERVACION GLOBAL

Estado	Ambito
Bien	General
Deficiente	Puntual

PROTECCION JURIDICA EXISTENTE ELEMENTO

	Tipo	Fase	Fecha aprobación
Ley suelo	P.G.		
	N.S.		
	D.S.		
	P.E.		
	Otra		
Ley tesoro	C.H.A.		
	M.H.A.		
	Otra		
Otra			

PROPUESTA ACTUACION

ENTORNO	Tipo	Plazo	ELEMENTO	Tipo	Plazo
Ordenación (L.S.)	N.S.	Muy urgente	Ordenación (L.S.)		
Declaración (L.T.)			Declaración (L.T.)		
Intervención			Intervención		
Otra			Otra	Obras	Medio

CALIFICACION ELEMENTO

Interes Comarcal

FOTOGRAFIA

DESCRIPCION :Planta rectangular. Pórtico con cinco arcos de medio punto. En planta primera se repite la arcada, sobre pilastras, con balcón corrido. Es padaña con escudo en el centro de la fachada. Sillería y revoco, en el resto. Tejado a cuatro aguas, con cornisa de piedra.

x

x

OBSERVACIONES Y RECOMENDACIONES

BIBLIOGRAFIA

ELEMENTO	Nº Municipio	Nº Población y Sector	UTM	Lambert	Nº Ficha
	125	2 1	X 590	Y 795	1088

IDENTIFICACION Y LOCALIZACION

Denominación	Casa con porche
Municipio	Gumiel del Mercado
Población	Gumiel del Mercado
Localización	C) General Davila, 42

Referenciación catastral hoja manzana parcela

ACCESIBILIDAD

Acceso asfaltado, vehículo ordinario	Nº Km
Acceso no asfaltado, vehículo ordinario	00
Acceso no asfaltado, vehículo todo terreno	
Acceso no asfaltado, a pie	

TIPOLOGIA ENTORNO

	Tipo
Parcial	rural
Predominante	urbano
Total	

ENTORNO ELEMENTO

PERCEPCION VISUAL Grado de interes

Extensión amplia	
Extensión media	
Extensión escasa	Apreciable

CALIDAD AMBIENTAL Grado de interes

Extensión amplia	
Extensión media	
Extensión escasa	Apreciable

TIPOLOGIA ELEMENTO

Anónimo o popular

Formal o culto

Organización simple

Organización compleja

UNIDADES PARCIALES CATALOGADAS

Nº Ficha	Denominación

CLASIFICACION HISTORICA ELEMENTO

Siglo o Etapa Historica	Estilo arquitectonico
Indeterminado	Popular

PROPIEDAD

Individual

USO ACTUAL

Vivienda

CONSERVACION GLOBAL

Estado	Ambito
Bien	Parcial
Deficiente	Parcial

PROTECCION JURIDICA EXISTENTE ELEMENTO

	Tipo	Fase	Fecha aprobación
Ley suelo	P.G.		
	N.S.		
	D.S.		
	P.E.		
	Otra		
Ley tesoro	C.H.A.		
	M.H.A.		
	Otra		
Otra			

PROPUESTA ACTUACION

ENTORNO

Tipo	Plazo
Ordenación (L.S.)	N.S.
Declaración (L.T.)	Muy urgente
Intervención	
Otra	

ELEMENTO

Tipo	Plazo
Ordenación (L.S.)	
Declaración (L.T.)	
Intervención	
Otra	obras corto

CALIFICACION ELEMENTO

Interes

FOTOGRAFIA

DESCRIPCION : Casa popular, de dos alturas. Porche con tres pies derechos de madera, que sujetan gran viga de madera en la que se apoya el cuerpo superior. Balcones con barandilla con barrotes torneados de madera. Alero con canes dobles de madera. Enfoscada y reformada en planta baja. Ejemplar popular de tradición medieval.

OBSERVACIONES Y RECOMENDACIONES

BIBLIOGRAFIA

ELEMENTO	Nº Municipio	Nº Población y Sector	UTM	o Lambert	Nº Ficha
	125	2 1	X 590	Y 795	1089

IDENTIFICACION Y LOCALIZACION

Denominación	Iglesia de San Pedro
Municipio	Gumiel del Mercado
Población	Gumiel del Mercado
Localización	C) del General Dávila

Referenciación catastral hoja manzana parcela

ACCESIBILIDAD

Acceso asfaltado, vehículo ordinario	Nº Km
Acceso no asfaltado, vehículo ordinario	00
Acceso no asfaltado, vehículo todo terreno	
Acceso no asfaltado, a pie	

TIPOLOGIA ENTORNO

	Tipo
Parcial	Rural
Predominante	Urbano
Total	

ENTORNO ELEMENTO

PERCEPCION VISUAL	Grado de interes	CALIDAD AMBIENTAL	Grado de interes
Extensión amplia		Extensión amplia	
Extensión media	Apreciable	Extensión media	
Extensión escasa		Extensión escasa	Apreciable

TIPOLOGIA ELEMENTO

Anónimo o popular	<input type="checkbox"/>
Formal o culto	<input checked="" type="checkbox"/>
Organización simple	<input type="checkbox"/>
Organización compleja	<input checked="" type="checkbox"/>

UNIDADES PARCIALES CATALOGADAS

Nº Ficha	Denominación

CLASIFICACION HISTORICA ELEMENTO

Siglo o Etapa Historica	Estilo arquitectonico
XV	Gótico
XVI	Bótico de transición
XVIII	Barroco

PROPIEDAD

Religiosa

USO ACTUAL

Religioso

CONSERVACION GLOBAL

Estado	Ambito
Bien	General
Deficiente	Puntual

PROTECCION JURIDICA EXISTENTE ELEMENTO

	Tipo	Fase	Fecha aprobación
Ley suelo	P.G.		
	N.S.		
	D.S.		
	P.E.		
	Otra		
Ley tesoro	C.H.A.		
	M.H.A.		
	Otra		
Otra			

PROPUESTA ACTUACION

ENTORNO	Tipo	Plazo	ELEMENTO	Tipo	Plazo
Ordenación (L.S.)	N.S.	Muy urgente	Ordenación (L.S.)		
Declaración (L.T.)			Declaración (L.T.)		
Intervención			Intervención		
Otra			Otra	Obras	Medio

CALIFICACION ELEMENTO

Interes Comarcal

FOTOGRAFIA

DESCRIPCION : Iglesia de tres naves. Con cabecera de la nave central destacando del resto de las naves, con contrafuertes diagonales en esquinas. Sacristía en lateral izquierdo de la cabecera. Portada en el mismo lateral, puerta adintelada con columna a ambos lados y arco almohadillado rematándolo (s. XVIII) barroco. Torre a los pies con matacanes y almenado, fue torre-fuerte también, con espadaña en lateral y escudos. Oculos barrocos en parte recrecida de la nave central y arcos apuntados góticos. Sillería. Atrio con cerca de piedra y árboles.

OBSERVACIONES Y RECOMENDACIONES

No se ha podido visitar el interior.

BIBLIOGRAFIA

- Cruz, Fray Valentín de la "Burgos. Guía completa de las tierras del Cid" Diputación Prov. de Burgos, 1975.
- Espinosa de los Monteros, Juan y Martín Artajo, Luis "Corpus de los Castillos medievales de Castilla" Bilbao.
- I.P.C.E. "Monumentos de Arquitectura Militar" M^o de Educación y Ciencia, 1967.

ELEMENTO	Nº Municipio	Nº Población y Sector	UTM	o Lambert	Nº Ficha
	125	2 1	X 590	Y 795	1090

IDENTIFICACION Y LOCALIZACION

Denominación	Iglesia de Santa María
Municipio	Gumiel del Mercado
Población	Gumiel del Mercado
Localización	Plaza Calvo Sotelo o Sta. María

Referenciación catastral hoja manzana parcela

ACCESIBILIDAD

Acceso asfaltado, vehículo ordinario	Nº Km
Acceso no asfaltado, vehículo ordinario	00
Acceso no asfaltado, vehículo todo terreno	
Acceso no asfaltado, a pie	

TIPOLOGIA ENTORNO

	Tipo
Parcial	
Predominante	rural
Total	

ENTORNO ELEMENTO

PERCEPCION VISUAL	Grado de interes	CALIDAD AMBIENTAL	Grado de interes
Extensión amplia		Extensión amplia	
Extensión media	Apreciable	Extensión media	
Extensión escasa		Extensión escasa	Apreciable

TIPOLOGIA ELEMENTO

Anónimo o popular

Formal o culto

Organización simple

Organización compleja

UNIDADES PARCIALES CATALOGADAS

Nº Ficha	Denominación

CLASIFICACION HISTORICA ELEMENTO

Siglo o Etapa Historica	Estilo arquitectonico
XV	Gótico
XVI	Gótico de transición
XVII	Barroco

PROPIEDAD

Religiosa

USO ACTUAL

Religioso

CONSERVACION GLOBAL

Estado	Ambito
Bien	General

PROTECCION JURIDICA EXISTENTE ELEMENTO

	Tipo	Fase	Fecha aprobación
Ley suelo	PG.		
	N.S.		
	D.S.		
	P.E.		
	Otra		
Ley tesoro	C.H.A.		
	M.H.A.		
	Otra		
Otra			

PROPUESTA ACTUACION

ENTORNO	Tipo	Plazo	ELEMENTO	Tipo	Plazo
Ordenación (L.S.)	N.S.	Muy urgente	Ordenación (L.S.)		
Declaración (L.T.)			Declaración (L.T.)		
Intervención			Intervención		
Otra			Otra	Mantenimiento periódico	

CALIFICACION ELEMENTO

Interes Comercial

FOTOGRAFIA

DESCRIPCION : Iglesia de tres naves. Cuatro tramos con bóvedas de crucería, sobre pilastras. La nave central es de mayor altura que los laterales. Portada en lateral izquierdo, tres arquivoltas apuntadas, con alfiz con bolas, gótico florido (s. XV). Canes vastos en la nave. Sacristía y capilla adosadas en ambos laterales de la cabecera. Torre a los pies de la nave central, dos huecos para campanario en cada fachada, apilastrado recercando los huecos (s. XVII), gárgolas y pináculos en la cornisa, barroco. Atrio con cerca de piedra, con pequeña escalera de acceso. Retablo con imágenes de Gregorio Hernández.
Sillería.

OBSERVACIONES Y RECOMENDACIONES

BIBLIOGRAFIA

- Cruz, Fray Valentín de la "Burgos. Guía completa de las tierras del Cid" Diputación Prov. de Burgos, 1975.
- Ponz, "Viaje por España" 1.758.

ELEMENTO	Nº Municipio	Nº Población y Sector	UTM	o Lambert	Nº Ficha
	125	2 1	x 590	y 795	1091

IDENTIFICACION Y LOCALIZACION

Denominación	Puerta de Muralla
Municipio	Gumiel del Mercado
Población	Gumiel del Mercado
Localización	Avda. de José Antonio Primo de Rivera

Referenciación catastral hoja manzana parcela

ACCESIBILIDAD

Acceso asfaltado, vehículo ordinario	Nº Km
Acceso no asfaltado, vehículo ordinario	00
Acceso no asfaltado, vehículo todo terreno	
Acceso no asfaltado, a pie	

TIPOLOGIA ENTORNO

	Tipo
Parcial	rural
Predominante	urbano
Total	

ENTORNO ELEMENTO

PERCEPCION VISUAL	Grado de interes	CALIDAD AMBIENTAL	Grado de interes
Extensión amplia		Extensión amplia	
Extensión media		Extensión media	
Extensión escasa	Apreciable	Extensión escasa	Apreciable

TIPOLOGIA ELEMENTO

Anonimo o popular	<input type="checkbox"/>
Formal o culto	<input checked="" type="checkbox"/>
Organización simple	<input type="checkbox"/>
Organización compleja	<input checked="" type="checkbox"/>

UNIDADES PARCIALES CATALOGADAS

Nº Ficha	Denominación

CLASIFICACION HISTORICA ELEMENTO

Siglo o Etapa Historica	Estilo arquitectonico
XVII-XVIII	Barroco
XVI	Gótico

PROPIEDAD

Municipal

USO ACTUAL

CONSERVACION GLOBAL

Estado	Ambito
Bien	General

PROTECCION JURIDICA EXISTENTE ELEMENTO

	Tipo	Fase	Fecha aprobación
Ley suelo	PG.		
	NS.		
	D.S.		
	P.E.		
	Otra		
Ley tesoro	C.H.A.		
	M.H.A.		
	Otra		
Otra			

PROPUESTA ACTUACION

ENTORNO	Tipo	Plazo	ELEMENTO	Tipo	Plazo
Ordenación (L.S.)	M.S.	Muy urgente	Ordenación (L.S.)		
Declaración (L.T.)			Declaración (L.T.)		
Intervención			Intervención		
Otra			Otra	Mantenimiento periódico	

CALIFICACION ELEMENTO

Interes

FOTOGRAFIA

DESCRIPCION :Puerta de muralla, arco de medio punto, rematado por bolas y cruz. Sillería, Adosada a casa.

OBSERVACIONES Y RECOMENDACIONES

BIBLIOGRAFIA

ELEMENTO	Nº Municipio	Nº Población y Sector	UTM	o Lambert	Nº Ficha
	125	2	X 590	Y 795	1092

IDENTIFICACION Y LOCALIZACION

Denominación	Arco de Muralla
Municipio	Gumiel del Mercado
Población	Gumiel del Mercado
Localización	C) de las Pradas

Referenciación catastral hoja manzana parcela

ACCESIBILIDAD

Acceso asfaltado, vehiculo ordinario	Nº Km
Acceso no asfaltado, vehiculo ordinario	00
Acceso no asfaltado, vehiculo todo terreno	
Acceso no asfaltado, a pie	

TIPOLOGIA ENTORNO

	Tipo
Parcial	Urbano
Predominante	Rural
Total	

ENTORNO ELEMENTO

PERCEPCION VISUAL	Grado de interes	CALIDAD AMBIENTAL	Grado de interes
Extensión amplia		Extensión amplia	
Extensión media		Extensión media	
Extensión escasa	Apreciable	Extensión escasa	Apreciable

TIPOLOGIA ELEMENTO

Anonimo o popular	<input type="checkbox"/>
Formal o culto	<input checked="" type="checkbox"/>
Organización simple	<input checked="" type="checkbox"/>
Organización compleja	<input type="checkbox"/>

UNIDADES PARCIALES CATALOGADAS

Nº Ficha	Denominación

CLASIFICACION HISTORICA ELEMENTO

Siglo o Etapa Historica	Estilo arquitectonico
XVII-XVIII	Barroco
XVI	Gótico de transición

PROPIEDAD

Municipal

USO ACTUAL

CONSERVACION GLOBAL

Estado	Ambito
Bien	General

PROTECCION JURIDICA EXISTENTE ELEMENTO

	Tipo	Fase	Fecha aprobación
Ley suelo	PG.		
	N.S.		
	D.S.		
	P.E.		
	Otra		
Ley tesoro	C.H.A.		
	M.H.A.		
	Otra		
Otra			

PROPUESTA ACTUACION

ENTORNO	Tipo	Plazo	ELEMENTO	Tipo	Plazo
Ordenación (L.S.)	N.S.	Muy urgente	Ordenación (L.S.)		
Declaración (L.T.)			Declaración (L.T.)		
Intervención			Intervención		
Otra			Otra	Mantenimiento periódico	

CALIFICACION ELEMENTO

Interes

FOTOGRAFIA

DESCRIPCION : Puerta de muralla, arco de medio punto, rematado con bolas y cruz. Sillería.

x

x

OBSERVACIONES Y RECOMENDACIONES

BIBLIOGRAFIA

ELEMENTO	Nº Municipio	Nº Población y Sector	UTM	o Lambert	Nº Ficha
	125	2	X 593	Y 796	1093

IDENTIFICACION Y LOCALIZACION

Denominación	Ermita de Mozón
Municipio	Gumiel del Mercado
Población	Gumiel del Mercado
Localización	Junto a cta. a Oquillas desde Gumiel

Referenciación catastral hoja manzana parcela

ACCESIBILIDAD

Acceso asfaltado, vehículo ordinario	Nº Km
Acceso no asfaltado, vehículo ordinario	00
Acceso no asfaltado, vehículo todo terreno	
Acceso no asfaltado, a pie	

TIPOLOGIA ENTORNO

	Tipo
Parcial	
Predominante	
Total	Medio físico

ENTORNO ELEMENTO

PERCEPCION VISUAL	Grado de interes	CALIDAD AMBIENTAL	Grado de interes
Extensión amplia		Extensión amplia	
Extensión media		Extensión media	
Extensión escasa	Apreciable	Extensión escasa	Apreciable

TIPOLOGIA ELEMENTO

Anónimo o popular	<input type="checkbox"/>
Formal o culto	<input checked="" type="checkbox"/>
Organización simple	<input type="checkbox"/>
Organización compleja	<input checked="" type="checkbox"/>

UNIDADES PARCIALES CATALOGADAS

Nº Ficha	Denominación

CLASIFICACION HISTORICA ELEMENTO

Siglo o Etapa Historica	Estilo arquitectonico
XV	Gótico
XVI	Gótico de transición

PROPIEDAD

Religiosa

USO ACTUAL

Religioso

CONSERVACION GLOBAL

Estado	Ambito
Bien	General
Deficiente	Parcial

PROTECCION JURIDICA EXISTENTE ELEMENTO

	Tipo	Fase	Fecha aprobación
Ley suelo	PG.		
	N.S.		
	D.S.		
	P.E.		
	Otra		
Ley tesoro	C.H.A.		
	M.H.A.		
	Otra		
Otra			

PROPUESTA ACTUACION

ENTORNO	Tipo	Plazo	ELEMENTO	Tipo	Plazo
Ordenación (L.S.)	N.S.	Muy urgente	Ordenación (L.S.)		
Declaración (L.T.)			Declaración (L.T.)		
Intervención			Intervención		
Otra			Otra	obras	medio

CALIFICACION ELEMENTO

Interes

FOTOGRAFIA

DESCRIPCION : Ermita de una nave, planta rectangular. Tres tramos denotados al exterior por contrafuertes. Capilla o sacristía adosada en lateral izquierdo de la nave. Cabecera con contrafuertes diagonales en esquinas. Portada en lateral derecho de la nave, tres arquivoltas, apuntados, gótico - florido (s. XV). Torre a los pies de la nave, dos huecos para campanario en fachada frontal, con canes en alero. Sillería y mampostería.

OBSERVACIONES Y RECOMENDACIONES

No se ha podido visitar el interior.

BIBLIOGRAFIA

ELEMENTO	Nº Municipio	Nº Población y Sector	UTM	o Lambert	Nº Ficha
	126	1	X 633	Y 820	1094

IDENTIFICACION Y LOCALIZACION

Denominación: Castillo o Muralla

Municipio: Haciñas

Población: "

Localización: Centro de una peña, junto al núcleo

Referenciación catastral: hoja manzana parcela

ACCESIBILIDAD	Acceso asfaltado, vehiculo ordinario	Nº Km	TIPOLOGIA ENTORNO	Parcial	Tipo
	Acceso no asfaltado, vehiculo ordinario	00		Predominante	Rural
	Acceso no asfaltado, vehiculo todo terreno			Total	
	Acceso no asfaltado, a pie				

ENTORNO ELEMENTO		CALIDAD AMBIENTAL	
PERCEPCION VISUAL	Grado de interes	Grado de interes	
Extensión amplia	Apreciable	Extensión amplia	
Extensión media		Extensión media	Apreciable
Extensión escasa		Extensión escasa	

TIPOLOGIA ELEMENTO	Anonimo o popular	<input checked="" type="checkbox"/>	UNIDADES PARCIALES CATALOGADAS
	Formal o culto	<input type="checkbox"/>	
	Organización simple	<input checked="" type="checkbox"/>	
	Organización compleja	<input type="checkbox"/>	
	Nº Ficha	Denominación	

CLASIFICACION HISTORICA ELEMENTO

Siglo o Etapa Historica: Medieval Estilo arquitectonico: Indeterminado

PROPIEDAD	USO ACTUAL	CONSERVACION GLOBAL
Municipal	Vacante	Estado: Restos Ambito: General

PROTECCION JURIDICA EXISTENTE ELEMENTO

	Tipo	Fase	Fecha aprobación
Ley suelo	PG.		
	N.S.		
	D.S.		
	P.E.		
	Otra		
Ley tesoro	C.H.A.		
	M.H.A.		
	Otra		
Otra			

PROPUESTA ACTUACION			ELEMENTO		
ENTORNO	Tipo	Plazo	Tipo	Plazo	
Ordenación (L.S.)	N.S.	Urgente	Ordenación (L.S.)		
Declaración (L.T.)			Declaración (L.T.)		
Intervención			Intervención		
Otra			Otra	Mantenimiento	periódico

CALIFICACION ELEMENTO Interes: Local

FOTOGRAFIA

DESCRIPCION

Restos de castillo medieval, sobre roca granítica, junto a la iglesia.
Sólo la base de un paño de muralla, de sillarejo.

En la misma roca hay tumbas excavadas y próximo al núcleo otra necrópolis altomedieval.

OBSERVACIONES Y RECOMENDACIONES

Batalla de Hacinas, antes de 950, interviene Fernán González.

BIBLIOGRAFIA

- Espinosa de los Monteros, J. y Martín Artajo, L. "Corpus de los Castillos medievales de Castilla". Bilbao.
- I.P.C.E. "Monumentos de Arquitectura Militar " M.E.C. 1968

ELEMENTO	Nº Municipio	Nº Población y Sector	UTM	o Lambert	Nº Ficha
	126	1	X 633	Y 820	1095

IDENTIFICACION Y LOCALIZACION

Denominación	Ermita
Municipio	Hacinas
Población	"
Localización	Junto a la carretera

Referenciación catastral hoja manzana parcela

ACCESIBILIDAD

Acceso asfaltado, vehiculo ordinario	Nº Km
Acceso no asfaltado, vehiculo ordinario	00
Acceso no asfaltado, vehiculo todo terreno	
Acceso no asfaltado, a pie	

TIPOLOGIA ENTORNO

Parcial	Tipo
Predominante	
Total	Medio Físico

ENTORNO ELEMENTO

PERCEPCION VISUAL	Grado de interes	CALIDAD AMBIENTAL	Grado de interes
Extensión amplia		Extensión amplia	
Extensión media	Apreciable	Extensión media	Apreciable
Extensión escasa		Extensión escasa	

TIPOLOGIA ELEMENTO

Anonimo o popular	<input type="checkbox"/>
Formal o culto	<input checked="" type="checkbox"/>
Organización simple	<input checked="" type="checkbox"/>
Organización compleja	<input type="checkbox"/>

UNIDADES PARCIALES CATALOGADAS

Nº Ficha	Denominación

CLASIFICACION HISTORICA ELEMENTO

Siglo o Etapa Historica	Estilo arquitectonico
XVII-XVIII	Barroco

PROPIEDAD

Religiosa

USO ACTUAL

Religioso

CONSERVACION GLOBAL

Estado	Ambito
Deficiente	Parcial

PROTECCION JURIDICA EXISTENTE ELEMENTO

	Tipo	Fase	Fecha aprobación
Ley suelo	PG.		
	N.S.		
	D.S.		
	P.E.		
	Otra		
Ley tesoro	C.H.A.		
	M.H.A.		
	Otra		
Otra			

PROPUESTA ACTUACION

ENTORNO	Tipo	Plazo	ELEMENTO	Tipo	Plazo
Ordenación (L.S.)	N.S.	Urgente	Ordenación (L.S.)		
Declaración (L.T.)			Declaración (L.T.)		
Intervención			Intervención		
Otra			Otra	Mantenimiento	periódico

CALIFICACION ELEMENTO

Interes Comarcal

FOTOGRAFIA

DESCRIPCION

Ermita de gran volumen, tres naves. La fachada de los pies de la nave, con dos pequeñas puertas, se desploma hacia afuera, contenida por dos grandes contrafuertes de hormigón. Sobre ella, pequeña espadaña barroca y remates piramidales. Portada barroca sencilla.

Junto a la carretera, próxima a la ermita, fuente con tejado escalonado de basas de piedra.

OBSERVACIONES Y RECOMENDACIONES

No se puede visitar el interior.

BIBLIOGRAFIA

ELEMENTO	Nº Municipio	Nº Población y Sector	UTM	o Lambert	Nº Ficha
	126	1	X 633	Y 820	1096

IDENTIFICACION Y LOCALIZACION

Denominación	Iglesia
Municipio	Hacinas
Población	"
Localización	Sobre el núcleo

Referenciación catastral hoja manzana parcela

ACCESIBILIDAD	Acceso asfaltado, vehiculo ordinario	Nº Km	TIPOLOGIA ENTORNO	
	Acceso no asfaltado, vehiculo ordinario	00		Parcial
	Acceso no asfaltado, vehiculo todo terreno			Predominante
	Acceso no asfaltado, a pie			Total

Tipo Rural

ENTORNO ELEMENTO		CALIDAD AMBIENTAL	
PERCEPCION VISUAL	Grado de interes	Grado de interes	
Extensión amplia	Apreciable	Extensión amplia	
Extensión media		Extensión media	Apreciable
Extensión escasa		Extensión escasa	

TIPOLOGIA ELEMENTO	Anonimo o popular	<input type="checkbox"/>	UNIDADES PARCIALES CATALOGADAS	
	Formal o culto	<input checked="" type="checkbox"/>		Nº Ficha
	Organización simple	<input checked="" type="checkbox"/>		Denominación
	Organización compleja	<input type="checkbox"/>		

CLASIFICACION HISTORICA ELEMENTO

Siglo o Etapa Historica	Estilo arquitectonico
XVII	Barroco
XVI	Gótico de transición

PROPIEDAD	USO ACTUAL	CONSERVACION GLOBAL
Religiosa	Religioso	Estado
		Bien
		Ambito
		General

PROTECCION JURIDICA EXISTENTE ELEMENTO

	Tipo	Fase	Fecha aprobación
Ley suelo	PG.		
	N.S.		
	D.S.		
	P.E.		
	Otra		
Ley tesoro	C.H.A.		
	M.H.A.		
	Otra		
Otra			

PROPUESTA ACTUACION			ELEMENTO		
ENTORNO	Tipo	Plazo	Tipo	Plazo	
Ordenación (L.S.)	N.S.	Urgente	Ordenación (L.S.)		
Declaración (L.T.)			Declaración (L.T.)		
Intervención			Intervención		
Otra			Otra	Mantenimiento	Periódico

CALIFICACION ELEMENTO Interes Comarcal

FOTOGRAFIA

DESCRIPCION

Iglesia con gran torre centrada al pie, con remates de bolas. Portada barroca de cierta importancia, bajo guardapolvo con casetones. Cabecera poligonal con contrafuertes. Cornisa de piedra.

Próxima a la iglesia, espadaña popular sobre peña granítica, fue la antigua iglesia. Rematada por estatua inconveniente.

En el mismo cerro, sobre otra peña, restos de castillo medieval y enterramientos altomedievales.

OBSERVACIONES Y RECOMENDACIONES

No se ha podido visitar el interior.

BIBLIOGRAFIA

ELEMENTO	Nº Municipio	Nº Población y Sector	UTM	o Lambert	Nº Ficha
	126	1	X 633	Y 820	1097

IDENTIFICACION Y LOCALIZACION

Denominación	Rolla
Municipio	Hacinas
Población	"
Localización	Placita en el centro del núcleo

Referenciación catastral hoja manzana parcela

ACCESIBILIDAD	Acceso asfaltado, vehiculo ordinario	Nº Km 00	TÍPOLOGIA ENTORNO	Parcial	Tipo Rural
	Acceso no asfaltado, vehiculo ordinario			Predominante	
	Acceso no asfaltado, vehiculo todo terreno			Total	
	Acceso no asfaltado, a pie				

ENTORNO ELEMENTO

PERCEPCION VISUAL	Grado de interes	CALIDAD AMBIENTAL	Grado de interes
Extensión amplia	Apreciable	Extensión amplia	Apreciable
Extensión media		Extensión media	
Extensión escasa		Extensión escasa	

TIPOLOGIA ELEMENTO	UNIDADES PARCIALES CATALOGADAS								
Anonimo o popular <input type="checkbox"/> Formal o culto <input checked="" type="checkbox"/> Organización simple <input checked="" type="checkbox"/> Organización compleja <input type="checkbox"/>	<table border="1"> <tr> <th>Nº Ficha</th> <th>Denominación</th> </tr> <tr><td> </td><td> </td></tr> <tr><td> </td><td> </td></tr> <tr><td> </td><td> </td></tr> </table>	Nº Ficha	Denominación						
Nº Ficha	Denominación								

CLASIFICACION HISTORICA ELEMENTO

Siglo o Etapa Historica	Estilo arquitectonico
Medieval	Indeterminado

PROPIEDAD	USO ACTUAL	CONSERVACION GLOBAL
Municipal	Vacante	Estado: Bien Ambito: General

PROTECCION JURIDICA EXISTENTE ELEMENTO

	Tipo	Fase	Fecha aprobación
Ley suelo	PG.		
	N.S.		
	D.S.		
	PE.		
	Otra		
Ley tesoro	C.H.A.		
	M.H.A.		
	Otra		
Otra			

PROPUESTA ACTUACION

ENTORNO	Tipo	Plazo	ELEMENTO	Tipo	Plazo
Ordenación (L.S.)	N.S.	Urgente	Ordenación (L.S.)		
Declaración (L.T.)			Declaración (L.T.)		
Intervención			Intervención		
Otra			Otra	Mantenimiento	periódico

CALIFICACION ELEMENTO Interes Local

FOTOGRAFIA

DESCRIPCION

Rollo sobre plataforma circular escalonada, formado por grandes cilindros de piedra, rematado en picota. Junto a él, fósil de helecho de la era secun daria procedente de un paraje próximo.

OBSERVACIONES Y RECOMENDACIONES

BIBLIOGRAFIA

CONJUNTO

Nº Municipio
127

Nº Poblacion y Sector
1

UTM o Lambert
X 588 Y 780

Nº Ficha
1098

IDENTIFICACION Y LOCALIZACION

Denominación	Conjunto Urbano
Municipio	Haza
Población	Haza
Sector o Barrio	
Espacio	

ACCESIBILIDAD

Acceso asfaltado, vehiculo ordinario
 Acceso no asfaltado, vehiculo ordinario
 Acceso no asfaltado, vehiculo todo terreno
 Acceso no asfaltado, a pie

Nº Km

00

TIPOLOGIA CONJUNTO

CARACTER		AGRUPACION	
Urbano	<input type="checkbox"/>	Concentrada	<input type="checkbox"/>
Rural	<input checked="" type="checkbox"/>	Dispersa	<input checked="" type="checkbox"/>
Mixto	<input type="checkbox"/>		

ENTORNO CONJUNTO

MEDIO FISICO (Grado de interes)

MEDIO EDIFICADO (Grado de interes)

	Calidad visual	Calidad ambiental	Calidad visual	Calidad ambiental
Extensión amplia	Destacado			
Extensión media		Apreciable		
Extensión escasa				

CARACTERISTICAS ESTRUCTURALES

CALIFICACION PARCIAL

Interes Provincial

TRAZADO		FUNCION		EDIFICACION	
Tipo	Grado de pervivencia	Tipo	Grado de pervivencia	Tipo	Grado de pervivencia
Medieval	Apreciable	Agricola	Parcial	Popular	Parcial
		Residencial	Parcial	Medieval	Apreciable
				Moderna	Apreciable
				Contemporanea	Apreciable

CARACTERISTICAS ESPACIALES

CALIFICACION PARCIAL

Interes Comarcal

Tipo Espacios	Nº con ficha	Nº sin ficha	Tipo Espacios	Nº con ficha	Nº sin ficha
Calles o tramos		2	Fuente abrevadero lavadero		2
Calles cornisa de vistas		2	Eras		1
Plaza Mayor		1	Otras		1
Campas o atria		1			

CARACTERISTICAS EDIFICACION

CALIFICACION PARCIAL

Interes Comarcal

	Nº con ficha	Nº sin ficha		Nº con ficha	Nº sin ficha
Militar o defensiva		2			
Religiosa (iglesia o ermita)	1	2			
Residencial domestica		5			

PROTECCION JURIDICA EXISTENTE CONJUNTO

	Tipo	Fase	Fecha aprobacion
Ley suelo	P.G.		
	N.S.		
	D.S.		
	P.E.		
	Otra		
Ley tesoro	C.H.A.		
	M.H.A.		
	Otra		
Otra			

PROPUESTA ACTUACION

ENTORNO	Tipo	Plazo	CONJUNTO	Tipo	Plazo
Ordenación (L.S.)	N.S.	Muy urgente	Ordenación (L.S.)	P. Esp.	Muy urgente
Declaración (L.T.)			Declaración (L.T.)	C.H.A.N.	Muy urgente
Intervención			Intervención		
Otra			Otra		

CALIFICACION CONJUNTO

Interes Global Provincial

FOTOGRAFIA

DESCRIPCION: Núcleo de pequeño tamaño. Recinto amurallado en torno a todo él, casi completo, con castillo con recinto amurallado unido al del núcleo, su torre homenaje está en una esquina. El pequeño núcleo, se desarrolla en una calle que parte de una iglesia. Bodegas en ladera. Numerosas ruinas y muy abandonado. Ermitas en borde del núcleo. El núcleo es un hito de vistas por su situación en el cerro, que se destaca por casi sus cuatro costados. La madre de Sto. Domingo de Guzman era de aquí, de Haza.

OBSERVACIONES Y RECOMENDACIONES

Se cita documentalmente en 943 donada al monasterio de Cardeña por el Conde Asur Fredinandez.

Gonzalo Fernandez lo puebla en 912, fortificándola.

BIBLIOGRAFIA

- I.P.C.E. "Conjuntos histórico artísticos sitios mixtos urbanos-rurales" M^o de Educación y Ciencia. 1967.
- Lopez Mata. T. "Geografía del Condado de Castilla a la muerte de Fernan Gonzalez" C.S.I. C. 1957.

ELEMENTO

Nº Municipio
127Nº Población y Sector
1 1UTM o Lambert
X 588 Y 780Nº Ficha
1099

IDENTIFICACION Y LOCALIZACION

Denominación Castillo
 Municipio Haza
 Población Haza
 Localización En borde del núcleo, entrada a él.

Referenciación catastral hoja manzana parcela

ACCESIBILIDAD

Acceso asfaltado, vehículo ordinario Nº Km 00
 Acceso no asfaltado, vehículo ordinario
 Acceso no asfaltado, vehículo todo terreno
 Acceso no asfaltado, a pie

TIPOLOGIA ENTORNO

Parcial Tipo
 Predominante Rural
 Total

ENTORNO ELEMENTO

PERCEPCION VISUAL Grado de interes CALIDAD AMBIENTAL Grado de interes
 Extensión amplia Destacada Extensión amplia
 Extensión media Extensión media Apreciable
 Extensión escasa Extensión escasa

TIPOLOGIA ELEMENTO

Anónimo o popular
 Formal o culto
 Organización simple
 Organización compleja

UNIDADES PARCIALES CATALOGADAS

Nº Ficha	Denominación

CLASIFICACION HISTORICA ELEMENTO

Siglo o Etapa Historica Estilo arquitectonico

XIII-XIV	Gótico primitivo
IX-X	Condal

PROPIEDAD

No identificada

USO ACTUAL

Agropecuaria

CONSERVACION GLOBAL

Estado	Ambito
Ruina parcial	Puntual
Deficiente	parcial
Restos	Puntual

PROTECCION JURIDICA EXISTENTE ELEMENTO

	Tipo	Fase	Fecha aprobación
Ley suelo	PG.		
	NS.		
	D.S.		
	P.E.		
	Otra		
Ley tesoro	C.H.A.		
	M.H.A.		
	Otra		
Otra			

PROPUESTA ACTUACION

ENTORNO	Tipo	Plazo	ELEMENTO	Tipo	Plazo
Ordenación (L.S.)	P. Esp.	Muy urgente	Ordenación (L.S.)		
Declaración (L.T.)	C.H.A.N.	Muy urgente	Declaración (L.T.)	M.H.A.N.	Muy urgente
Intervención			Intervención		
Otra			Otra	obras	Inmediate

CALIFICACION ELEMENTO

Interes Provincial

FOTOGRAFIA

DESCRIPCION: Castillo con importantes restos. Recinto amurallado rectangular que está adosado al resto del recinto amurallado del núcleo. Tiene dos cubos, uno en esquina que se ha derribado recientemente. Un tramo está roto para dar acceso al núcleo. En esquina torre del homenaje de gran volumen y altura. Planta casi cuadrada. Restos sótano de la torre, que conserva sus bodegas de piedra.

Sillería y sillarejo.

Esta en claro peligro de desaparición, sino se consolida.

OBSERVACIONES Y RECOMENDACIONES

No se ha podido visitar el interior.

BIBLIOGRAFIA

- Chueca Goitia, F. Hª de la arquitectura Española, Edad Antigua y Media".
- Cruz, Fray Valentín de la "Burgos. Guía completa de las tierras del Cid". Diputación prov. de Burgos, 1975.
- Espinosa de los Monteros, Juan y Martín Arzajo, Luis "Corpus de los Castillos medievales de Castilla" Bilbao.
- I.P.C.E. "Conjuntos históricos artísticos y sitios mixtos urbanos-rurales" M.E.C., 1967.
- I.P.E.E. "Monumentos de Arquitectura militar" M.E.C., 1968.

ELEMENTO

Nº Municipio

127

Nº Población y Sector

1

1

UTM o Lambert

X 588

Y 780

Nº Ficha

1100

IDENTIFICACION Y LOCALIZACION

Denominación

Iglesia de San Miguel

Municipio

Haza

Población

Haza

Localización

En borde del núcleo adosada a muralla C(de la iglesia

Referenciación catastral

hoja

manzana

parcela

ACCESIBILIDAD

Acceso asfaltado, vehículo ordinario

Acceso no asfaltado, vehículo ordinario

Acceso no asfaltado, vehículo todo terreno

Acceso no asfaltado, a pie

Nº Km

00

TIPOLOGIA ENTORNO

Tipo

Parcial

Predominante

Total

Rural

ENTORNO ELEMENTO

PERCEPCION VISUAL

Grado de interes

Extensión amplia

Extensión media

Extensión escasa

Destacado

CALIDAD AMBIENTAL

Grado de interes

Extensión amplia

Extensión media

Extensión escasa

Destacado

TIPOLOGIA ELEMENTO

Anónimo o popular

Formal o culto

Organización simple

Organización compleja

UNIDADES PARCIALES CATALOGADAS

Nº Ficha

Denominación

CLASIFICACION HISTORICA ELEMENTO

Siglo o Etapa Historica

Estilo arquitectonico

XIII-XIV	Románico de transición al gótico
XV	Gótico
XIV	Gótico primitivo
Indeterminado	Popular

PROPIEDAD

Religiosa

USO ACTUAL

Vacante

CONSERVACION GLOBAL

Estado

Ambito

Deficiente

parcial

Ruina inminente

puntual

Ruina parcial

parcial

PROTECCION JURIDICA EXISTENTE ELEMENTO

	Tipo	Fase	Fecha aprobación
Ley suelo P.G.			
	N.S.		
	D.S.		
	P.E.		
	Otra		
Ley tesoro C.H.A.			
	M.H.A.		
	Otra		
Otra			

PROPUESTA ACTUACION

ENTORNO	Tipo	Plazo	ELEMENTO	Tipo	Plazo
Ordenación (L.S.)	P. Esp.	Muy urgente	Ordenación (L.S.)		
Declaración (L.T.)	C.H.A.N.	Muy urgente	Declaración (L.T.)		
Intervención			Intervención		
Otra			Otra	obras	Inmediato

CALIFICACION ELEMENTO

Interes Comarcal

FOTOGRAFIA

DESCRIPCION :Iglesia de dos naves, está apoyada en parte en restos de muralla, se distingue una torre de planta rectangular, sobre la que se apoyan los pies de la nave y sirve como parte del atrio.

Cabecera de la nave derecha, es de mayor altura que el resto de la nave, con contrafuerte diagonal en esquina. La nave izquierda, es de estructura románica, con cabecera de menor anchura que el resto de la nave, canes bastos en el alero (s. XIII-XIV). Torre a los pies de la nave, 3 huecos de diferente tamaño y rematado su tejado por lajas de piedra y tres laudas con cornisas, con escalera adosada en su lateral, bajo ella portada, 4 arquivoltas gótico (s. XV). Sillería y mampuesto.

Tiene un muro medio caído y el tejado en mal estado.

OBSERVACIONES Y RECOMENDACIONES

No se ha podido visitar el interior. Está abandonada y en desuso.

BIBLIOGRAFIA

- Chueca Goitia, F. "Hª de la arquitectura española, edad antigua y media".
- Cruz, Fray Valentín de la "Burgos. Guía completa de las tierras del Cid", Diputación prov. de Burgos, 1975.
- I.P.C.E. "Conjuntos histórico-artísticos y sitios mixtos urbanos-rurales" Mº de E. y C. 1967.

ELEMENTO	Nº Municipio	Nº Población y Sector	UTM	o Lambert	Nº Ficha
	127	I I	X 588	Y 780	1101

IDENTIFICACION Y LOCALIZACION

Denominación	Muralla
Municipio	Haza
Población	Haza
Localización	En borde del núcleo

Referenciación catastral hoja manzana parcela

ACCESIBILIDAD

Acceso asfaltado, vehiculo ordinario	Nº Km
Acceso no asfaltado, vehiculo ordinario	00
Acceso no asfaltado, vehiculo todò terreno	
Acceso no asfaltado, a pie	

TIPOLOGIA ENTORNO

	Tipo
Parcial	
Predominante	rural
Total	media físico

ENTORNO ELEMENTO

PERCEPCION VISUAL Grado de interes

Extensión amplia	
Extensión media	Destacada
Extensión escasa	

CALIDAD AMBIENTAL Grado de interes

Extensión amplia	
Extensión media	Apreciable
Extensión escasa	

TIPOLOGIA ELEMENTO

Anonimo o popular

Formal o culto

Organización simple

Organización compleja

UNIDADES PARCIALES CATALOGADAS

Nº Ficha	Denominación

CLASIFICACION HISTORICA ELEMENTO

Siglo o Etapa Historica Estilo arquitectonico

IX-X	Condal
XIII-XIV	Gótico primitivo
Medieval	Indeterminado

PROPIEDAD

Particular colect.

USO ACTUAL

CONSERVACION GLOBAL

Estado	Ambito
Bien	Puntual
Deficiente	"
Restos	Parcial

PROTECCION JURIDICA EXISTENTE ELEMENTO

	Tipo	Fase	Fecha aprobación
Ley suelo	P.G.		
	N.S.		
	D.S.		
	P.E.		
	Otra		
Ley tesoro	C.H.A.		
	M.H.A.		
	Otra		
Otra			

PROPUESTA ACTUACION

ENTORNO	Tipo	Plazo	ELEMENTO	Tipo	Plazo
Ordenación (L.S.)	P. Esp.	Muy urgente	Ordenación (L.S.)		
Declaración (L.T.)	C.H.A.N.	"	Declaración (L.T.)		
Intervención			Intervención		
Otra			Otra	Obras	Inmediato

CALIFICACION ELEMENTO

Interes

FOTOGRAFIA

DESCRIPCION :Recinto de muralla, con partes importantes, con dos cubos casi completos, aunque tiene adosadas varias casas. Está además adosado al castillo, constituyendo un complejo defensivo medieval de bastante interés. La parte más completa, en donde está situado la iglesia parroquial.

Sillería y sillarejo.

OBSERVACIONES Y RECOMENDACIONES

BIBLIOGRAFIA

- Cruz Fray Valentín de la "Burgos. Guía completa de las tierras del Cid" Diputación prov. de Burgos, 1995.
- I.P.C.E. "Monumentos de arquitectura militar" Mº de E. y C. 1968.
- I.P.C.E. "Conjuntos histórico artístico y sitios mixtos urbanos-rurales" Mº de E. y C. 1987

CONJUNTO
 N° Municipio
 N° Poblacion y Sector
 UTM o Lambert X Y
 N° Ficha

IDENTIFICACION Y LOCALIZACION

Denominación
 Municipio
 Población
 Sector o Barrio
 Espacio

ACCESIBILIDAD

Acceso asfaltado, vehiculo ordinario
 Acceso no asfaltado, vehiculo ordinario
 Acceso no asfaltado, vehiculo todo terreno
 Acceso no asfaltado, a pie

TIPOLOGIA CONJUNTO

CARACTER **AGRUPACION**
 Urbano Concentrada
 Rural Dispersa
 Mixto

ENTORNO CONJUNTO

	MEDIO FISICO (Grado de interes)		MEDIO EDIFICADO (Grado de interes)	
	Calidad visual	Calidad ambiental	Calidad visual	Calidad ambiental
Extensión amplia				
Extensión media				
Extensión escasa	Apreciable	Apreciable	Escaso	Sin interés

CARACTERISTICAS ESTRUCTURALES

TRAZADO		FUNCION		EDIFICACION	
Tipo	Grado de pervivencia	Tipo	Grado de pervivencia	Tipo	Grado de pervivencia
Medieval	Predominante	Agrícola	Parcial	Popular	Parcial
		Ganadera	"	Medieval	Apreciable
		Residencial	Parcial	Barroca	Restos

Interes

CARACTERISTICAS ESPACIALES

Tipo Espacios	CALIFICACION PARCIAL		Tipo Espacios	CALIFICACION PARCIAL	
	N° con ficha	N° sin ficha		N° con ficha	N° sin ficha
Calles o tramos		3			
Plazas		2			
Campes o atrio		1			
Fuente, abrevadero, lavadero		1			

Interes

CARACTERISTICAS EDIFICACION

	CALIFICACION PARCIAL			CALIFICACION PARCIAL	
	N° con ficha	N° sin ficha		N° con ficha	N° sin ficha
Militar o defensiva		1	Agrorpecuario		4
Religiosa	1				
Institucional o representativa		1			
Residencial		16			

Interes

PROTECCION JURIDICA EXISTENTE CONJUNTO

	Tipo	Fase	Fecha aprobacion
Ley suelo	P.G.		
	N.S.		
	D.S.		
	P.E.		
	Otra		
Ley tesoro	C.H.A.		
	M.H.A.		
	Otra		
Otra			

PROPUESTA ACTUACION

ENTORNO	Tipo	Plazo	CONJUNTO	Tipo	Plazo
Ordenación (L.S.)	N.S.	Carta	Ordenación (L.S.)	N.S.	Urgente
Declaración (L.T.)			Declaración (L.T.)	C.H.A.N	Carta
Intervención			Intervención		
Otra			Otra		

CALIFICACION CONJUNTO

Interes Global

FOTOGRAFIA

DESCRIPCION

Estructura alargada medieval, dos calles oblicuas lo estructuran, con iglesia en el centro y fuente en trasera, eras y bodegas en borde, parece que - habría ronda de muralla, casa con pasadizo lo atestigua; fechada en 1784.

Tipología con casas medievales o de tradición medieval, cuerpos volados sobre canes de madera, estructura de madera vista adobe y enfoscada en planta primera y planta baja sillería y mampostería con arcos apuntados o de medio punto.

Una casa fechada en 1844.

OBSERVACIONES Y RECOMENDACIONES

Pueblo del camino francés de Santiago siglo XII.

BIBLIOGRAFIA

- Abasolo Alvarez, José A. "Comunicaciones de la época romana en la provincia de Burgos" Diputación Provincial de Burgos, 1975.
- Fuente, Felipe "Burgos." E. Everest Consejo Superior de Investigaciones Científicas.
- Goicoechea Arrondo, Eusebio "Camino de Santiago" Guías Everest.
- "Camino de Santiago". Noticiario Turístico Nº 324, 1970 Mº de Información y Turismo.

ELEMENTO	Nº Municipio	Nº Población y Sector	UTM	o Lambert	Nº Ficha
	128	1 1	X 571	Y 856	1103

IDENTIFICACION Y LOCALIZACION

Denominación: Fuente
Municipio: Hontanaés
Población: "
Localización: Junto a la Iglesia

Referenciación catastral: hoja [] manzana [] parcela []

ACCESIBILIDAD	Acceso asfaltado, vehiculo ordinario	Nº Km	TIPOLOGIA ENTORNO	
	Acceso no asfaltado, vehiculo ordinario	00		Parcial
	Acceso no asfaltado, vehiculo todo terreno			Predominante
	Acceso no asfaltado, a pie			Total

Tipo: Rural

ENTORNO ELEMENTO		CALIDAD AMBIENTAL	
PERCEPCION VISUAL	Grado de interes	Grado de interes	
Extensión amplia		Extensión amplia	
Extensión media		Extensión media	
Extensión escasa	Escaso	Extensión escasa	Apreciable

TIPOLOGIA ELEMENTO	Anonimo o popular	<input type="checkbox"/>	UNIDADES PARCIALES CATALOGADAS	
	Formal o culto	<input checked="" type="checkbox"/>		Nº Ficha
	Organización simple	<input checked="" type="checkbox"/>		Denominación
	Organización compleja	<input type="checkbox"/>		

CLASIFICACION HISTORICA ELEMENTO

Siglo o Etapa Historica: Indeterminado Estilo arquitectonico: Popular

PROPIEDAD	USO ACTUAL	CONSERVACION GLOBAL
Municipal	El propio	Estado: Bien Ambito: General

PROTECCION JURIDICA EXISTENTE ELEMENTO

	Tipo	Fase	Fecha aprobación
Ley suelo	P.G.		
	N.S.		
	D.S.		
	P.E.		
	Otra		
Ley tesoro	C.H.A.		
	M.H.A.		
	Otra		
Otra			

PROPUESTA ACTUACION ENTORNO		ELEMENTO	
	Tipo	Plazo	Tipo
Ordenación (L.S.)	N.S.	Urgente	Ordenación (L.S.)
Declaración (L.T.)	C.H.A.N.	Corto	Declaración (L.T.)
Intervención			Intervención
Otra			Otra

CALIFICACION ELEMENTO Interes: Local

FOTOGRAFIA

DESCRIPCION

Monolito paralelepipedico con murete de silleria bajo.

OBSERVACIONES Y RECOMENDACIONES

BIBLIOGRAFIA

ELEMENTO	Nº Municipio	Nº Población y Sector	UTM	o Lambert	Nº Ficha
	128	I I	X 571	Y 856	1104

IDENTIFICACION Y LOCALIZACION

Denominación: Iglesia de la Inmaculada
Municipio: Montañas
Población: "
Localización: En cerro en el núcleo

Referenciación catastral: hoja [] manzana [] parcela []

ACCESIBILIDAD	Acceso asfaltado, vehiculo ordinario	Nº Km	TIPOLOGIA ENTORNO	Tipo	
	Acceso no asfaltado, vehiculo ordinario	00		Parcial	Rural
	Acceso no asfaltado, vehiculo todo terreno			Predominante	Urbano
	Acceso no asfaltado, a pie			Total	

ENTORNO ELEMENTO		CALIDAD AMBIENTAL	
PERCEPCION VISUAL	Grado de interes	Grado de interes	
Extensión amplia	Apreciable	Extensión amplia	
Extensión media	Apreciable	Extensión media	Apreciable
Extensión escasa		Extensión escasa	

TIPOLOGIA ELEMENTO	Anónimo o popular	<input type="checkbox"/>	UNIDADES PARCIALES CATALOGADAS
	Formal o culto	<input checked="" type="checkbox"/>	
	Organización simple	<input type="checkbox"/>	
	Organización compleja	<input checked="" type="checkbox"/>	
Nº Ficha		Denominación	

CLASIFICACION HISTORICA ELEMENTO

Siglo o Etapa Historica: XVIII Estilo arquitectonico: Barroco

XVII Gótica de transición

PROPIEDAD	USO ACTUAL	CONSERVACION GLOBAL	
Religiosa	Religioso	Estado	Ambito
		Deficiente	Parcial

PROTECCION JURIDICA EXISTENTE ELEMENTO

	Tipo	Fase	Fecha aprobación
Ley suelo	PG.		
	N.S.		
	D.S.		
	P.E.		
	Otra		
Ley tesoro	C.H.A.		
	M.H.A.		
	Otra		
Otra			

PROPUESTA ACTUACION		ELEMENTO	
ENTORNO	Tipo	Plazo	Tipo
Ordenación (L.S.)	N.S.	Urgente	
Declaración (L.T.)	C.H.A.N.	Corto	
Intervención			
Otra			Obras
			Corto

GALIFICACION ELEMENTO Interes: Comarcal

FOTOGRAFIA

DESCRIPCION

Una nave con bóvedas con lunetos y cúpulas. Cúpula en tramo central barroca (s. XVIII). Torre a los pies con tres cuerpos con pórtico bajo ella o arco triunfal, rematada con cupulín, con portada adintelada con hornacina y frontón de gran volumen.

Retablo de gran calidad, de Domingo de Amberes, en muy mal estado.

OBSERVACIONES Y RECOMENDACIONES

BIBLIOGRAFIA

- Cruz, Fray Valentín de la "Burgos. Guía completa de las tierras del Cid" Diputación Provincial de Burgos, 1975.

ELEMENTO	Nº Municipio	Nº Población y Sector	UTM	o Lambert	Nº Ficha
	128	I	X 573	Y 858	105

IDENTIFICACION Y LOCALIZACION

Denominación: Crucero
Municipio: Hontanas
Población: "
Localización: Cruce Cta. Castrogeriz- Iglesias

Referenciación catastral: hoja manzana parcela

ACCESIBILIDAD	Acceso asfaltado, vehiculo ordinario	Nº Km	TIPOLOGIA ENTORNO
	Acceso no asfaltado, vehiculo ordinario	00	
	Acceso no asfaltado, vehiculo todo terreno	<input type="text"/>	
	Acceso no asfaltado, a pie	<input type="text"/>	
		Parcial	Tipo
		Predominante	<input type="text"/>
		Total	Medio Físico

ENTORNO ELEMENTO

PERCEPCION VISUAL	Grado de interes	CALIDAD AMBIENTAL	Grado de interes
Extensión amplia	<input type="text"/>	Extensión amplia	<input type="text"/>
Extensión media	Escaso	Extensión media	Apreciable
Extensión escasa	<input type="text"/>	Extensión escasa	<input type="text"/>

TIPOLOGIA ELEMENTO	Anonimo o popular	<input type="checkbox"/>	UNIDADES PARCIALES CATALOGADAS
	Formal o culto	<input checked="" type="checkbox"/>	
	Organización simple	<input checked="" type="checkbox"/>	
	Organización compleja	<input type="checkbox"/>	
	Nº Ficha	Denominación	<input type="text"/>
	<input type="text"/>	<input type="text"/>	<input type="text"/>
	<input type="text"/>	<input type="text"/>	<input type="text"/>

CLASIFICACION HISTORICA ELEMENTO

Siglo o Etapa Historica	Estilo arquitectonico
XVII-XVIII	Barroco
<input type="text"/>	<input type="text"/>
<input type="text"/>	<input type="text"/>
<input type="text"/>	<input type="text"/>

PROPIEDAD	USO ACTUAL	CONSERVACION GLOBAL
Municipal	vacante	Estado
<input type="text"/>	<input type="text"/>	Deficiente
<input type="text"/>	<input type="text"/>	Ambito
<input type="text"/>	<input type="text"/>	General

PROTECCION JURIDICA EXISTENTE ELEMENTO

	Tipo	Fase	Fecha aprobación
Ley suelo	PG.	<input type="text"/>	<input type="text"/>
	N.S.	<input type="text"/>	<input type="text"/>
	D.S.	<input type="text"/>	<input type="text"/>
	P.E.	<input type="text"/>	<input type="text"/>
	Otra	<input type="text"/>	<input type="text"/>
Ley tesoro	C.H.A.	<input type="text"/>	<input type="text"/>
	M.H.A.	<input type="text"/>	<input type="text"/>
	Otra	<input type="text"/>	<input type="text"/>
Otra	<input type="text"/>	<input type="text"/>	<input type="text"/>

PROPUESTA ACTUACION ENTORNO		ELEMENTO	
	Tipo	Plazo	Tipo
Ordenación (L.S.)	N.S.	Medio	<input type="text"/>
Declaración (L.T.)	<input type="text"/>	<input type="text"/>	<input type="text"/>
Intervención	<input type="text"/>	<input type="text"/>	<input type="text"/>
Otra	<input type="text"/>	<input type="text"/>	Obras
			Corto

CALIFICACION ELEMENTO Interes Local

FOTOGRAFIA

DESCRIPCION

Columna lisa con capitel dórico sobre basa troncopiramidal sobre pedestal cuadrado, cruz barroca sencilla.

OBSERVACIONES Y RECOMENDACIONES

BIBLIOGRAFIA

ELEMENTO	Nº Municipio	Nº Población y Sector	UTM	o Lambert	Nº Ficha
	128	1	X 559	Y 866	1106

IDENTIFICACION Y LOCALIZACION

Denominación: Torreón
Municipio: Montañas
Población: "
Localización: Cº desde Km. 16 Cta. A Castrogeriz

Referenciación catastral: hoja [] manzana [] parcela []

ACCESIBILIDAD	Acceso asfaltado, vehículo ordinario	Nº Km	TIPOLOGIA ENTORNO
	Acceso no asfaltado, vehículo ordinario		
	Acceso no asfaltado, vehículo todo terreno	01	
	Acceso no asfaltado, a pie		

TIPOLOGIA ENTORNO

Parcial: []
Predominante: []
Total: Medio Físico

ENTORNO ELEMENTO		ENTORNO ELEMENTO	
PERCEPCION VISUAL	Grado de interes	CALIDAD AMBIENTAL	Grado de interes
Extensión amplia	[]	Extensión amplia	[]
Extensión media	Apreciable	Extensión media	[]
Extensión escasa	[]	Extensión escasa	Apreciable

TIPOLOGIA ELEMENTO	Anónimo o popular	<input type="checkbox"/>	UNIDADES PARCIALES CATALOGADAS
	Formal o culto	<input checked="" type="checkbox"/>	
	Organización simple	<input checked="" type="checkbox"/>	
	Organización compleja	<input type="checkbox"/>	

Nº Ficha: [] Denominación: []

CLASIFICACION HISTORICA ELEMENTO

Siglo o Etapa Historica: Medieval Estilo arquitectonico: Indeterminado

Medieval	Indeterminado
[]	[]
[]	[]
[]	[]

PROPIEDAD	USO ACTUAL	CONSERVACION GLOBAL
Indeterminado	Vacante	Estado: Restos Ambito: Total
[]	[]	[]
[]	[]	[]

PROTECCION JURIDICA EXISTENTE ELEMENTO

	Tipo	Fase	Fecha aprobación
Ley suelo	P.G.	[]	[]
	N.S.	[]	[]
	D.S.	[]	[]
	P.E.	[]	[]
	Otra	[]	[]
Ley tesoro	C.H.A.	[]	[]
	M.H.A.	[]	[]
	Otra	[]	[]
Otra	[]	[]	[]

PROPUESTA ACTUACION		PROPUESTA ACTUACION	
ENTORNO	Tipo	Plazo	ELEMENTO
Ordenación (L.S.)	N.S.	Medio	Ordenación (L.S.)
Declaración (L.T.)	[]	[]	Declaración (L.T.)
Intervención	[]	[]	Intervención
Otra	[]	[]	Otra

Consolidación Corto

CALIFICACION ELEMENTO Interes: Local

FOTOGRAFIA

DESCRIPCION

Resto de esquinazo de muros del torreón, de unos 7 m. de altura.

Sillería.

OBSERVACIONES Y RECOMENDACIONES

BIBLIOGRAFIA

ELEMENTO	Nº Municipio	Nº Población y Sector	UTM	o Lambert	Nº Ficha
	129	I	X 591	Y 776	1107

IDENTIFICACION Y LOCALIZACION

Denominación	Ermita de la Virgen de la Cueva
Municipio	Hontangas
Población	Hontangas
Localización	C) de la Cueva, en cueva bajo la iglesia

Referenciación catastral hoja manzana parcela

ACCESIBILIDAD	Acceso asfaltado, vehiculo ordinario	Nº Km	TIPOLOGIA ENTORNO	Tipo	
	Acceso no asfaltado, vehiculo ordinario	00		Parcial	<input type="text"/>
	Acceso no asfaltado, vehiculo todo terreno	<input type="text"/>		Predominante	Rural
	Acceso no asfaltado, a pie	<input type="text"/>		Total	<input type="text"/>

ENTORNO ELEMENTO

PERCEPCION VISUAL	Grado de interes	CALIDAD AMBIENTAL	Grado de interes
Extensión amplia	<input type="text"/>	Extensión amplia	<input type="text"/>
Extensión media	<input type="text"/>	Extensión media	Apreciable
Extensión escasa	Apreciable	Extensión escasa	Escasa

TIPOLOGIA ELEMENTO	Anonimo o popular	<input checked="" type="checkbox"/>	UNIDADES PARCIALES CATALOGADAS
	Formal o culto	<input type="checkbox"/>	
	Organización simple	<input type="checkbox"/>	
	Organización compleja	<input checked="" type="checkbox"/>	

Nº Ficha	Denominación

CLASIFICACION HISTORICA ELEMENTO

Siglo o Etapa Historica	Estilo arquitectonico
Indeterminado	Popular
XVII-XVIII	Barroco

PROPIEDAD	USO ACTUAL	CONSERVACION GLOBAL
Religiosa	Religioso	Estado
<input type="text"/>	<input type="text"/>	Bien
<input type="text"/>	<input type="text"/>	Ambito
<input type="text"/>	<input type="text"/>	General

PROTECCION JURIDICA EXISTENTE ELEMENTO

	Tipo	Fase	Fecha aprobación
Ley suelo	PG.	<input type="text"/>	<input type="text"/>
	N.S.	<input type="text"/>	<input type="text"/>
	D.S.	<input type="text"/>	<input type="text"/>
	P.E.	<input type="text"/>	<input type="text"/>
	Otra	<input type="text"/>	<input type="text"/>
Ley tesoro	C.H.A.	<input type="text"/>	<input type="text"/>
	M.H.A.	<input type="text"/>	<input type="text"/>
	Otra	<input type="text"/>	<input type="text"/>
Otra	<input type="text"/>	<input type="text"/>	<input type="text"/>

PROPUESTA ACTUACION

ENTORNO	Tipo	Plazo	ELEMENTO	Tipo	Plazo	
	Ordenación (L.S.)	N.S.		Urgente	Ordenación (L.S.)	<input type="text"/>
	Declaración (L.T.)	<input type="text"/>		<input type="text"/>	Declaración (L.T.)	<input type="text"/>
	Intervención	<input type="text"/>		<input type="text"/>	Intervención	<input type="text"/>
	Otra	<input type="text"/>		<input type="text"/>	Otra	Mantenimiento periódico

CALIFICACION ELEMENTO Interes Provincial

FOTOGRAFIA

DESCRIPCION: Ermita excavada en la roca, bajo el atrio de la iglesia parroquial. Planta irregular, acercándose bastante a una planta regular, con cabecera redondeada. Dos filas de pilas de piedra sujetan el techo, se crean así como tres naves. El altar está separado por reja del resto. Portada-espadaña a los pies, arco de medio punto, con pilastras a los lados, encima frontón con hornacina y sobre él 5 hornacinas y espadaña de dos cuerpos, de dos y un huecos respectivamente. Pináculos esbeltos rematándola. Decoración profusa, barroca muy popular.

Sillería. Suelo de baldosas de barro cocido.

OBSERVACIONES Y RECOMENDACIONES

BIBLIOGRAFIA

ELEMENTO	Nº Municipio	Nº Población y Sector	UTM	o Lambert	Nº Ficha
	129	1	X 591	Y 775	1108

IDENTIFICACION Y LOCALIZACION

Denominación: Iglesia de Nuestra Sra. La Mayor
Municipio: Hontangas
Población: Hontangas
Localización: C) Carradrada

Referenciación catastral: hoja [] manzana [] parcela []

ACCESIBILIDAD	Acceso asfaltado, vehiculo ordinario	Nº Km	TIPOLOGIA ENTORNO	
	Acceso no asfaltado, vehiculo ordinario	00		Parcial
	Acceso no asfaltado, vehiculo todo terreno	[]		Predominante
	Acceso no asfaltado, a pie	[]		Total

Tipo: Rural

ENTORNO ELEMENTO

PERCEPCION VISUAL	Grado de interes	CALIDAD AMBIENTAL	Grado de interes
Extensión amplia	[]	Extensión amplia	[]
Extensión media	[]	Extensión media	Escaso
Extensión escasa	Escaso	Extensión escasa	Escaso

TIPOLOGIA ELEMENTO	Anonimo o popular	<input checked="" type="checkbox"/>	UNIDADES PARCIALES CATALOGADAS	
	Formal o culto	<input type="checkbox"/>		Nº Ficha
	Organización simple	<input checked="" type="checkbox"/>		Denominación
	Organización compleja	<input type="checkbox"/>		[]

CLASIFICACION HISTORICA ELEMENTO

Siglo o Etapa Historica: XVII-XVIII Estilo arquitectonico: Barroco

Indeterminado	Popular
XVII-XVIII	Barroco
[]	[]
[]	[]

PROPIEDAD	USO ACTUAL	CONSERVACION GLOBAL
Religiosa	Religiosa	Estado: Bien
[]	[]	Ambito: General
[]	[]	Deficiente
[]	[]	Puntual

PROTECCION JURIDICA EXISTENTE ELEMENTO

	Tipo	Fase	Fecha aprobación
Ley suelo	PG.	[]	[]
	NS.	[]	[]
	D.S.	[]	[]
	P.E.	[]	[]
	Otra	[]	[]
Ley tesoro	C.H.A.	[]	[]
	M.H.A.	[]	[]
	Otra	[]	[]
Otra	[]	[]	[]

PROPUESTA ACTUACION

ENTORNO	Tipo	Plazo	ELEMENTO	Tipo	Plazo
Ordenación (L.S.)	P. Esp.	Urgente	Ordenación (L.S.)	[]	[]
Declaración (L.T.)	[]	[]	Declaración (L.T.)	[]	[]
Intervención	[]	[]	Intervención	[]	[]
Otra	[]	[]	Otra	obras	medio

CALIFICACION ELEMENTO Interes: Local

FOTOGRAFIA

DESCRIPCION :Iglesia de una nave con crucero. Planta en cruz latina. Porche adosado en lateral con arco rebajado. Torre-espadaña a los pies de la nave, dos huecos para campanario. Atrio con cerca de piedra. Sillería y mampostería enfoscada.

OBSERVACIONES Y RECOMENDACIONES

No se ha podido visitar el interior.

BIBLIOGRAFIA

CONJUNTO

Nº Municipio
130

Nº Poblacion y Sector
1

UTM o Lambert
X 604 Y 843

Nº Ficha
1109

IDENTIFICACION Y LOCALIZACION

Denominación	Plaza Mayor o de España
Municipio	Hontoria de la Cantera
Población	" "
Sector o Barrio	
Espacio	

ACCESIBILIDAD

Acceso asfaltado, vehiculo ordinario	Nº Km 00
Acceso no asfaltado, vehiculo ordinario	
Acceso no asfaltado, vehiculo todo terreno	
Acceso no asfaltado, a pie	

TIPOLOGIA CONJUNTO

CARACTER	AGRUPACION
Urbano <input type="checkbox"/>	Concentrada <input checked="" type="checkbox"/>
Rural <input type="checkbox"/>	Dispersa <input type="checkbox"/>
Mixto <input type="checkbox"/>	

ENTORNO CONJUNTO

MEDIO FISICO (Grado de interes)		MEDIO EDIFICADO (Grado de interes)	
Calidad visual	Calidad ambiental	Calidad visual	Calidad ambiental
Extensión amplia		Apreciable	Apreciable
Extensión media			
Extensión escasa	Apreciable		
	Escaso		

CARACTERÍSTICAS ESTRUCTURALES

CALIFICACION PARCIAL

Interes Comarcal

TRAZADO		FUNCION		EDIFICACION	
Tipo	Grado de pervivencia	Tipo	Grado de pervivencia	Tipo	Grado de pervivencia
Medieval	Predominante	Residencial	Predominante	Popular	Parcial
				Barroca	Parcial

CARACTERÍSTICAS ESPACIALES

CALIFICACION PARCIAL

Interes Comarcal

Tipo Espacios		Tipo Espacios	
	Nº con ficha		Nº sin ficha
Calles o tramos			3

CARACTERÍSTICAS EDIFICACION

CALIFICACION PARCIAL

Interes Comarcal

Tipo Espacios		Tipo Espacios	
	Nº con ficha		Nº sin ficha
Institucional o representativa			1
Residencial doméstica			4

PROTECCION JURIDICA EXISTENTE CONJUNTO

	Tipo	Fase	Fecha aprobacion
Ley suelo	P.G.		
	N.S.		
	D.S.		
	P.E.		
	Otra		
Ley tesoro	C.H.A.		
	M.H.A.		
	Otra		
Otra			

PROPUESTA ACTUACION

ENTORNO	Tipo	Plazo	CONJUNTO	Tipo	Plazo
Ordenación (L.S.)	N.S.	Medio	Ordenación (L.S.)	N.S.	Medio
Declaración (L.T.)			Declaración (L.T.)		
Intervención			Intervención		
Otra			Otra		

CALIFICACION CONJUNTO

Interes Global Comarcal

FOTOGRAFIA

DESCRIPCION : Plaza Mayor en la parte más baja del núcleo, junto a otra plaza, la del juego de bolos, a pocos metros de la carretera. Uno de los espacios de mayor carácter urbano por la tipología arquitectónica de sus edificios: dos plantas, altillos, de sillería, recercado de aberturas con dibujos; grandes dinteles; balconcillos. Edificio del Ayuntamiento en este espacio.

OBSERVACIONES Y RECOMENDACIONES

BIBLIOGRAFIA

ELEMENTO	Nº Municipio	Nº Población y Sector	UTM	o Lambert	Nº Ficha
	130	1	X 604	Y 843	

IDENTIFICACION Y LOCALIZACION

Denominación: Crucero

Municipio: Montaria de la Cantera

Población: "

Localización: Plaza Principal

Referenciación catastral: hoja manzana parcela

ACCESIBILIDAD	Acceso asfaltado, vehiculo ordinario	Nº Km 00	TIPOLOGIA ENTORNO	Tipo
	Acceso no asfaltado, vehiculo ordinario			Parcial
	Acceso no asfaltado, vehiculo todo terreno			Predominante
	Acceso no asfaltado, a pie			Total

ENTORNO ELEMENTO		CALIDAD AMBIENTAL	
PERCEPCION VISUAL	Grado de interes	Grado de interes	
Extensión amplia		Extensión amplia	
Extensión media		Extensión media	
Extensión escasa	Apreciable	Extensión escasa	Escaso

TIPOLOGIA ELEMENTO	Anonimo o popular	<input type="checkbox"/>	UNIDADES PARCIALES CATALOGADAS
	Formal o culto	<input checked="" type="checkbox"/>	
	Organización simple	<input checked="" type="checkbox"/>	
	Organización compleja	<input type="checkbox"/>	

CLASIFICACION HISTORICA ELEMENTO

Siglo o Etapa Historica: XVII-XVIII Estilo arquitectonico: Barroco

PROPIEDAD	USO ACTUAL	CONSERVACION GLOBAL
Municipal		Estado: Bien, Ambito: General

PROTECCION JURIDICA EXISTENTE ELEMENTO

	Tipo	Fase	Fecha aprobación
Ley suelo	P.G.		
	N.S.		
	D.S.		
	P.E.		
	Otra		
Ley tesoro	C.H.A.		
	M.H.A.		
	Otra		
Otra			

PROPUESTA ACTUACION

ENTORNO	Tipo	Plazo	ELEMENTO	Tipo	Plazo
Ordenación (L.S.)	N.S.	Medio	Ordenación (L.S.)		
Declaración (L.T.)			Declaración (L.T.)		
Intervención			Intervención		
Otra			Otra	Mantenimiento	periódico

GALIFICACION ELEMENTO Interes: Comarcal

FOTOGRAFIA

DESCRIPCION : Crucero de sillería, Columna barroca con capiteles y crucero sobre él, con cristo y virgen; esculturas.
Sobre base con cuatro escalones.

OBSERVACIONES Y RECOMENDACIONES

BIBLIOGRAFIA

ELEMENTO	Nº Municipio	Nº Población y Sector	UTM	o Lambert	Nº Ficha
	130	1	X 604	Y 843	1111

IDENTIFICACION Y LOCALIZACION

Denominación	Casona
Municipio	Hontoria de la Cantera
Población	" "
Localización	Junto a Plaza del Crucero

Referenciación catastral hoja manzana parcela

ACCESIBILIDAD

Acceso asfaltado, vehiculo ordinario	Nº Km
Acceso no asfaltado, vehiculo ordinario	00
Acceso no asfaltado, vehiculo todo terreno	
Acceso no asfaltado, a pie	

TIPOLOGIA ENTORNO

	Tipo
Parcial	Urbano
Predominante	Rural
Total	

ENTORNO ELEMENTO

PERCEPCION VISUAL	Grado de interes	CALIDAD AMBIENTAL	Grado de interes
Extensión amplia		Extensión amplia	
Extensión media	Escaso	Extensión media	
Extensión escasa		Extensión escasa	Escaso

TIPOLOGIA ELEMENTO

Anónimo o popular

Formal o culto

Organización simple

Organización compleja

UNIDADES PARCIALES CATALOGADAS

Nº Ficha	Denominación

CLASIFICACION HISTORICA ELEMENTO

Siglo o Etapa Historica	Estilo arquitectonico
XVII-XVIII	Barroco
Indeterminado	Popular

PROPIEDAD

Individual

USO ACTUAL

Vacante

CONSERVACION GLOBAL

Estado	Ambito
Deficiente	General

PROTECCION JURIDICA EXISTENTE ELEMENTO

	Tipo	Fase	Fecha aprobación
Ley suelo	P.G.		
	N.S.		
	D.S.		
	P.E.		
	Otra		
Ley tesoro	C.H.A.		
	M.H.A.		
	Otra		
Otra			

PROPUESTA ACTUACION

ENTORNO	Tipo	Plazo	ELEMENTO	Tipo	Plazo
Ordenación (L.S.)	N.S.	Medio	Ordenación (L.S.)		
Declaración (L.T.)			Declaración (L.T.)		
Intervención			Intervención		
Otra			Otra	Obras	Urgente

CALIFICACION ELEMENTO

Interes Local

FOTOGRAFIA

DESCRIPCION: Casona con escudo, volumen adosado. Sillarejo; reformado con mampostería. Aberturas pequeñas y espaciadas. Grandes dinteles, recercado de aberturas en sillería (muy reformadas).

OBSERVACIONES Y RECOMENDACIONES

BIBLIOGRAFIA

ELEMENTO	Nº Municipio	Nº Población y Sector	UTM	o Lambert	Nº Ficha
	130	1	X 604	Y 843	1112

IDENTIFICACION Y LOCALIZACION

Denominación	Casona
Municipio	Hontoria de la Cantera
Población	" "
Localización	Plaza del Juego de Bolos

Referenciación catastral hoja manzana parcela

ACCESIBILIDAD	Nº Km	TIPOLOGIA ENTORNO
Acceso asfaltado, vehiculo ordinario	00	Parcial
Acceso no asfaltado, vehiculo ordinario		Predominante
Acceso no asfaltado, vehiculo todo terreno		Total
Acceso no asfaltado, a pie		Tipo
		Urbano
		Rural

ENTORNO ELEMENTO

PERCEPCION VISUAL	Grado de interes	CALIDAD AMBIENTAL	Grado de interes
Extensión amplia		Extensión amplia	
Extensión media	Apreciable	Extensión media	
Extensión escasa		Extensión escasa	Escaso

TIPOLOGIA ELEMENTO	UNIDADES PARCIALES CATALOGADAS
Anonimo o popular <input type="checkbox"/>	Nº Ficha Denominación
Formal o culto. <input checked="" type="checkbox"/>	
Organización simple <input checked="" type="checkbox"/>	
Organización compleja <input type="checkbox"/>	

CLASIFICACION HISTORICA ELEMENTO

Siglo o Etapa Historica	Estilo arquitectonico
XVII-XVIII	Barroco

PROPIEDAD	USO ACTUAL	CONSERVACION GLOBAL
Individual	Vivienda	Estado
		Bien
		Deficiente
		Ambito
		General
		Parcial

PROTECCION JURIDICA EXISTENTE ELEMENTO

	Tipo	Fase	Fecha aprobación
Ley suelo	PG.		
	N.S.		
	D.S.		
	P.E.		
	Otra		
Ley tesoro	C.H.A.		
	M.H.A.		
	Otra		
Otra			

PROPUESTA ACTUACION

ENTORNO	Tipo	Plazo	ELEMENTO	Tipo	Plazo
Ordenación (L.S.)	N.S.	Medio	Ordenación (L.S.)		
Declaración (L.T.)			Declaración (L.T.)		
Intervención			Intervención		
Otra			Otra	Mantenimiento	periódico

CALIFICACION ELEMENTO Interes Comarcal

FOTOGRAFIA

DESCRIPCION : Casona, volumen adosado.

Sillería y mampuesto, piedra mal desbastada, colocada irregular.

Portada con arco abovedado, recercado de ventanas con grandes piezas de sillería. Escudo sobre portada.

La fachada posterior con portada de gran dintel de piedra y aberturas sencillas. La fachada posterior con portada de gran dintel de piedra y aberturas sencillas y pequeñas, recercado de sillería.

OBSERVACIONES Y RECOMENDACIONES

BIBLIOGRAFIA

ELEMENTO	Nº Municipio	Nº Población y Sector	UTM	o Lambert	Nº Ficha
	130	1	X 604	Y 843	113

IDENTIFICACION Y LOCALIZACION

Denominación	Iglesia de San Miguel
Municipio	Hontoria de la Cantera
Población	" "
Localización	En elevación, en el extremo del núcleo.

Referenciación catastral hoja manzana parcela

ACCESIBILIDAD

Acceso asfaltado, vehículo ordinario	Nº Km
Acceso no asfaltado, vehículo ordinario	00
Acceso no asfaltado, vehículo todo terreno	
Acceso no asfaltado, a pie	

TIPOLOGIA ENTORNO

	Tipo
Parcial	Urbano
Predominante	Rural
Total	

ENTORNO ELEMENTO

PERCEPCION VISUAL	Grado de interes	CALIDAD AMBIENTAL	Grado de interes
Extensión amplia	Apreciable	Extensión amplia	
Extensión media		Extensión media	Apreciable
Extensión escasa		Extensión escasa	

TIPOLOGIA ELEMENTO

Anónimo o popular	<input type="checkbox"/>
Formal o culto	<input checked="" type="checkbox"/>
Organización simple	<input checked="" type="checkbox"/>
Organización compleja	<input type="checkbox"/>

UNIDADES PARCIALES CATALOGADAS

Nº Ficha	Denominación

CLASIFICACION HISTORICA ELEMENTO

Siglo o Etapa Historica	Estilo arquitectonico
XVI	Gótico de transición
XVI	Renacentista
XVII-XVIII	Barroco

PROPIEDAD

Religiosa

USO ACTUAL

Religioso

CONSERVACION GLOBAL

Estado	Ambito
Bien	General

PROTECCION JURIDICA EXISTENTE ELEMENTO

	Tipo	Fase	Fecha aprobación
Ley suelo	P.G.		
	N.S.		
	D.S.		
	Otra		
Ley tesoro	C.H.A.		
	M.H.A.		
	Otra		
Otra			

PROPUESTA ACTUACION

ENTORNO	Tipo	Plazo	ELEMENTO	Tipo	Plazo
Ordenación (L.S.)	N.S.	Medio	Ordenación (L.S.)		
Declaración (L.T.)			Declaración (L.T.)		
Intervención			Intervención		
Otra			Otra	Mantenimiento	periódico

CALIFICACION ELEMENTO

Interes

FOTOGRAFIA

DESCRIPCION : Planta de tres naves, con contrafuertes, cabecera cuadrada del siglo XVI. Torre cuadrada con arcos de medio punto y campanas. Rosetón renacentista. Escalera de caracol, poligonal adosada en lateral. Dos portadas renacentistas, la frontal con pilastras adosadas acanaladas, arco de medio punto, capiteles decorados y hornacina con santo; la lateral más decorada, con escultura en tímpano y en alero, situado encima del entablamiento adosado.

OBSERVACIONES Y RECOMENDACIONES

BIBLIOGRAFIA

ELEMENTO	Nº Municipio	Nº Población y Sector	UTM	o Lambert	Nº Ficha
	130	1	X 604	Y 843	114

IDENTIFICACION Y LOCALIZACION

Denominación: Ermita San Felices
Municipio: Montoria de la Cantera
Población: "
Localización: A 150 m. del núcleo, 50 m. de la carretera.

Referenciación catastral: hoja [] manzana [] parcela []

ACCESIBILIDAD	Nº Km	TIPOLOGIA ENTORNO
Acceso asfaltado, vehiculo ordinario	00	Parcial
Acceso no asfaltado, vehiculo ordinario		Predominante
Acceso no asfaltado, vehiculo todo terreno		Total
Acceso no asfaltado, a pie		Tipo
		Urbano
		Rural

ENTORNO ELEMENTO	PERCEPCION VISUAL	Grado de interes	CALIDAD AMBIENTAL	Grado de interes
	Extensión amplia		Extensión amplia	
	Extensión media		Extensión media	Escaso
	Extensión escasa	Escaso	Extensión escasa	

TIPOLOGIA ELEMENTO	UNIDADES PARCIALES CATALOGADAS
Anonimo o popular <input type="checkbox"/>	Nº Ficha
Formal o culto <input checked="" type="checkbox"/>	Denominación
Organización simple <input checked="" type="checkbox"/>	
Organización compleja <input type="checkbox"/>	

CLASIFICACION HISTORICA ELEMENTO

Siglo o Etapa Historica: XVII-XVIII Estilo arquitectonico: Barroca

PROPIEDAD	USO ACTUAL	CONSERVACION GLOBAL
Religiosa	Vacante	Estado
		Ruina total
		Ambito
		Parcial

PROTECCION JURIDICA EXISTENTE ELEMENTO

	Tipo	Fase	Fecha aprobación
Ley suelo	P.G.		
	N.S.		
	D.S.		
	P.E.		
	Otra		
Ley tesoro	C.H.A.		
	M.H.A.		
	Otra		
Otra			

PROPUESTA ACTUACION	ELEMENTO
ENTORNO	ENTORNO
Ordenación (L.S.)	Ordenación (L.S.)
Declaración (L.T.)	Declaración (L.T.)
Intervención	Intervención
Otra	Otra
Tipo	Tipo
Plazo	Plazo
N.S.	Obras
Medio	Medio

CALIFICACION ELEMENTO Interes: Comarcal

FOTOGRAFIA

DESCRIPCION : Resto de ermita románica, en sillería, ábside semicircular y restos de bóveda con planta rectangular. Pilares laterales redondos con capiteles labrados, arco toral al frente.

El ábside con canecillos sencillos románicos y dibujo ajedrezado.

Ventanita tipo tronera en parte posterior del ábside.

OBSERVACIONES Y RECOMENDACIONES

BIBLIOGRAFIA

- Abasolo Alvarez, J.A. "Epigrafía romana de la región de Lara de Los Infantes".

CONJUNTO	Nº Municipio	Nº Poblacion y Sector	UTM	o Lambert	Nº Ficha
	131	1 1	X 643	Y 808	1115

IDENTIFICACION Y LOCALIZACION

Denominación	Conjunto urbano
Municipio	Hontoria del Pinar
Población	Aldea del Pinar
Sector o Barrio	
Espacio	

ACCESIBILIDAD

Acceso asfaltado, vehiculo ordinario	Nº Km
Acceso no asfaltado, vehiculo ordinario	00
Acceso no asfaltado, vehiculo todo terreno	
Acceso no asfaltado, a pie	

TIPOLOGIA CONJUNTO

CARACTER		AGRUPACION	
Urbano	<input type="checkbox"/>	Concentrada	<input checked="" type="checkbox"/>
Rural	<input checked="" type="checkbox"/>	Dispersa	<input type="checkbox"/>
Mixto	<input type="checkbox"/>		

ENTORNO CONJUNTO

	MEDIO FISICO (Grado de interes)		MEDIO EDIFICADO (Grado de interes)	
	Calidad visual	Calidad ambiental	Calidad visual	Calidad ambiental
Extensión amplia		Apreciable		
Extensión media	Apreciable		Sin interés	Sin interés
Extensión escasa				

CARACTERISTICAS ESTRUCTURALES

TRAZADO		FUNCION		EDIFICACION	
Tipo	Grado de pervivencia	Tipo	Grado de pervivencia	Tipo	Grado de pervivencia
Medieval	Parcial	Agrícola	Parcial	Popular	Parcial
Barroca	Parcial	Ganadero	"	Medieval	Restos
		Residencial	Parcial	Barroca	Parcial
				Moderna	Apreciable

CARACTERISTICAS ESPACIALES

CALIFICACION PARCIAL		CALIFICACION PARCIAL		Interes	
Tipo Espacios	Nº con ficha	Nº sin ficha	Tipo Espacios	Nº con ficha	Nº sin ficha
Calles o tramos		2			
Campes o atrio		1			
Fuente, abrevadero,	1	1			
Plaza		1			

CARACTERISTICAS EDIFICACION

CALIFICACION PARCIAL		CALIFICACION PARCIAL		Interes	
Tipo	Nº con ficha	Nº sin ficha	Tipo	Nº con ficha	Nº sin ficha
Religiosa	2				
Residencial doméstica	12	4			
Agropecuaria	1	1			

PROTECCION JURIDICA EXISTENTE CONJUNTO

	Tipo	Fase	Fecha aprobacion
Ley suelo	PG.		
	N.S.		
	D.S.		
	P.E.		
	Otra		
Ley tesoro	C.H.A.		
	M.H.A.		
	Otra		
Otra			

PROPUESTA ACTUACION

ENTORNO	Tipo	Plazo	CONJUNTO	Tipo	Plazo
Ordenación (L.S.)	N.S.	Urgente	Ordenación (L.S.)	N.S.	urgente
Declaración (L.T.)			Declaración (L.T.)		
Intervención			Intervención		
Otra			Otra		

CALIFICACION CONJUNTO

Interes Global	Comarcal
----------------	----------

FOTOGRAFIA

DESCRIPCION

Núcleo de trazado medieval, planta oblonga estructurada en dos calles principales paralelas, siendo una de ellas la carretera. Pequeña extensión apoyada en la carretera que hace una "S" para subir a la pequeña loma donde se asienta el núcleo.

Numerosas edificaciones barrocas, con casonas o casas con portadas, arco de medio punto, balcones, algunas de ellas fechadas o con inscripciones.

Iglesia y ermita situadas en la calle principal o carretera.

OBSERVACIONES Y RECOMENDACIONES

BIBLIOGRAFIA

ELEMENTO	Nº Municipio	Nº Población y Sector	UTM	o Lambert	Nº Ficha
	131	1 1	X 643	Y 808	116

IDENTIFICACION Y LOCALIZACION

Denominación	Casa
Municipio	Hontoria del Pinar
Población	Aldea del Pinar
Localización	C) de Angel García Manero

Referenciación catastral hoja manzana parcela

ACCESIBILIDAD	Nº Km	TIPOLOGIA ENTORNO
Acceso asfaltado, vehiculo ordinario	00	Parcial
Acceso no asfaltado, vehiculo ordinario		Predominante
Acceso no asfaltado, vehiculo todo terreno		Total
Acceso no asfaltado, a pie		Tipo
		Rural

ENTORNO ELEMENTO	PERCEPCION VISUAL	Grado de interes	CALIDAD AMBIENTAL	Grado de interes
	Extensión amplia		Extensión amplia	Apreciable
	Extensión media		Extensión media	
	Extensión escasa	Escaso	Extensión escasa	

TIPOLOGIA ELEMENTO	UNIDADES PARCIALES CATALOGADAS
Anonimo o popular <input type="checkbox"/>	Nº Ficha Denominación
Formal o culto <input checked="" type="checkbox"/>	
Organización simple <input checked="" type="checkbox"/>	
Organización compleja <input type="checkbox"/>	

CLASIFICACION HISTORICA ELEMENTO	
Siglo o Etapa Historica	Estilo arquitectonico
XVIII	Barroco

PROPIEDAD	USO ACTUAL	CONSERVACION GLOBAL
Individual	Vivienda	Estado
		Deficiente
		Ambito
		Parcial

PROTECCION JURIDICA EXISTENTE ELEMENTO				
Ley suelo	PG.	Tipo	Fase	Fecha aprobación
	N.S.			
	D.S.			
	P.E.			
	Otra			
Ley tesoro	C.H.A.			
	M.H.A.			
	Otra			
Otra				

PROPUESTA ACTUACION	ENTORNO	ELEMENTO
	Ordenación (L.S.)	Ordenación (L.S.)
	Declaración (L.T.)	Declaración (L.T.)
	Intervención	Intervención
	Otra	Otra
	Tipo	Tipo
	Plazo	Plazo
	N.S.	Urgente
		Obras
		Corto

CALIFICACION ELEMENTO Interes Local

FOTOGRAFIA

DESCRIPCION

Casa del siglo XVIII, con arco de medio punto modificada y sobre ella balcón con herrajes forjados y peana sustituida por una de fábrica. Nuevos huecos en fachada lateral.

Encalada en parte.

OBSERVACIONES Y RECOMENDACIONES

BIBLIOGRAFIA

ELEMENTO	Nº Municipio	Nº Población y Sector	UTM	o Lambert	Nº Ficha
	131	1	X 643	Y 808	1117

IDENTIFICACION Y LOCALIZACION

Denominación: Casa
Municipio: Hontoria del Pinar
Población: Aldea del Pinar
Localización: Junto a la iglesia

Referenciación catastral: hoja [] manzana [] parcela []

ACCESIBILIDAD	Nº Km	TIPOLOGIA ENTORNO
Acceso asfaltado, vehiculo ordinario	00	Parcial
Acceso no asfaltado, vehiculo ordinario		Predominante
Acceso no asfaltado, vehiculo todo terreno		Total
Acceso no asfaltado, a pie		Tipo: Rural

ENTORNO ELEMENTO	PERCEPCION VISUAL	Grado de interes	CALIDAD AMBIENTAL	Grado de interes
	Extensión amplia		Extensión amplia	Apreciable
	Extensión media		Extensión media	
	Extensión escasa	Escaso	Extensión escasa	

TIPOLOGIA ELEMENTO	UNIDADES PARCIALES CATALOGADAS
Anonimo o popular <input checked="" type="checkbox"/>	Nº Ficha
Formal o culto <input type="checkbox"/>	Denominación
Organización simple <input checked="" type="checkbox"/>	
Organización compleja <input type="checkbox"/>	

CLASIFICACION HISTORICA ELEMENTO

Siglo o Etapa Historica: XVIII-XIX
Estilo arquitectonico: Popular

PROPIEDAD	USO ACTUAL	CONSERVACION GLOBAL
Individual	Vivienda	Estado: Deficiente
		Ambito: Parcial

PROTECCION JURIDICA EXISTENTE ELEMENTO

	Tipo	Fase	Fecha aprobación
Ley suelo PG.			
N.S.			
D.S.			
P.E.			
Otra			
Ley tesoro C.H.A.			
M.H.A.			
Otra			
Otra			

PROPUESTA ACTUACION	ENTORNO	ELEMENTO
	Tipo: N.S.	Tipo: Obras
	Plazo: Urgente	Plazo: Medio
	Ordenación (L.S.)	Ordenación (L.S.)
	Declaración (L.T.)	Declaración (L.T.)
	Intervención	Intervención
	Otra	Otra

CALIFICACION ELEMENTO Interes: Local

FOTOGRAFIA

DESCRIPCION

Casa popular con puerta adintelada con mensulillas y doble dintel. Pequeños huecos. Sillería y mampostería .

OBSERVACIONES Y RECOMENDACIONES

BIBLIOGRAFIA

ELEMENTO	Nº Municipio	Nº Población y Sector	UTM	o Lambert	Nº Ficha
	131	1 1	X 643	Y 808	118

IDENTIFICACION Y LOCALIZACION

Denominación: Casa
Municipio: Hontoria del Pinar
Población: Aldea del Pinar
Localización: C) principal o carretera de acceso

Referenciación catastral: hoja [] manzana [] parcela []

ACCESIBILIDAD	Nº Km	TIPOLOGIA ENTORNO
Acceso asfaltado, vehiculo ordinario	00	Parcial
Acceso no asfaltado, vehiculo ordinario		Predominante
Acceso no asfaltado, vehiculo todo terreno		Total
Acceso no asfaltado, a pie		Tipo: Rural

ENTORNO ELEMENTO	PERCEPCION VISUAL	Grado de interes	CALIDAD AMBIENTAL	Grado de interes
	Extensión amplia		Extensión amplia	Apreciable
	Extensión media		Extensión media	
	Extensión escasa	Apreciable	Extensión escasa	

TIPOLOGIA ELEMENTO	UNIDADES PARCIALES CATALOGADAS
Anonimo o popular <input type="checkbox"/>	Nº Ficha Denominación
Formal o culto <input checked="" type="checkbox"/>	
Organización simple <input checked="" type="checkbox"/>	
Organización compleja <input type="checkbox"/>	

CLASIFICACION HISTORICA ELEMENTO

Siglo o Etapa Historica: XVIII Estilo arquitectonico: Barroco

XVIII	Barroco

PROPIEDAD	USO ACTUAL	CONSERVACION GLOBAL
Individual	Vivienda	Estado: Deficiente Ambito: Parcial

PROTECCION JURIDICA EXISTENTE ELEMENTO

	Tipo	Fase	Fecha aprobación
Ley suelo PG.			
N.S.			
D.S.			
P.E.			
Otra			
Ley tesoro C.H.A.			
M.H.A.			
Otra			
Otra			

PROPUESTA ACTUACION	ENTORNO	ELEMENTO
	Tipo: N.S. Plazo: Urgente	Tipo: Obras Plazo: Corto
	Ordenación (L.S.)	Ordenación (L.S.)
	Declaración (L.T.)	Declaración (L.T.)
	Intervención	Intervención
	Otra	Otra

CALIFICACION ELEMENTO Interes: Comarcal

FOTOGRAFIA

DESCRIPCION

Casade planta rectangular y dos alturas. Fachada con arco de medio punto y sobre él balcón con peana volado, en piedra y herrajes forjados, fechado en 1791. Huecos recercados por moldura. Sillería=

OBSERVACIONES Y RECOMENDACIONES

BIBLIOGRAFIA

ELEMENTO	Nº Municipio	Nº Población y Sector	UTM	o Lambert	Nº Ficha
	131	1 1	X 643	Y 808	1119

IDENTIFICACION Y LOCALIZACION

Denominación	Casa
Municipio	Hontoria del Pinar
Población	Aldea del Pinar
Localización	C) Principal o carretera de acceso

Referenciación catastral hoja manzana parcela

ACCESIBILIDAD

Acceso asfaltado, vehículo ordinario	Nº Km
Acceso no asfaltado, vehículo ordinario	00
Acceso no asfaltado, vehículo todo terreno	<input type="text"/>
Acceso no asfaltado, a pie	<input type="text"/>

TIPOLOGIA ENTORNO

	Tipo
Parcial	<input type="text"/>
Predominante	Rural
Total	<input type="text"/>

ENTORNO ELEMENTO

PERCEPCION VISUAL	Grado de interes	CALIDAD AMBIENTAL	Grado de interes
Extensión amplia	<input type="text"/>	Extensión amplia	Apreciable
Extensión media	<input type="text"/>	Extensión media	<input type="text"/>
Extensión escasa	Apreciable	Extensión escasa	<input type="text"/>

TIPOLOGIA ELEMENTO

Anónimo o popular	<input checked="" type="checkbox"/>
Formal o culto	<input type="checkbox"/>
Organización simple	<input checked="" type="checkbox"/>
Organización compleja	<input type="checkbox"/>

UNIDADES PARCIALES CATALOGADAS

Nº Ficha	Denominación
<input type="text"/>	<input type="text"/>
<input type="text"/>	<input type="text"/>
<input type="text"/>	<input type="text"/>

CLASIFICACION HISTORICA ELEMENTO

Siglo o Etapa Historica	Estilo arquitectonico
XVIII	Popular
<input type="text"/>	<input type="text"/>
<input type="text"/>	<input type="text"/>

PROPIEDAD

Individual
<input type="text"/>
<input type="text"/>

USO ACTUAL

Agronegociario
<input type="text"/>
<input type="text"/>

CONSERVACION GLOBAL

Estado	Ambito
Deficientes	Parcial
<input type="text"/>	<input type="text"/>

PROTECCION JURIDICA EXISTENTE ELEMENTO

	Tipo	Fase	Fecha aprobación
Ley suelo	P.G.	<input type="text"/>	<input type="text"/>
	N.S.	<input type="text"/>	<input type="text"/>
	D.S.	<input type="text"/>	<input type="text"/>
	P.E.	<input type="text"/>	<input type="text"/>
Ley tesoro	Otra	<input type="text"/>	<input type="text"/>
	C.H.A.	<input type="text"/>	<input type="text"/>
	M.H.A.	<input type="text"/>	<input type="text"/>
Otra	Otra	<input type="text"/>	<input type="text"/>

PROPUESTA ACTUACION

ENTORNO	Tipo	Plazo	ELEMENTO	Tipo	Plazo
Ordenación (L.S.)	N.S.	Urgente	Ordenación (L.S.)	<input type="text"/>	<input type="text"/>
Declaración (L.T.)	<input type="text"/>	<input type="text"/>	Declaración (L.T.)	<input type="text"/>	<input type="text"/>
Intervención	<input type="text"/>	<input type="text"/>	Intervención	<input type="text"/>	<input type="text"/>
Otra	<input type="text"/>	<input type="text"/>	Otra	Obras	Medio

CALIFICACION ELEMENTO

Interes Local

FOTOGRAFIA

DESCRIPCION

Casa de tipo c rretero, con porche delantero en toda la fachada, apoyado en pies derechos de madera. Puerta recercada de tipo barroco bajo  l, es el  nico elemento de tipo culto, siendo el resto de la construcci n de tipo popular.

OBSERVACIONES Y RECOMENDACIONES

BIBLIOGRAFIA

ELEMENTO	Nº Municipio	Nº Población y Sector	UTM	o Lambert	Nº Ficha
	131	1	X 640	Y 808	1120

IDENTIFICACION Y LOCALIZACION

Denominación	Casa
Municipio	Hontoria del Pinar
Población	Aldea del Pinar
Localización	C) Principal o carretera

Referenciación catastral hoja manzana parcela

ACCESIBILIDAD

Acceso asfaltado, vehiculo ordinario
 Acceso no asfaltado, vehiculo ordinario
 Acceso no asfaltado, vehiculo todo terreno
 Acceso no asfaltado, a pie

Nº Km
00

TIPOLOGIA ENTORNO

	Tipo
Parcial	
Predominante	Rural
Total	

ENTORNO ELEMENTO

PERCEPCION VISUAL	Grado de interes	CALIDAD AMBIENTAL	Grado de interes
Extensión amplia		Extensión amplia	Apreciable
Extensión media		Extensión media	
Extensión escasa	Apreciable	Extensión escasa	

TIPOLOGIA ELEMENTO

Anonimo o popular
 Formal o culto
 Organización simple
 Organización compleja

UNIDADES PARCIALES CATALOGADAS

Nº Ficha	Denominación

CLASIFICACION HISTORICA ELEMENTO

Siglo o Etapa Historica	Estilo arquitectonico
XIX	Popular

PROPIEDAD

Individual

USO ACTUAL

Vivienda

CONSERVACION GLOBAL

Estado	Ambito
Bien	General
Deficiente	Puntual

PROTECCION JURIDICA EXISTENTE ELEMENTO

	Tipo	Fase	Fecha aprobación
Ley suelo	P.G.		
	N.S.		
	D.S.		
	P.E.		
Ley tesoro	Otra		
	C.H.A.		
	M.H.A.		
Otra	Otra		

PROPUESTA ACTUACION

ENTORNO	Tipo	Plazo	ELEMENTO	Tipo	Plazo
Ordenación (L.S.)	N.S.	Urgente	Ordenación (L.S.)		
Declaración (L.T.)			Declaración (L.T.)		
Intervención			Intervención		
Otra			Otra	Obras	Medio

CALIFICACION ELEMENTO

Interes

FOTOGRAFIA

DESCRIPCION

Vivienda de dos alturas. Planta rectangular. Fachada con balcón con peana con ménsula de piedra, y sillarejo en toda la fachada. Alero volado con grandes canes de madera.

OBSERVACIONES Y RECOMENDACIONES

BIBLIOGRAFIA

ELEMENTO	Nº Municipio	Nº Población y Sector	UTM	o Lambert	Nº Ficha
	131	1 1	X 643	Y 808	1121

IDENTIFICACION Y LOCALIZACION

Denominación	Casa
Municipio	Hontoria del Pinar
Población	Aldea del Pinar
Localización	C) Principal o carretera de acceso

Referenciación catastral hoja manzana parcela
ACCESIBILIDAD

Acceso asfaltado, vehiculo ordinario
 Acceso no asfaltado, vehiculo ordinario
 Acceso no asfaltado, vehiculo todo terreno
 Acceso no asfaltado, a pie

Nº Km

00

TIPOLOGIA ENTORNO

	Tipo
Parcial	
Predominante	Rural
Total	

ENTORNO ELEMENTO
PERCEPCION VISUAL

Grado de interes

Extensión amplia	
Extensión media	
Extensión escasa	Apreciable

CALIDAD AMBIENTAL

Grado de interes

Extensión amplia	Apreciable
Extensión media	
Extensión escasa	

TIPOLOGIA ELEMENTO

Anónimo o popular
 Formal o culto
 Organización simple
 Organización compleja

UNIDADES PARCIALES CATALOGADAS

Nº Ficha Denominación

CLASIFICACION HISTORICA ELEMENTO

Siglo o Etapa Historica Estilo arquitectonico

XVIII-XIX	Popular

PROPIEDAD

Individual

USO ACTUAL

Vivienda

CONSERVACION GLOBAL

Estado	Ambito
Bien	General
Deficiente	Puntual

PROTECCION JURIDICA EXISTENTE ELEMENTO

	Tipo	Fase	Fecha aprobación
Ley suelo	P.G.		
	N.S.		
	D.S.		
	P.E.		
	Otra		
Ley tesoro	C.H.A.		
	M.H.A.		
	Otra		
Otra			

PROPUESTA ACTUACION

ENTORNO	Tipo	Plazo	ELEMENTO	Tipo	Plazo
Ordenación (L.S.)	N.S.	Urgente	Ordenación (L.S.)		
Declaración (L.T.)			Declaración (L.T.)		
Intervención			Intervención		
Otra			Otra	Obras	Medio

CALIFICACION ELEMENTO

Interes Local

FOTOGRAFIA

DESCRIPCION

Casa de planta rectangular y cubierta a una agua. Fachada con puerta de arco de medio punto y de gran tamaño y pequeños huecos restantes.
Sillarejo.

OBSERVACIONES Y RECOMENDACIONES

BIBLIOGRAFIA

ELEMENTO	Nº Municipio	Nº Población y Sector	UTM	o Lambert	Nº Ficha
	131	1 1	X 643	Y 808	1122

IDENTIFICACION Y LOCALIZACION

Denominación	Casa
Municipio	Hontoria del Pinar
Población	Aldea del Pinar
Localización	C) Principal o carretera de acceso

Referenciación catastral hoja manzana parcela

ACCESIBILIDAD

Acceso asfaltado, vehículo ordinario	Nº Km
Acceso no asfaltado, vehículo ordinario	00
Acceso no asfaltado, vehículo todo terreno	
Acceso no asfaltado, a pie	

TIPOLOGIA ENTORNO

	Tipo
Parcial	
Predominante	Rural
Total	

ENTORNO ELEMENTO

PERCEPCION VISUAL	Grado de interes	CALIDAD AMBIENTAL	Grado de interes
Extensión amplia		Extensión amplia	Apreciable
Extensión media		Extensión media	
Extensión escasa	Apreciable	Extensión escasa	

TIPOLOGIA ELEMENTO

Anonimo o popular	<input type="checkbox"/>
Formal o culto	<input checked="" type="checkbox"/>
Organización simple	<input checked="" type="checkbox"/>
Organización compleja	<input type="checkbox"/>

UNIDADES PARCIALES CATALOGADAS

Nº Ficha	Denominación

CLASIFICACION HISTORICA ELEMENTO

Siglo o Etapa Historica	Estilo arquitectonico
XVIII-XIX	Popular

PROPIEDAD

Individual

USO ACTUAL

Vivienda

CONSERVACION GLOBAL

Estado	Ambito
Bien	General

PROTECCION JURIDICA EXISTENTE ELEMENTO

	Tipo	Fase	Fecha aprobación
Ley suelo	PG.		
	NS.		
	DS.		
	PE.		
	Otra		
Ley tesoro	C.H.A.		
	M.H.A.		
	Otra		
Otra			

PROPUESTA ACTUACION

ENTORNO	Tipo	Plazo	ELEMENTO	Tipo	Plazo
Ordenación (L.S.)	N.S.	General	Ordenación (L.S.)		
Declaración (L.T.)			Declaración (L.T.)		
Intervención			Intervención		
Otra			Otra	Mantenimiento periódico	

CALIFICACION ELEMENTO

Interes

FOTOGRAFIA

DESCRIPCION

Casa de planta rectangular, que completaba con otra simétrica y adosada una unidad. Puerta con arco de medio punto y balcón sobre él. Con peana volada de piedra. La otra casa colindante está completamente modificada, quedando solo el balcón primitivo.

Sillarejo y mampostería.

OBSERVACIONES Y RECOMENDACIONES

BIBLIOGRAFIA

ELEMENTO	Nº Municipio	Nº Población y Sector	UTM	o Lambert	Nº Ficha
	131	1 1	X 643	Y 808	1123

IDENTIFICACION Y LOCALIZACION

Denominación	Casa
Municipio	Hontoria del Pinar
Población	Aldea del Pinar
Localización	C) Principal, final del núcleo

Referenciación catastral hoja manzana parcela

ACCESIBILIDAD

Acceso asfaltado, vehículo ordinario
 Acceso no asfaltado, vehículo ordinario
 Acceso no asfaltado, vehículo todo terreno
 Acceso no asfaltado, a pie

Nº Km
00

TIPOLOGIA ENTORNO

	Tipo
Parcial	
Predominante	Rural
Total	

ENTORNO ELEMENTO
PERCEPCION VISUAL

Grado de interes

Extensión amplia	
Extensión media	
Extensión escasa	Apreciab le

CALIDAD AMBIENTAL

Grado de interes

Extensión amplia	Apreciable
Extensión media	
Extensión escasa	

TIPOLOGIA ELEMENTO

Anónimo o popular
 Formal o culto
 Organización simple
 Organización compleja

UNIDADES PARCIALES CATALOGADAS

Nº Ficha	Denominación

CLASIFICACION HISTORICA ELEMENTO

Siglo o Etapa Historica Estilo arquitectonico

XVIII	Popular

PROPIEDAD

Individual

USO ACTUAL

Vacante

CONSERVACION GLOBAL

Estado	Ambito
Deficiente	General

PROTECCION JURIDICA EXISTENTE ELEMENTO

	Tipo	Fase	Fecha aprobación
Ley suelo	P.G.		
	N.S.		
	D.S.		
	P.E.		
Otra			
Ley tesoro	C.H.A.		
	M.H.A.		
	Otra		
Otra			

PROPUESTA ACTUACION

ENTORNO	Tipo	Plazo	ELEMENTO	Tipo	Plazo
Ordenación (L.S.)	N.S.	Urgente	Ordenación (L.S.)		
Declaración (L.T.)			Declaración (L.T.)		
Intervención			Intervención		
Otra			Otra	Obras	Corta

CALIFICACION ELEMENTO

 Interes Local

FOTOGRAFIA

DESCRIPCION

Casa de planta rectangular y cubierta a dos aguas. Fachada con gran alero que protege a balcón con herrajes barrocos. Huecos sencillos de tipo popular. Chimenea pinariega.

OBSERVACIONES Y RECOMENDACIONES

BIBLIOGRAFIA

ELEMENTO	Nº Municipio	Nº Población y Sector	UTM	o Lambert	Nº Ficha
	131	1 1	X 643	Y 808	124

IDENTIFICACION Y LOCALIZACION

Denominación	Casa
Municipio	Hontoria del Pinar
Población	Aldea del Pinar
Localización	Calle trasera a la iglesia

Referenciación catastral hoja manzana parcela
ACCESIBILIDAD

Acceso asfaltado, vehiculo ordinario
 Acceso no asfaltado, vehiculo ordinario
 Acceso no asfaltado, vehiculo todo terreno
 Acceso no asfaltado, a pie

Nº Km
00

TIPOLOGIA ENTORNO

	Tipo
Parcial	
Predominante	Rural
Total	

ENTORNO ELEMENTO

PERCEPCION VISUAL	Grado de interes	CALIDAD AMBIENTAL	Grado de interes
Extensión amplia		Extensión amplia	Apreciable
Extensión media		Extensión media	
Extensión escasa	Escaso	Extensión escasa	

TIPOLOGIA ELEMENTO

Anónimo o popular
 Formal o culto
 Organización simple
 Organización compleja

UNIDADES PARCIALES CATALOGADAS

Nº Ficha	Denominación

CLASIFICACION HISTORICA ELEMENTO

Siglo o Etapa Histórica Estilo arquitectónico

XVIII	Barroco

PROPIEDAD

Particular Colect.

USO ACTUAL

Vivienda
VAcante

CONSERVACION GLOBAL

Estado	Ambito
Deficiente	General

PROTECCION JURIDICA EXISTENTE ELEMENTO

	Tipo	Fase	Fecha aprobación
Ley suelo PG.			
N.S.			
D.S.			
P.E.			
Otra			
Ley tesoro C.H.A.			
M.H.A.			
Otra			
Otra			

PROPUESTA ACTUACION

ENTORNO	Tipo	Plazo	ELEMENTO	Tipo	Plazo
Ordenación (L.S.)	N.S.	Urgente	Ordenación (L.S.)		
Declaración (L.T.)			Declaración (L.T.)		
Intervención			Intervención		
Otra			Otra	Obras	Corto

CALIFICACION ELEMENTO

Interes Local

FOTOGRAFIA

DESCRIPCION

Casa de planta casi rectangular. Huecos con dintel doble, y balcón con herrajes forjados, muy deteriorados. Tiene diversas grietas en la esquina. Gran alero con canes de madera.

OBSERVACIONES Y RECOMENDACIONES

BIBLIOGRAFIA

ELEMENTO	Nº Municipio	Nº Población y Sector	UTM	o Lambert	Nº Ficha
	131	1 1	X 643	Y 808	125

IDENTIFICACION Y LOCALIZACION

Denominación: Casa
Municipio: Montoria del Pinar
Población: Aldea del Pinar
Localización: C) Trasera de la iglesia

Referenciación catastral: hoja [] manzana [] parcela []

ACCESIBILIDAD Acceso asfaltado, vehiculo ordinario Acceso no asfaltado, vehiculo ordinario Acceso no asfaltado, vehiculo todo terreno Acceso no asfaltado, a pie	Nº Km	TIPOLOGIA ENTORNO Parcial Predominante Total	Tipo
	00		Rural

ENTORNO ELEMENTO		CALIDAD AMBIENTAL	
PERCEPCION VISUAL	Grado de interes	Grado de interes	
Extensión amplia		Extensión amplia	Apreciable
Extensión media		Extensión media	
Extensión escasa	Apreciable	Extensión escasa	

TIPOLOGIA ELEMENTO Anonimo o popular <input checked="" type="checkbox"/> Formal o culto <input type="checkbox"/> Organización simple <input checked="" type="checkbox"/> Organización compleja <input type="checkbox"/>	UNIDADES PARCIALES CATALOGADAS	
	Nº Ficha	Denominación

CLASIFICACION HISTORICA ELEMENTO

Siglo o Etapa Historica: XVIII
Estilo arquitectonico: Popular

PROPIEDAD Individual	USO ACTUAL Vivienda	CONSERVACION GLOBAL Estado: Bien Ambito: General
--------------------------------	-------------------------------	---

PROTECCION JURIDICA EXISTENTE ELEMENTO			
	Tipo	Fase	Fecha aprobación
Ley suelo	PG.		
	N.S.		
	D.S.		
	P.E.		
	Otra		
Ley tesoro	C.H.A.		
	M.H.A.		
	Otra		
Otra			

PROPUESTA ACTUACION ENTORNO		ELEMENTO		
	Tipo	Plazo	Tipo	Plazo
Ordenación (L.S.)	N.S.	Urgente		
Declaración (L.T.)				
Intervención				
Otra			Mantenimiento	periódico

CALIFICACION ELEMENTO Interes: Local

FOTOGRAFIA

DESCRIPCION

Casa de planta rectangular y dos alturas. Fachada con huecos simétricos, ligeramente modificados, balcón con cerrajería forjada. Sillería.

OBSERVACIONES Y RECOMENDACIONES

BIBLIOGRAFIA

ELEMENTO	Nº Municipio	Nº Población y Sector	UTM	o Lambert	Nº Ficha
	131	1 1	X 643	Y 808	126

IDENTIFICACION Y LOCALIZACION

Denominación	Casona
Municipio	Hontoria del Pinar
Población	Aldea del Pinar
Localización	C) Trasera a la iglesia

Referenciación catastral hoja manzana parcela

ACCESIBILIDAD	Nº Km	TIPOLOGIA ENTORNO
Acceso asfaltado, vehiculo ordinario	00	Parcial
Acceso no asfaltado, vehiculo ordinario		Predominante
Acceso no asfaltado, vehiculo todo terreno		Total
Acceso no asfaltado, a pie		Tipo
		Rural

ENTORNO ELEMENTO	PERCEPCION VISUAL	Grado de interes	CALIDAD AMBIENTAL	Grado de interes
	Extensión amplia		Extensión amplia	Apreciable
	Extensión media		Extensión media	
	Extensión escasa	Apreciable	Extensión escasa	

TIPOLOGIA ELEMENTO	UNIDADES PARCIALES CATALOGADAS
Anónimo o popular <input type="checkbox"/>	Nº Ficha Denominación
Formal o culto <input checked="" type="checkbox"/>	
Organización simple <input checked="" type="checkbox"/>	
Organización compleja <input type="checkbox"/>	

CLASIFICACION HISTORICA ELEMENTO

Siglo o Etapa Historica	Estilo arquitectonico
XVIII	Barroco

PROPIEDAD	USO ACTUAL	CONSERVACION GLOBAL
Individual	Vivienda	Estado Ambito
		Deficiente Parcial

PROTECCION JURIDICA EXISTENTE ELEMENTO

	Tipo	Fase	Fecha aprobación
Ley suelo PG.			
NS.			
D.S.			
P.E.			
Otra			
Ley tesoro C.H.A.			
M.H.A.			
Otra			
Otra			

PROPUESTA ACTUACION	ELEMENTO
ENTORNO	Tipo Plazo
Ordenación (L.S.)	N.S. Urgente
Declaración (L.T.)	
Intervención	
Otra	Obras Medio

CALIFICACION ELEMENTO Interes Comarcal

FOTOGRAFIA

DESCRIPCION

Casona de planta rectangular. Porche rehundido en fachada, con dos arcos que dan acceso al interior. Dos alturas, cornisa moldurada. Nuevos huecos, entre ellos un balcón del (s.XIX). Chimenea pinariega.

OBSERVACIONES Y RECOMENDACIONES

BIBLIOGRAFIA

ELEMENTO	Nº Municipio	Nº Población y Sector	UTM	o Lambert	Nº Ficha
	131	1	X 643	Y 808	1126

IDENTIFICACION Y LOCALIZACION

Denominación	Casana
Municipio	Hontoria del Pinar
Población	Aldea del Pinar
Localización	C) Trasera a la iglesia

Referenciación catastral hoja manzana parcela

ACCESIBILIDAD

Acceso asfaltado, vehiculo ordinario
 Acceso no asfaltado, vehiculo ordinario
 Acceso no asfaltado, vehiculo todo terreno
 Acceso no asfaltado, a pie

Nº Km

TIPOLOGIA ENTORNO

Parcial
 Predominante
 Total

Tipo

ENTORNO ELEMENTO

PERCEPCION VISUAL

Grado de interes

Extensión amplia
 Extensión media
 Extensión escasa

CALIDAD AMBIENTAL

Grado de interes

Extensión amplia
 Extensión media
 Extensión escasa

TIPOLOGIA ELEMENTO

Anonimo o popular
 Formal o culto
 Organización simple
 Organización compleja

UNIDADES PARCIALES CATALOGADAS

Nº Ficha Denominación

<input type="text"/>	<input type="text"/>
<input type="text"/>	<input type="text"/>
<input type="text"/>	<input type="text"/>
<input type="text"/>	<input type="text"/>

CLASIFICACION HISTORICA ELEMENTO

Siglo o Etapa Historica Estilo arquitectonico

XVIII	Barroco
<input type="text"/>	<input type="text"/>
<input type="text"/>	<input type="text"/>
<input type="text"/>	<input type="text"/>

PROPIEDAD

Individual
<input type="text"/>
<input type="text"/>

USO ACTUAL

Vivienda
<input type="text"/>
<input type="text"/>

CONSERVACION GLOBAL

Estado	Ambito
Deficiente	Parcial
<input type="text"/>	<input type="text"/>

PROTECCION JURIDICA EXISTENTE ELEMENTO

	Tipo	Fase	Fecha aprobación
Ley suelo	PG.	<input type="text"/>	<input type="text"/>
	N.S.	<input type="text"/>	<input type="text"/>
	D.S.	<input type="text"/>	<input type="text"/>
	P.E.	<input type="text"/>	<input type="text"/>
Ley tesoro	C.H.A.	<input type="text"/>	<input type="text"/>
	M.H.A.	<input type="text"/>	<input type="text"/>
	Otra	<input type="text"/>	<input type="text"/>
Otra	<input type="text"/>	<input type="text"/>	<input type="text"/>

PROPUESTA ACTUACION

ENTORNO	Tipo	Plazo	ELEMENTO	Tipo	Plazo
Ordenación (L.S.)	N.S.	Urgente	Ordenación (L.S.)	<input type="text"/>	<input type="text"/>
Declaración (L.T.)	<input type="text"/>	<input type="text"/>	Declaración (L.T.)	<input type="text"/>	<input type="text"/>
Intervención	<input type="text"/>	<input type="text"/>	Intervención	<input type="text"/>	<input type="text"/>
Otra	<input type="text"/>	<input type="text"/>	Otra	Obras	Medio

CALIFICACION ELEMENTO

 Interes Comarcal

FOTOGRAFIA

DESCRIPCION

Casona de planta rectangular. Porche rehundido en fachada, con dos arcos que dan acceso al interior. Dos alturas, cornisa moldurada. Nuevos huecos, entre ellos un balcón del (s.XIX). Chimenea pinariega.

OBSERVACIONES Y RECOMENDACIONES

BIBLIOGRAFIA

ELEMENTO	Nº Municipio	Nº Población y Sector	UTM	o Lambert	Nº Ficha
	131	1 1	X 643	Y 808	1127

IDENTIFICACION Y LOCALIZACION

Denominación: Casa
Municipio: Hontoria del Pinar
Población: Aldea del Pinar
Localización: Borde del núcleo, calle trasera a la iglesia

Referenciación catastral: hoja [] manzana [] parcela []

ACCESIBILIDAD	Nº Km	TIPOLOGIA ENTORNO
Acceso asfaltado, vehiculo ordinario	00	Parcial
Acceso no asfaltado, vehiculo ordinario		Predominante
Acceso no asfaltado, vehiculo todo terreno		Total
Acceso no asfaltado, a pie		Tipo
		Rural

ENTORNO ELEMENTO	CALIDAD AMBIENTAL
PERCEPCIÓN VISUAL	Grado de interes
Extensión amplia	Extensión amplia
Extensión media	Extensión media
Extensión escasa	Extensión escasa
Grado de interes	Grado de interes
Apreciable	Apreciable

TIPOLOGIA ELEMENTO	UNIDADES PARCIALES CATALOGADAS
Anonimo o popular <input checked="" type="checkbox"/>	Nº Ficha
Formal o culto <input type="checkbox"/>	Denominación
Organización simple <input checked="" type="checkbox"/>	
Organización compleja <input type="checkbox"/>	

CLASIFICACION HISTORICA ELEMENTO

Siglo o Etapa Historica: XIX Estilo arquitectonico: Popular

XIX	Popular

PROPIEDAD	USO ACTUAL	CONSERVACION GLOBAL
Individual	Vivienda	Estado
		Bien
		Deficiente
		Ambito
		General
		Puntual

PROTECCION JURIDICA EXISTENTE ELEMENTO

	Tipo	Fase	Fecha aprobación
Ley suelo P.G.			
N.S.			
D.S.			
P.E.			
Otra			
Ley tesoro C.H.A.			
M.H.A.			
Otra			
Otra			

PROPUESTA ACTUACION	ELEMENTO
ENTORNO	Tipo
Ordenación (L.S.)	Plazo
Declaración (L.T.)	Ordenación (L.S.)
Intervención	Declaración (L.T.)
Otra	Intervención
N.S.	Urgente
	Obras
	Medio

CALIFICACION ELEMENTO Interes: Local

FOTOGRAFIA

DESCRIPCION

Casa de planta casi rectangular y dos alturas. Fachada principal con hueco adintelado con mensulillas; sobre él balcón con rejería de hierro fundido y mampostería, encalados.

OBSERVACIONES Y RECOMENDACIONES

BIBLIOGRAFIA

ELEMENTO	Nº Municipio	Nº Población y Sector	UTM	o Lambert	Nº Ficha
	131	1 1	X 643	Y 808	1128

IDENTIFICACION Y LOCALIZACION

Denominación: Casana
Municipio: Montoria del Pinar
Población: Aldea del Pinar
Localización: C) Trasera a la iglesia

Referenciación catastral: hoja [] manzana [] parcela []

ACCESIBILIDAD	Nº Km	TIPOLOGIA ENTORNO
Acceso asfaltado, vehiculo ordinario	00	Parcial
Acceso no asfaltado, vehiculo ordinario		Predominante
Acceso no asfaltado, vehiculo todo terreno		Total
Acceso no asfaltado, a pie		Tipo: Rural

ENTORNO ELEMENTO	PERCEPCION VISUAL	Grado de interes	CALIDAD AMBIENTAL	Grado de interes
Extensión amplia			Extensión amplia	Apreciable
Extensión media			Extensión media	
Extensión escasa	Apreciable		Extensión escasa	

TIPOLOGIA ELEMENTO	UNIDADES PARCIALES CATALOGADAS
Anonimo o popular <input type="checkbox"/>	Nº Ficha Denominación
Formal o culto <input checked="" type="checkbox"/>	
Organización simple <input checked="" type="checkbox"/>	
Organización compleja <input type="checkbox"/>	

CLASIFICACION HISTORICA ELEMENTO

Siglo o Etapa Historica: XVIII Estilo arquitectonico: Barroco

PROPIEDAD	USO ACTUAL	CONSERVACION GLOBAL
Individual	Vivienda	Estado: Deficiente Ambito: Parcial

PROTECCION JURIDICA EXISTENTE ELEMENTO

	Tipo	Fase	Fecha aprobación
Ley suelo	P.G.		
	N.S.		
	D.S.		
	P.E.		
	Otra		
Ley tesoro	C.H.A.		
	M.H.A.		
	Otra		
Otra			

PROPUESTA ACTUACION ENTORNO	Tipo	Plazo	ELEMENTO	Tipo	Plazo
Ordenación (L.S.)	N.S.	Urgente	Ordenación (L.S.)		
Declaración (L.T.)			Declaración (L.T.)		
Intervención			Intervención	Obras	Medio
Otra			Otra		

CALIFICACION ELEMENTO Interes: Local

FOTOGRAFIA

DESCRIPCION

Casona de planta ligeramente trapezoidal, de dos alturas, y cubierta a cuatro aguas. Fachada con huecos simétricos, puerta en arco de medio punto, sobre ella balcón con hierros forjados y gran alero con canes de madera protegiéndolos.

OBSERVACIONES Y RECOMENDACIONES

BIBLIOGRAFIA

ELEMENTO	Nº Municipio	Nº Población y Sector	UTM	o Lambert	Nº Ficha
	131	1	X 643	Y 808	129

IDENTIFICACION Y LOCALIZACION

Denominación	Ermita
Municipio	Hontoria del Pinar
Población	Aldea del Pinar
Localización	C) Principal

Referenciación catastral hoja manzana parcela

ACCESIBILIDAD	Nº Km	TIPOLOGIA ENTORNO
Acceso asfaltado, vehiculo ordinario	00	Parcial
Acceso no asfaltado, vehiculo ordinario		Predominante
Acceso no asfaltado, vehiculo todo terreno		Total
Acceso no asfaltado, a pie		Tipo
		Rural

ENTORNO ELEMENTO	PERCEPCION VISUAL	Grado de interes	CALIDAD AMBIENTAL	Grado de interes
Extensión amplia			Extensión amplia	Apreciable
Extensión media			Extensión media	
Extensión escasa	Apreciable		Extensión escasa	

TIPOLOGIA ELEMENTO	UNIDADES PARCIALES CATALOGADAS
Anónimo o popular <input type="checkbox"/>	Nº Ficha Denominación
Formal o culto <input checked="" type="checkbox"/>	
Organización simple <input checked="" type="checkbox"/>	
Organización compleja <input type="checkbox"/>	

CLASIFICACION HISTORICA ELEMENTO

Siglo o Etapa Historica	Estilo arquitectonico
XVII XVIII	Barroco

PROPIEDAD	USO ACTUAL	CONSERVACION GLOBAL
Religioso	Religioso	Estado Ambito
		Deficiente parcial

PROTECCION JURIDICA EXISTENTE ELEMENTO

	Tipo	Fase	Fecha aprobación
Ley suelo PG.			
N.S.			
D.S.			
P.E.			
Otra			
Ley tesoro C.H.A.			
M.H.A.			
Otra			
Otra			

PROPUESTA ACTUACION	ENTORNO	ELEMENTO
Ordenación (L.S.)	Tipo Plazo	Tipo Plazo
Declaración (L.T.)	N.S. Urgente	Ordenación (L.S.)
Intervención		Declaración (L.T.)
Otra		Intervención
		Otra
		Obras Corta

CALIFICACION ELEMENTO Interes Local

FOTOGRAFIA

DESCRIPCION

Planta rectangular, una nave. Puerta de arco de medio punto y cornisa moldurada. Esquina y una parte de la fachada lateral hundida recientemente, estando apeado el tejado.
Silleria.

OBSERVACIONES Y RECOMENDACIONES

BIBLIOGRAFIA

ELEMENTO	Nº Municipio	Nº Población y Sector	UTM	o Lambert	Nº Ficha
	131	1 1	X 643	Y 808	1130

IDENTIFICACION Y LOCALIZACION

Denominación	Fuente - abrevadero
Municipio	Hontoria del Pinar
Población	Aldea del Pinar
Localización	Borde Oeste del núcleo

Referenciación catastral hoja manzana parcela

ACCESIBILIDAD	Nº Km	TIPOLOGIA ENTORNO
Acceso asfaltado, vehiculo ordinario	00	Parcial
Acceso no asfaltado, vehiculo ordinario		Predominante
Acceso no asfaltado, vehiculo todo terreno		Total
Acceso no asfaltado, a pie		Tipo
		Rural

ENTORNO ELEMENTO	PERCEPCION VISUAL	Grado de interes	CALIDAD AMBIENTAL	Grado de interes
	Extensión amplia		Extensión amplia	
	Extensión media	Apreciable	Extensión media	Escaso
	Extensión escasa		Extensión escasa	

TIPOLOGIA ELEMENTO	UNIDADES PARCIALES CATALOGADAS
Anónimo o popular <input checked="" type="checkbox"/>	Nº Ficha
Formal o culto <input type="checkbox"/>	Denominación
Organización simple <input checked="" type="checkbox"/>	
Organización compleja <input type="checkbox"/>	

CLASIFICACION HISTORICA ELEMENTO	
Siglo o Etapa Historica	Estilo arquitectonico
Indeterminado	Popular

PROPIEDAD	USO ACTUAL	CONSERVACION GLOBAL
Municipal	Vacante	Estado
		Deficiente
		Ambito
		General

PROTECCION JURIDICA EXISTENTE ELEMENTO		
Tipo	Fase	Fecha aprobación
Ley suelo PG.		
N.S.		
D.S.		
P.E.		
Otra		
Ley tesoro C.H.A.		
M.H.A.		
Otra		
Otro		

PROPUESTA ACTUACION					
ENTORNO	Tipo	Plazo	ELEMENTO	Tipo	Plazo
Ordenación (L.S.)	N.S.	urgente	Ordenación (L.S.)		
Declaración (L.T.)			Declaración (L.T.)		
Intervención			Intervención		
Otra			Otra	Obras	Corto

CALIFICACION ELEMENTO Interes

FOTOGRAFIA

DESCRIPCION

Fuente enterrada bajo pequeña bóveda de cañón, de sillar, recubierta por fuera con mortero. Junto a ella, abrevadero enterrado. Ambos sin uso. Cerca de ellos nuevo abrevadero en fábrica que está en uso.

OBSERVACIONES Y RECOMENDACIONES

BIBLIOGRAFIA

ELEMENTO	Nº Municipio	Nº Población y Sector	UTM	o Lambert	Nº Ficha
	131	1 2	X 643	Y 808	131

IDENTIFICACION Y LOCALIZACION

Denominación	Iglesia Parroquial
Municipio	Hontoria del Pinar
Población	Aldea del Pinar
Localización	C) Principal o carretera de Acceso

Referenciación catastral hoja manzana parcela

ACCESIBILIDAD

Acceso asfaltado, vehículo ordinario	Nº Km
Acceso no asfaltado, vehículo ordinario	00
Acceso no asfaltado, vehículo todo terreno	
Acceso no asfaltado, a pie	

TIPOLOGIA ENTORNO

	Tipo
Parcial	
Predominante	Rural
Total	

ENTORNO ELEMENTO

PERCEPCION VISUAL	Grado de interes	CALIDAD AMBIENTAL	Grado de interes
Extensión amplia		Extensión amplia	Apreciable
Extensión media		Extensión media	
Extensión escasa	Apreciable	Extensión escasa	

TIPOLOGIA ELEMENTO

Anónimo o popular	<input type="checkbox"/>
Formal o culto	<input checked="" type="checkbox"/>
Organización simple	<input checked="" type="checkbox"/>
Organización compleja	<input type="checkbox"/>

UNIDADES PARCIALES CATALOGADAS

Nº Ficha	Denominación

CLASIFICACION HISTORICA ELEMENTO

Siglo o Etapa Historica	Estilo arquitectonico
XVII-XVIII	Barroco

PROPIEDAD

Religioso

USO ACTUAL

Religioso

CONSERVACION GLOBAL

Estado	Ambito
Bien	General

PROTECCION JURIDICA EXISTENTE ELEMENTO

	Tipo	Fase	Fecha aprobación
Ley suelo	P.G.		
	N.S.		
	D.S.		
	P.E.		
	Otra		
Ley tesoro	C.H.A.		
	M.H.A.		
	Otra		
Otra			

PROPUESTA ACTUACION

ENTORNO	Tipo	Plazo	ELEMENTO	Tipo	Plazo
Ordenación (L.S.)	N.S.	Urgente	Ordenación (L.S.)		
Declaración (L.T.)			Declaración (L.T.)		
Intervención			Intervención		
Otra			Otra	Mantenimiento	periódico

CALIFICACION ELEMENTO

Interes Local

FOTOGRAFIA

DESCRIPCION

Iglesia de una nave, planta en cruz latina, Portada en lateral derecho, arco de medio punto con pilastras a ambos lados, rematado por hornacina con imagen y sobre ella frontón curvo.

Torre a los pies, la cabecera está enfoscada y se emplea como frontón. Pequeño atrio con cerca de piedra.

OBSERVACIONES Y RECOMENDACIONES

No se ha podido viistar el interior.

BIBLIOGRAFIA

ELEMENTO	Nº Municipio	Nº Población y Sector	UTM	o Lambert	Nº Ficha
	131	2	X 643	Y 805	1132

IDENTIFICACION Y LOCALIZACION

Denominación: Almacén
Municipio: Montoria del Pinar
Población: " "
Localización: Pza. de la iglesia, 29

Referenciación catastral: hoja [] manzana [] parcela []

ACCESIBILIDAD	Acceso asfaltado, vehiculo ordinario	Nº Km	TIPOLOGIA ENTORNO	
	Acceso no asfaltado, vehiculo ordinario			00
	Acceso no asfaltado, vehiculo todo terreno			
	Acceso no asfaltado, a pie			

Parcial []
Predominante: Rural []
Total []

ENTORNO ELEMENTO

PERCEPCION VISUAL	Grado de interes	CALIDAD AMBIENTAL	Grado de interes
Extensión amplia	[]	Extensión amplia	[]
Extensión media	[]	Extensión media	Escaso
Extensión escasa	Escaso	Extensión escasa	[]

TIPOLOGIA ELEMENTO	Anonimo o popular	<input checked="" type="checkbox"/>	UNIDADES PARCIALES CATALOGADAS
	Formal o culto	<input type="checkbox"/>	
	Organización simple	<input checked="" type="checkbox"/>	
	Organización compleja	<input type="checkbox"/>	

Nº Ficha Denominación

CLASIFICACION HISTORICA ELEMENTO

Siglo o Etapa Historica: XIX Estilo arquitectonico: Popular

PROPIEDAD	USO ACTUAL	CONSERVACION GLOBAL
Individual	Agrariopecuario	Estado: Bien Ambito: General

PROTECCION JURIDICA EXISTENTE ELEMENTO

	Tipo	Fase	Fecha aprobación
Ley suelo	PG.		
	N.S.		
	D.S.		
	P.E.		
	Otra		
Ley tesoro	C.H.A.		
	M.H.A.		
	Otra		
Otra			

PROPUESTA ACTUACION

ENTORNO	Tipo	Plazo	ELEMENTO	Tipo	Plazo
Ordenación (L.S.)	N.S.	Urgente	Ordenación (L.S.)		
Declaración (L.T.)			Declaración (L.T.)		
Intervención			Intervención		
Otra			Otra	Mantenimiento	periódico

CALIFICACION ELEMENTO Interes: Local

FOTOGRAFIA

DESCRIPCION

Almacén de factura popular con portada en sillería fechada en 1816, imitación obras barrocas pero con motivos nuevos de la imaginación del autor.

OBSERVACIONES Y RECOMENDACIONES

BIBLIOGRAFIA

ELEMENTO	Nº Municipio	Nº Población y Sector	UTM	Lambert	Nº Ficha
	131	2	X 643	Y 805	1133

IDENTIFICACION Y LOCALIZACION

Denominación: Ayuntamiento
Municipio: Hontoria del Pinar
Población: " " " "
Localización: Pza del Generalísimo, 1

Referenciación catastral: hoja [] manzana [] parcela []

ACCESIBILIDAD	Nº Km	TIPOLOGIA ENTORNO
Acceso asfaltado, vehiculo ordinario	00	Parcial
Acceso no asfaltado, vehiculo ordinario		Predominante
Acceso no asfaltado, vehiculo todo terreno		Total
Acceso no asfaltado, a pie		Tipo
		Rural
		Urbano

ENTORNO ELEMENTO	PERCEPCION VISUAL	Grado de interes	CALIDAD AMBIENTAL	Grado de interes
	Extensión amplia		Extensión amplia	
	Extensión media		Extensión media	Escaso
	Extensión escasa	Apreciable	Extensión escasa	

TIPOLOGIA ELEMENTO	UNIDADES PARCIALES CATALOGADAS
Anonimo o popular <input type="checkbox"/>	Nº Ficha
Formal o culto <input checked="" type="checkbox"/>	Denominación
Organización simple <input checked="" type="checkbox"/>	
Organización compleja <input type="checkbox"/>	

CLASIFICACION HISTORICA ELEMENTO

Siglo o Etapa Historica: XX
Estilo arquitectonico: Ecléctico

PROPIEDAD	USO ACTUAL	CONSERVACION GLOBAL
Municipal	Administrativa	Estado
		Déficiente
		Bien
		Ambito
		Puntual
		General

PROTECCION JURIDICA EXISTENTE ELEMENTO

	Tipo	Fase	Fecha aprobación
Ley suelo P.G.			
N.S.			
D.S.			
P.E.			
Otra			
Ley tesoro C.H.A.			
M.H.A.			
Otra			
Otra			

PROPUESTA ACTUACION	ENTORNO	ELEMENTO
	Tipo	Tipo
	Plazo	Plazo
	Ordenación (L.S.)	Ordenación (L.S.)
	Declaración (L.T.)	Declaración (L.T.)
	Intervención	Intervención
	Otra	Otra
	N.S.	Urgente
		Obras
		Medio

CALIFICACION ELEMENTO Interes: Local

FOTOGRAFIA

DESCRIPCION

Edificio de planta cuadrada con porche continuo en fachada delantera y balcón sobre él, rematada dicha fachada por reloj.

Sillería y fechado en 1926.

OBSERVACIONES Y RECOMENDACIONES

BIBLIOGRAFIA

ELEMENTO	Nº Municipio	Nº Población y Sector	UTM	o Lambert	Nº Ficha
	131	2	X 643	Y 805	34

IDENTIFICACION Y LOCALIZACION

Denominación	Casa del médico y consultorio
Municipio	Hontoria del Pinar
Población	" "
Localización	0) de la Camarera 1 y 3

Referenciación catastral hoja manzana parcela

ACCESIBILIDAD

Acceso asfaltado, vehiculo ordinario	Nº Km
Acceso no asfaltado, vehiculo ordinario	00
Acceso no asfaltado, vehiculo todo terreno	
Acceso no asfaltado, a pie	

TIPOLOGIA ENTORNO

	Tipo
Parcial	Urbano
Predominante	Rural
Total	

ENTORNO ELEMENTO

PERCEPCION VISUAL Grado de interes

Extensión amplia	
Extensión media	
Extensión escasa	Escaso

CALIDAD AMBIENTAL Grado de interes

Extensión amplia	
Extensión media	Escaso
Extensión escasa	

TIPOLOGIA ELEMENTO

Anónimo o popular

Formal o culto

Organización simple

Organización compleja

UNIDADES PARCIALES CATALOGADAS

Nº Ficha	Denominación

CLASIFICACION HISTORICA ELEMENTO

Siglo o Etapa Historica	Estilo arquitectonico
XX	Historicista

PROPIEDAD

Municipal

USO ACTUAL

Vivienda
Sanitario

CONSERVACION GLOBAL

Estado	Ambito
Bien	General

PROTECCION JURIDICA EXISTENTE ELEMENTO

	Tipo	Fase	Fecha aprobación
Ley suelo	P.G.		
	N.S.		
	D.S.		
	P.E.		
	Otra		
Ley tesoro	C.H.A.		
	M.H.A.		
	Otra		
Otra			

PROPUESTA ACTUACION

ENTORNO

Tipo	Plazo
Ordenación (L.S.)	N.S.
Declaración (L.T.)	Urgente
Intervención	
Otra	

ELEMENTO

Tipo	Plazo
Ordenación (L.S.)	
Declaración (L.T.)	
Intervención	
Otra	Mantenimiento periódico

CALIFICACION ELEMENTO

Interes Local

FOTOGRAFIA

DESCRIPCION

Casa de dos alturas con pequeño porche y escalera, adosado a el consultorio.
Toda la construcción en estilo regionalista de gran carácter.

OBSERVACIONES Y RECOMENDACIONES

BIBLIOGRAFIA

ELEMENTO	Nº Municipio <input type="text" value="131"/>	Nº Población y Sector <input type="text" value="2"/> <input type="text"/>	UTM o Lambert X <input type="text" value="643"/> Y <input type="text" value="805"/>	Nº Ficha <input type="text" value="1135"/>
-----------------	--	--	--	---

IDENTIFICACION Y LOCALIZACION

Denominación	<input type="text" value="Casa"/>
Municipio	<input type="text" value="Montoria del Pinar"/>
Población	<input type="text" value=""/> <input type="text" value=""/>
Localización	<input type="text" value="C) de las Eras, 4 y 6"/>

Referenciación catastral hoja manzana parcela

ACCESIBILIDAD	Nº Km	TIPOLOGIA ENTORNO
Acceso asfaltado, vehiculo ordinario	<input type="text" value="00"/>	Parcial <input type="text"/>
Acceso no asfaltado, vehiculo ordinario	<input type="text"/>	Predominante <input type="text" value="Rural"/>
Acceso no asfaltado, vehiculo todo terreno	<input type="text"/>	Total <input type="text"/>
Acceso no asfaltado, a pie	<input type="text"/>	

ENTORNO ELEMENTO

PERCEPCION VISUAL	Grado de interes	CALIDAD AMBIENTAL	Grado de interes
Extensión amplia	<input type="text"/>	Extensión amplia	<input type="text"/>
Extensión media	<input type="text"/>	Extensión media	<input type="text" value="Escaso"/>
Extensión escasa	<input type="text" value="Escaso"/>	Extensión escasa	<input type="text"/>

TIPOLOGIA ELEMENTO	UNIDADES PARCIALES CATALOGADAS										
Anonimo o popular <input checked="" type="checkbox"/> Formal o culto <input type="checkbox"/> Organización simple <input checked="" type="checkbox"/> Organización compleja <input type="checkbox"/>	<table border="1" style="width:100%; border-collapse: collapse;"> <thead> <tr> <th style="width:15%;">Nº Ficha</th> <th>Denominación</th> </tr> </thead> <tbody> <tr><td> </td><td> </td></tr> <tr><td> </td><td> </td></tr> <tr><td> </td><td> </td></tr> <tr><td> </td><td> </td></tr> </tbody> </table>	Nº Ficha	Denominación								
Nº Ficha	Denominación										

CLASIFICACION HISTORICA ELEMENTO

Siglo o Etapa Historica	Estilo arquitectonico
<input type="text" value="XVIII"/>	<input type="text" value="Barroco"/>

PROPIEDAD	USO ACTUAL	CONSERVACION GLOBAL
<input type="text" value="Individual"/>	<input type="text" value="Vivienda"/>	Estado Ambito
<input type="text"/>	<input type="text"/>	<input type="text" value="Deficiente"/> <input type="text" value="Parcial"/>
<input type="text"/>	<input type="text"/>	<input type="text" value="Bien"/> <input type="text" value=""/>

PROTECCION JURIDICA EXISTENTE ELEMENTO

	Tipo	Fase	Fecha aprobación
Ley suelo	PG.	<input type="text"/>	<input type="text"/>
	N.S.	<input type="text"/>	<input type="text"/>
	D.S.	<input type="text"/>	<input type="text"/>
	P.E.	<input type="text"/>	<input type="text"/>
	Otra	<input type="text"/>	<input type="text"/>
Ley tesoro	C.H.A.	<input type="text"/>	<input type="text"/>
	M.H.A.	<input type="text"/>	<input type="text"/>
	Otra	<input type="text"/>	<input type="text"/>
Otra	<input type="text"/>	<input type="text"/>	<input type="text"/>

PROPUESTA ACTUACION

ENTORNO	Tipo	Plazo	ELEMENTO	Tipo	Plazo
Ordenación (L.S.)	<input type="text" value="N.S."/>	<input type="text" value="Urgente"/>	Ordenación (L.S.)	<input type="text"/>	<input type="text"/>
Declaración (L.T.)	<input type="text"/>	<input type="text"/>	Declaración (L.T.)	<input type="text"/>	<input type="text"/>
Intervención	<input type="text"/>	<input type="text"/>	Intervención	<input type="text"/>	<input type="text"/>
Otra	<input type="text"/>	<input type="text"/>	Otra	<input type="text" value="Obras"/>	<input type="text" value="Corto"/>

CALIFICACION ELEMENTO Interes

FOTOGRAFIA

DESCRIPCION

Casa Barroca de planta rectangular en esquina de manzana. Puerta en arco de medio punto y balcón sobre él, con elementos populares.

OBSERVACIONES Y RECOMENDACIONES

BIBLIOGRAFIA

ELEMENTO	Nº Municipio	Nº Población y Sector	UTM	o Lambert	Nº Ficha
	131	2	X 643	Y 805	1136

IDENTIFICACION Y LOCALIZACION

Denominación: Casas
Municipio: Hontoria del Pinar
Población: " "
Localización: Pza. del General Mola, 4 y 5

Referenciación catastral: hoja [] manzana [] parcela []

ACCESIBILIDAD	Acceso asfaltado, vehiculo ordinario	Nº Km	TIPOLOGIA ENTORNO
	Acceso no asfaltado, vehiculo ordinario	00	
	Acceso no asfaltado, vehiculo todo terreno		
	Acceso no asfaltado, a pie		
			Parcial
			Predominante
			Total
			Tipo
			Urbano

ENTORNO ELEMENTO

PERCEPCION VISUAL	Grado de interes	CALIDAD AMBIENTAL	Grado de interes
Extensión amplia		Extensión amplia	
Extensión media		Extensión media	Escaso
Extensión escasa	Apreciable	Extensión escasa	

TIPOLOGIA ELEMENTO	Anonimo o popular	<input checked="" type="checkbox"/>	UNIDADES PARCIALES CATALOGADAS
	Formal o culto	<input checked="" type="checkbox"/>	
	Organización simple	<input checked="" type="checkbox"/>	
	Organización compleja	<input type="checkbox"/>	
	Nº Ficha	Denominación	

CLASIFICACION HISTORICA ELEMENTO

Siglo o Etapa Historica Estilo arquitectonico

XVIII	Barroco
Indeterminado	Popular

PROPIEDAD	USO ACTUAL	CONSERVACION GLOBAL
Individual	Vivienda	Estado Ambito
		Bien Parcial
		Deficiente Parcial

PROTECCION JURIDICA EXISTENTE ELEMENTO

	Tipo	Fase	Fecha aprobación
Ley suelo	P.G.		
	N.S.		
	D.S.		
	P.E.		
	Otra		
Ley tesoro	C.H.A.		
	M.H.A.		
	Otra		
Otra			

PROPUESTA ACTUACION

ENTORNO	Tipo	Plazo	ELEMENTO	Tipo	Plazo
Ordenación (L.S.)	N.S.	Urgente	Ordenación (L.S.)		
Declaración (L.T.)			Declaración (L.T.)		
Intervención			Intervención		
Otra			Otra	Obras	Corto

CALIFICACION ELEMENTO Interes Local

FOTOGRAFIA

DESCRIPCION

Dos casas; una barroca con arco de medio punto y balcón , la otra de tipo popular.

Ambas modificadas por la misma cubierta y similar tratamiento de alero.

OBSERVACIONES Y RECOMENDACIONES

BIBLIOGRAFIA

ELEMENTO	Nº Municipio	Nº Población y Sector	UTM	o Lambert	Nº Ficha
	131	2	X 643	Y 805	1137

IDENTIFICACION Y LOCALIZACION

Denominación: Casa
Municipio: Montoria del Pinar
Población: " "
Localización: Pza. General Mola, 6 esquina a C) de la Iglesia, 5

Referenciación catastral: hoja [] manzana [] parcela []

ACCESIBILIDAD	Nº Km	TIPOLOGIA ENTORNO
Acceso asfaltado, vehiculo ordinario	00	Parcial
Acceso no asfaltado, vehiculo ordinario		Predominante
Acceso no asfaltado, vehiculo todo terreno		Total
Acceso no asfaltado, a pie		Tipo: Rural

ENTORNO ELEMENTO

PERCEPCION VISUAL	Grado de interes	CALIDAD AMBIENTAL	Grado de interes
Extensión amplia		Extensión amplia	
Extensión media		Extensión media	Escaso
Extensión escasa	Apreciable	Extensión escasa	

TIPOLOGIA ELEMENTO	UNIDADES PARCIALES CATALOGADAS
Anonimo o popular <input type="checkbox"/>	Nº Ficha Denominación
Formal o culto <input checked="" type="checkbox"/>	
Organización simple <input checked="" type="checkbox"/>	
Organización compleja <input type="checkbox"/>	

CLASIFICACION HISTORICA ELEMENTO

Siglo o Etapa Historica	Estilo arquitectonico
XVIII	Barroco

PROPIEDAD	USO ACTUAL	CONSERVACION GLOBAL
Individual	Vivienda	Estado
	Comercial	Bien
		Ambito
		General

PROTECCION JURIDICA EXISTENTE ELEMENTO

	Tipo	Fase	Fecha aprobación
Ley suelo PG.			
N.S.			
D.S.			
P.E.			
Otra			
Ley tesoro C.H.A.			
M.H.A.			
Otra			
Otra			

PROPUESTA ACTUACION

ENTORNO	Tipo	Plazo	ELEMENTO	Tipo	Plazo
Ordenación (L.S.)	N.S.	Urgente	Ordenación (L.S.)		
Declaración (L.T.)			Declaración (L.T.)		
Intervención			Intervención		
Otra			Otra	Mantenimiento	periódico

CALIFICACION ELEMENTO Interes: Local

FOTOGRAFIA

DESCRIPCION

Casa barroca con porche rehundido con dos arco de medio punto utilizados como carniceria.

En parte reformada y modificada.

OBSERVACIONES Y RECOMENDACIONES

BIBLIOGRAFIA

ELEMENTO	Nº Municipio	Nº Población y Sector	UTM	o Lambert	Nº Ficha
	131	2	X 643	Y 805	1138

IDENTIFICACION Y LOCALIZACION

Denominación: Casa
Municipio: Montoria del Pinar
Población: " "
Localización: C) General Yagüe, 29

Referenciación catastral: hoja [] manzana [] parcela []

ACCESIBILIDAD	Acceso asfaltado, vehiculo ordinario	Nº Km	TIPOLOGIA ENTORNO
	Acceso no asfaltado, vehiculo ordinario	00	
	Acceso no asfaltado, vehiculo todo terreno		
	Acceso no asfaltado, a pie		

Parcial: []
Predominante: []
Total: []

Tipo: Urbana []
Rural []

ENTORNO ELEMENTO

PERCEPCION VISUAL	Grado de interes	CALIDAD AMBIENTAL	Grado de interes
Extensión amplia	[]	Extensión amplia	[]
Extensión media	[]	Extensión media	Escaso
Extensión escasa	Apreciable	Extensión escasa	[]

TIPOLOGIA ELEMENTO	Anonimo o popular	<input type="checkbox"/>	UNIDADES PARCIALES CATALOGADAS
	Formal o culto	<input checked="" type="checkbox"/>	
	Organización simple	<input checked="" type="checkbox"/>	
	Organización compleja	<input type="checkbox"/>	

Nº Ficha	Denominación

CLASIFICACION HISTORICA ELEMENTO

Siglo o Etapa Historica: XVIII Estilo arquitectonico: Barroco

KVIII	Barroco

PROPIEDAD	USO ACTUAL	CONSERVACION GLOBAL
Individual	Vivienda	Estado: Bien Ambito: General

PROTECCION JURIDICA EXISTENTE ELEMENTO

	Tipo	Fase	Fecha aprobación
Ley suelo	P.G.		
	N.S.		
	D.S.		
	P.E.		
	Otra		
Ley tesoro	C.H.A.		
	M.H.A.		
	Otra		
Otra			

PROPUESTA ACTUACION	ENTORNO	Tipo	Plazo	ELEMENTO	Tipo	Plazo	
	Ordenación (L.S.)	N.S.	Urgente		Ordenación (L.S.)		
	Declaración (L.T.)				Declaración (L.T.)		
	Intervención				Intervención		
	Otra				Otra	Mantenimiento	periódico

CALIFICACION ELEMENTO Interes: Local

FOTOGRAFIA

DESCRIPCION

Casa barroca modificada en 1975 con huecos nuevos que amplian los antiguos.

Puerta adintelada, primitiva, y balcón.

Sillería.

OBSERVACIONES Y RECOMENDACIONES

BIBLIOGRAFIA

ELEMENTO	Nº Municipio	Nº Población y Sector	UTM	o Lambert	Nº Ficha
	131	2	X 643	Y 805	1139

IDENTIFICACION Y LOCALIZACION

Denominación: Casa
Municipio: Hontoria del Pinar
Población: " "
Localización: C) General Yagüe, 34

Referenciación catastral: hoja [] manzana [] parcela []

ACCESIBILIDAD	Acceso asfaltado, vehiculo ordinario	Nº Km	TIPOLOGIA ENTORNO	
	Acceso no asfaltado, vehiculo ordinario	00		Parcial
	Acceso no asfaltado, vehiculo todo terreno			Predominante
	Acceso no asfaltado, a pie			Total

Tipo: Urbano

ENTORNO ELEMENTO

PERCEPCION VISUAL	Grado de interes	CALIDAD AMBIENTAL	Grado de interes
Extensión amplia		Extensión amplia	
Extensión media		Extensión media	Escaso
Extensión escasa	Escaso	Extensión escasa	

TIPOLOGIA ELEMENTO	Anonimo o popular	<input type="checkbox"/>	UNIDADES PARCIALES CATALOGADAS
	Formal o culto	<input checked="" type="checkbox"/>	
	Organización simple	<input checked="" type="checkbox"/>	
	Organización compleja	<input type="checkbox"/>	

CLASIFICACION HISTORICA ELEMENTO

Siglo o Etapa Historica: XVIII Estilo arquitectonico: Barroco

PROPIEDAD	USO ACTUAL	CONSERVACION GLOBAL
Individual	Vivienda	Estado: Bien Ambito: General

PROTECCION JURIDICA EXISTENTE ELEMENTO

	Tipo	Fase	Fecha aprobación
Ley suelo	PG.		
	N.S.		
	D.S.		
	P.E.		
	Otra		
Ley tesoro	C.H.A.		
	M.H.A.		
	Otra		
Otra			

PROPUESTA ACTUACION

ENTORNO	Tipo	Plazo	ELEMENTO	Tipo	Plazo
Ordenación (L.S.)	N.S.	Urgente	Ordenación (L.S.)		
Declaración (L.T.)			Declaración (L.T.)		
Intervención			Intervención		
Otra			Otra	Mantenimiento	Periódico

CALIFICACION ELEMENTO Interes: Local

FOTOGRAFIA

DESCRIPCION

Casona de planta rectangular y jardín cercado rodeándola.

Fachada principal con arco de medio punto y balcón corrido sobre ella. Numerosas reformas modifican su aspecto primitivo.

OBSERVACIONES Y RECOMENDACIONES

BIBLIOGRAFIA

ELEMENTO	Nº Municipio	Nº Población y Sector	UTM	o Lambert	Nº Ficha
	131	2	X 643	Y 805	1140

IDENTIFICACION Y LOCALIZACION

Denominación	Casa carretera
Municipio	Hontoria del Pinar
Población	" "
Localización	Pza. del Generalísimo, 10

Referenciación catastral: hoja manzana parcela

ACCESIBILIDAD

Acceso asfaltado, vehículo ordinario	Nº Km
Acceso no asfaltado, vehículo ordinario	00
Acceso no asfaltado, vehículo todo terreno	
Acceso no asfaltado, a pie	

TIPOLOGIA ENTORNO

	Tipo
Parcial	
Predominante	Rural
Total	

ENTORNO ELEMENTO

PERCEPCION VISUAL	Grado de interes	CALIDAD AMBIENTAL	Grado de interes
Extensión amplia		Extensión amplia	
Extensión media		Extensión media	Escaso
Extensión escasa	Escaso	Extensión escasa	

TIPOLOGIA ELEMENTO

Anónimo o popular	<input checked="" type="checkbox"/>
Formal o culto	<input type="checkbox"/>
Organización simple	<input checked="" type="checkbox"/>
Organización compleja	<input type="checkbox"/>

UNIDADES PARCIALES CATALOGADAS

Nº Ficha	Denominación

CLASIFICACION HISTORICA ELEMENTO

Siglo o Etapa Historica	Estilo arquitectonico
XVIII	Popular

PROPIEDAD

Individual

USO ACTUAL

Vivienda

CONSERVACION GLOBAL

Estado	Ambito
Deficiente	Parcial

PROTECCION JURIDICA EXISTENTE ELEMENTO

	Tipo	Fase	Fecha aprobación
Ley suelo	PG.		
	N.S.		
	D.S.		
	P.E.		
	Otra		
Ley tesoro	C.H.A.		
	M.H.A.		
	Otra		
Otra			

PROPUESTA ACTUACION

ENTORNO	Tipo	Plazo	ELEMENTO	Tipo	Plazo
Ordenación (L.S.)	N.S.	Urgente	Ordenación (L.S.)		
Declaración (L.T.)			Declaración (L.T.)		
Intervención			Intervención		
Otra			Otra	Obras	Corto

CALIFICACION ELEMENTO

Interes Local

FOTOGRAFIA

DESCRIPCION

Casa de tipo carretera con porche rehundido respecto a la fachada. Bajo él arco de medio punto y balcón corrido sobre el porche.

Estructura popular con algunos elementos de época barroca.

OBSERVACIONES Y RECOMENDACIONES

BIBLIOGRAFIA

ELEMENTO	Nº Municipio 131	Nº Población y Sector 2	UTM o Lambert X 643 Y 805	Nº Ficha 14
-----------------	---------------------	----------------------------	------------------------------	----------------

IDENTIFICACION Y LOCALIZACION

Denominación: Casas
Municipio: Hontoria del Pinar
Población: " "
Localización: Pza. del Generalísimo, 12 y 13

Referenciación catastral: hoja [] manzana [] parcela []

ACCESIBILIDAD	Nº Km	TIPOLOGIA ENTORNO
Acceso asfaltado, vehiculo ordinario	00	Parcial
Acceso no asfaltado, vehiculo ordinario		Predominante
Acceso no asfaltado, vehiculo todo terreno		Total
Acceso no asfaltado, a pie		Tipo: Rural

ENTORNO ELEMENTO

PERCEPCION VISUAL	CALIDAD AMBIENTAL
Grado de interes	Grado de interes
Extensión amplia	Extensión amplia
Extensión media	Extensión media: Escaso
Extensión escasa: Apreciable	Extensión escasa

TIPOLOGIA ELEMENTO	UNIDADES PARCIALES CATALOGADAS										
Anonimo o popular <input checked="" type="checkbox"/> Formal o culto <input type="checkbox"/> Organización simple <input checked="" type="checkbox"/> Organización compleja <input type="checkbox"/>	<table border="1" style="width:100%; border-collapse: collapse;"> <tr> <th>Nº Ficha</th> <th>Denominación</th> </tr> <tr><td> </td><td> </td></tr> <tr><td> </td><td> </td></tr> <tr><td> </td><td> </td></tr> <tr><td> </td><td> </td></tr> </table>	Nº Ficha	Denominación								
Nº Ficha	Denominación										

CLASIFICACION HISTORICA ELEMENTO

Siglo o Etapa Historica: XVIII Estilo arquitectónico: Barroco

Indeterminado	Popular
XVIII	Barroco

PROPIEDAD	USO ACTUAL	CONSERVACION GLOBAL
Individual	Vivienda	Estado: Bien / Deficiente Ambito: General / Parcial

PROTECCION JURIDICA EXISTENTE ELEMENTO

	Tipo	Fase	Fecha aprobación
Ley suelo	PG.		
	N.S.		
	D.S.		
	P.E.		
	Otra		
Ley tesoro	C.H.A.		
	M.H.A.		
	Otra		
Otra			

PROPUESTA ACTUACION			ELEMENTO	
ENTORNO	Tipo	Plazo	Tipo	Plazo
Ordenación (L.S.)	N.S.	Urgente	Ordenación (L.S.)	
Declaración (L.T.)			Declaración (L.T.)	
Intervención			Intervención	
Otra			Otra	Obras / Corto

CALIFICACION ELEMENTO Interes: Local

FOTOGRAFIA

DESCRIPCION

Dos casas similares entre medianerías, de estructura y construcción popular.
Balcones con herrajes barrocos que pueden indicar su época de construcción o simplemente su aprovechamiento posterior.

OBSERVACIONES Y RECOMENDACIONES

BIBLIOGRAFIA

ELEMENTO	Nº Municipio	Nº Población y Sector	UTM	o Lambert	Nº Ficha
	131	2	X 643	Y 805	1142

IDENTIFICACION Y LOCALIZACION

Denominación: Casas
Municipio: Hontoria del Pinar
Población: " "
Localización: Pza. Mayor nº 2 y 3

Referenciación catastral: hoja [] manzana [] parcela []

ACCESIBILIDAD	Nº Km	TIPOLOGIA ENTORNO
Acceso asfaltado, vehiculo ordinario	00	Parcial
Acceso no asfaltado, vehiculo ordinario		Predominante
Acceso no asfaltado, vehiculo todo terreno		Total
Acceso no asfaltado, a pie		Tipo: Urbano

ENTORNO ELEMENTO

PERCEPCION VISUAL	Grado de interes	CALIDAD AMBIENTAL	Grado de interes
Extensión amplia		Extensión amplia	
Extensión media		Extensión media	Escaso
Extensión escasa	Apreciable	Extensión escasa	

TIPOLOGIA ELEMENTO	UNIDADES PARCIALES CATALOGADAS
Anonimo o popular <input checked="" type="checkbox"/>	Nº Ficha
Formal o culto <input type="checkbox"/>	Denominación
Organización simple <input checked="" type="checkbox"/>	
Organización compleja <input type="checkbox"/>	

CLASIFICACION HISTORICA ELEMENTO

Siglo o Etapa Historica: Indeterminado Estilo arquitectonico: Popular

PROPIEDAD	USO ACTUAL	CONSERVACION GLOBAL
Individual	Vivienda	Estado: Deficiente Ambito: General
	Vacante	

PROTECCION JURIDICA EXISTENTE ELEMENTO

	Tipo	Fase	Fecha aprobación
Ley suelo PG.			
N.S.			
D.S.			
P.E.			
Otra			
Ley tesoro C.H.A.			
M.H.A.			
Otra			
Otra			

PROPUESTA ACTUACION	ELEMENTO
ENTORNO	Tipo
Ordenación (L.S.)	N.S.
Declaración (L.T.)	
Intervención	
Otra	
	Plazo
	Urgente
	Obras
	Corto

CALIFICACION ELEMENTO Interes: Local

FOTOGRAFIA

DESCRIPCION

Dos casas populares, posiblemente de finales del s.XVIII , con fachada simétrica, y dos alturas. Dintel corrido con zapatas de madera y pié derecho central para los dos accesos a las viviendas y balcón sobre ellas.

OBSERVACIONES Y RECOMENDACIONES

BIBLIOGRAFIA

ELEMENTO	Nº Municipio	Nº Población y Sector	UTM	o Lambert	Nº Ficha
	131	2	X 643	Y 805	1143

IDENTIFICACION Y LOCALIZACION

Denominación	Casa
Municipio	Hontoria del Pinar
Población	" "
Localización	Pza. del Mercado, 4

Referenciación catastral hoja manzana parcela

ACCESIBILIDAD

Acceso asfaltado, vehículo ordinario	Nº Km
Acceso no asfaltado, vehículo ordinario	00
Acceso no asfaltado, vehículo todo terreno	
Acceso no asfaltado, a pie	

TIPOLOGIA ENTORNO

	Tipo
Parcial	
Predominante	Rural
Total	

ENTORNO ELEMENTO

PERCEPCION VISUAL	Grado de interes	CALIDAD AMBIENTAL	Grado de interes
Extensión amplia		Extensión amplia	
Extensión media		Extensión media	Escasa
Extensión escasa	Apreciable	Extensión escasa	

TIPOLOGIA ELEMENTO

Anonimo o popular

Formal o culto

Organización simple

Organización compleja

UNIDADES PARCIALES CATALOGADAS

Nº Ficha	Denominación

CLASIFICACION HISTORICA ELEMENTO

Siglo o Etapa Historica	Estilo arquitectonico
XVIII	Barroco

PROPIEDAD

Individual

USO ACTUAL

Vacante

CONSERVACION GLOBAL

Estado	Ambito
Deficiente	General
Ruina	Puntual

PROTECCION JURIDICA EXISTENTE ELEMENTO

	Tipo	Fase	Fecha aprobación
Ley suelo	P.G.		
	N.S.		
	D.S.		
	P.E.		
	Otra		
Ley tesoro	C.H.A.		
	M.H.A.		
	Otra		
Otra			

PROPUESTA ACTUACION

ENTORNO	Tipo	Plazo	ELEMENTO	Tipo	Plazo
Ordenación (L.S.)	N.S.	Urgente	Ordenación (L.S.)		
Declaración (L.T.)			Declaración (L.T.)		
Intervención			Intervención		
Otra			Otra	Obras	Inmediatas

CALIFICACION ELEMENTO

Interes

FOTOGRAFIA

DESCRIPCION

Casa de construcción popular pero con elementos de época barroca, puerta en arco de medio punto y balcón sobre ella.

OBSERVACIONES Y RECOMENDACIONES

BIBLIOGRAFIA

ELEMENTO	Nº Municipio	Nº Población y Sector	UTM	o Lambert	Nº Ficha
	131	2	X 643	Y 805	1144

IDENTIFICACION Y LOCALIZACION

Denominación: Casa
Municipio: Hontoria del Pinar
Población: " "
Localización: C) Montera, 6

Referenciación catastral: hoja [] manzana [] parcela []

ACCESIBILIDAD	Acceso asfaltado, vehiculo ordinario	Nº Km	TIPOLOGIA ENTORNO
	Acceso no asfaltado, vehiculo ordinario	00	
	Acceso no asfaltado, vehiculo todo terreno		
	Acceso no asfaltado, a pie		
		Parcial	Tipo
		Predominante	Rural
		Total	

ENTORNO ELEMENTO

PERCEPCION VISUAL	Grado de interes	CALIDAD AMBIENTAL	Grado de interes
Extensión amplia		Extensión amplia	
Extensión media		Extensión media	Escaso
Extensión escasa	Apreciable	Extensión escasa	

TIPOLOGIA ELEMENTO	Anonimo o popular	<input checked="" type="checkbox"/>	UNIDADES PARCIALES CATALOGADAS
	Formal o culto	<input type="checkbox"/>	
	Organización simple	<input checked="" type="checkbox"/>	
	Organización compleja	<input type="checkbox"/>	
		Nº Ficha	Denominación

CLASIFICACION HISTORICA ELEMENTO

Siglo o Etapa Historica	Estilo arquitectonico
XVIII	Popular

PROPIEDAD	USO ACTUAL	CONSERVACION GLOBAL
Individual	Vivienda	Estado: Bien
		Ambito: General

PROTECCION JURIDICA EXISTENTE ELEMENTO

	Tipo	Fase	Fecha aprobación
Ley suelo	PG.		
	NS.		
	D.S.		
	P.E.		
	Otra		
Ley tesoro	C.H.A.		
	M.H.A.		
	Otra		
Otra			

PROPUESTA ACTUACION

ENTORNO	Tipo	Plazo	ELEMENTO	Tipo	Plazo
Ordenación (L.S.)	N.S.	Urgente	Ordenación (L.S.)		
Declaración (L.T.)			Declaración (L.T.)		
Intervención			Intervención		
Otra			Otra	Mantenimiento	periódico

CALIFICACION ELEMENTO Interes: Local

FOTOGRAFIA

DESCRIPCION

Casa popular con gran alero y elementos con hueco recercado del (s.XVIII). Conserva cierto diseño similar a las casonas carreteras.

OBSERVACIONES Y RECOMENDACIONES

BIBLIOGRAFIA

ELEMENTO

Nº Municipio

131

Nº Población y Sector

2

UTM Lambert

X

643

Y

805

Nº Ficha

1145

IDENTIFICACION Y LOCALIZACION

Denominación

Casa

Municipio

Hontoria del Pinar

Población

"

"

Localización

C) de la Paloma, 13

Referenciación catastral

hoja

manzana

parcela

ACCESIBILIDAD

Acceso asfaltado, vehiculo ordinario

Acceso no asfaltado, vehiculo ordinario

Acceso no asfaltado, vehiculo todo terreno

Acceso no asfaltado, a pie

-Nº Km

00

TIPOLOGIA ENTORNO

Tipo

Parcial

Predominante

Total

Rural

ENTORNO ELEMENTO

PERCEPCION VISUAL

Grado de interes

Extensión amplia

Extensión media

Extensión escasa

Apreciable

CALIDAD AMBIENTAL

Grado de interes

Extensión amplia

Extensión media

Extensión escasa

Escaso

TIPOLOGIA ELEMENTO

Anónimo o popular

Formal o culto

Organización simple

Organización compleja

UNIDADES PARCIALES CATALOGADAS

Nº Ficha

Denominación

CLASIFICACION HISTORICA ELEMENTO

Siglo o Etapa Historica

Estilo arquitectonico

XVIII

Barroco

PROPIEDAD

Individual

USO ACTUAL

Vivienda

CONSERVACION GLOBAL

Estado

Ambito

Bien

Deficiente

General

Puntual

PROTECCION JURIDICA EXISTENTE ELEMENTO

Ley suelo PG. Tipo Fase Fecha aprobación

N.S.

D.S.

P.E.

Otra

Ley tesoro C.H.A.

M.H.A.

Otra

Otra

PROPUESTA ACTUACION

ENTORNO

Ordenación (L.S.)

Declaración (L.T.)

Intervención

Otra

Tipo

Plazo

N.S.

Urgente

ELEMENTO

Ordenación (L.S.)

Declaración (L.T.)

Intervención

Otra

Tipo

Plazo

Obras

Medio

CALIFICACION ELEMENTO

Interes

Local

FOTOGRAFIA

DESCRIPCION

Casa Barroca planta rectangular y entre medianerías. Dos alturas. Fachada con arco de medio punto y balcón sobre ella.

OBSERVACIONES Y RECOMENDACIONES

BIBLIOGRAFIA

ELEMENTO

Nº Municipio

131

Nº Población y Sector

2

UTM o Lambert

X 643

Y 805

Nº Ficha

146

IDENTIFICACION Y LOCALIZACION

Denominación

Casa

Municipio

Montoria del Pinar

Población

"

Localización

C) S. Bartolomé, 10

Referenciación catastral

hoja

manzana

parcela

ACCESIBILIDAD

Acceso asfaltado, vehiculo ordinario
 Acceso no asfaltado, vehiculo ordinario
 Acceso no asfaltado, vehiculo todo terreno
 Acceso no asfaltado, a pie

Nº Km

00

TIPOLOGIA ENTORNO

Parcial
 Predominante
 Total

Tipo

Rural

ENTORNO ELEMENTO

PERCEPCION VISUAL

Grado de interes

Extensión amplia

Extensión media

Extensión escasa

Apreciable

CALIDAD AMBIENTAL

Grado de interes

Extensión amplia

Extensión media

Extensión escasa

Escaso

TIPOLOGIA ELEMENTO

Anonimo o popular

Formal o culto

Organización simple

Organización compleja

UNIDADES PARCIALES CATALOGADAS

Nº Ficha

Denominación

CLASIFICACION HISTORICA ELEMENTO

Siglo o Etapa Historica Estilo arquitectonico

XVIII

Popular

PROPIEDAD

Individual

USO ACTUAL

vivienda

agropecuaria

CONSERVACION GLOBAL

Estado

Ambito

deficiente

bien

Parcial

"

PROTECCION JURIDICA EXISTENTE ELEMENTO

Ley suelo PG. Tipo Fase Fecha aprobación

N.S.

D.S.

P.E.

Otra

Ley tesoro

C.H.A.

M.H.A.

Otra

Otra

PROPUESTA ACTUACION

ENTORNO

Ordenación (L.S.)

Declaración (L.T.)

Intervención

Otra

Tipo

N.S.

Plazo

Urgente

ELEMENTO

Ordenación (L.S.)

Declaración (L.T.)

Intervención

Otra

Tipo

Obras

Plazo

Corto

CALIFICACION ELEMENTO

Interes

Local

FOTOGRAFIA

DESCRIPCION

Casa popular de planta rectangular. Cubierta a dos aguas, gran alero en testero protegiendo la fachada principal. Construcción de estructura similar a las casonas barrocas carreteras pero en este caso sin elementos cultos.

OBSERVACIONES Y RECOMENDACIONES

BIBLIOGRAFIA

ELEMENTO	Nº Municipio	Nº Población y Sector	UTM	o Lambert	Nº Ficha
	131	2	X 643	Y 805	1147

IDENTIFICACION Y LOCALIZACION

Denominación: Casana
Municipio: Montoria del Pinar
Población: C) " "
Localización: C) General Yagüe, 28

Referenciación catastral: hoja [] manzana [] parcela []

ACCESIBILIDAD	Acceso asfaltado, vehiculo ordinario	Nº Km	TIPOLOGIA ENTORNO
	Acceso no asfaltado, vehiculo ordinario	00	
	Acceso no asfaltado, vehiculo todo terreno	[]	
	Acceso no asfaltado, a pie	[]	
Parcial <input type="checkbox"/> Predominante <input type="checkbox"/> Total <input type="checkbox"/>		Tipo: Rural <input type="checkbox"/> Urbano <input type="checkbox"/>	

ENTORNO ELEMENTO

PERCEPCION VISUAL	Grado de interes	CALIDAD AMBIENTAL	Grado de interes
Extensión amplia	[]	Extensión amplia	[]
Extensión media	[]	Extensión media	Escaso
Extensión escasa	Escaso	Extensión escasa	[]

TIPOLOGIA ELEMENTO	Anonimo o popular	<input type="checkbox"/>	UNIDADES PARCIALES CATALOGADAS
	Formal o culto	<input checked="" type="checkbox"/>	
	Organización simple	<input checked="" type="checkbox"/>	
	Organización compleja	<input type="checkbox"/>	
Nº Ficha		Denominación	
[]		[]	
[]		[]	
[]		[]	

CLASIFICACION HISTORICA ELEMENTO

Siglo o Etapa Historica: XVII-XVIII Estilo arquitectonico: Barraco

[]	[]
[]	[]
[]	[]

PROPIEDAD	USO ACTUAL	CONSERVACION GLOBAL
Individual <input type="checkbox"/>	Vivienda <input type="checkbox"/>	Estado Deficiente <input type="checkbox"/>
[]	Vacante <input type="checkbox"/>	Ambito General <input type="checkbox"/>
[]	[]	[]

PROTECCION JURIDICA EXISTENTE ELEMENTO

	Tipo	Fase	Fecha aprobación
Ley suelo	P.G.	[]	[]
	N.S.	[]	[]
	D.S.	[]	[]
	P.E.	[]	[]
	Otra	[]	[]
Ley tesoro	C.H.A.	[]	[]
	M.H.A.	[]	[]
	Otra	[]	[]
Otra	[]	[]	[]

PROPUESTA ACTUACION

ENTORNO	Tipo	Plazo	ELEMENTO	Tipo	Plazo
Ordenación (L.S.)	N.S.	Urgente	Ordenación (L.S.)	[]	[]
Declaración (L.T.)	[]	[]	Declaración (L.T.)	[]	[]
Intervención	[]	[]	Intervención	[]	[]
Otra	[]	[]	Otra	Obras	Corto

CALIFICACION ELEMENTO Interes: Comarcal

FOTOGRAFIA

DESCRIPCION

Casona de planta rectangular con patio delantero. Fachada principal con huecos simétricos, puerta en arco de medio punto y balcón con herrajes sobre ella.

Dos alturas más atilillo abuhardillado.

OBSERVACIONES Y RECOMENDACIONES

BIBLIOGRAFIA

ELEMENTO	Nº Municipio	Nº Población y Sector	UTM	o Lambert	Nº Ficha
	131	2	X 644	Y 805	1148

IDENTIFICACION Y LOCALIZACION

Denominación: Casona
Municipio: Hontoria del Pinar
Población: "
Localización: Pza. de la Iglesia 23,24 y 26

Referenciación catastral: hoja [] manzana [] parcela []

ACCESIBILIDAD	Nº Km	TIPOLOGIA ENTORNO
Acceso asfaltado, vehiculo ordinario	00	Tipo
Acceso no asfaltado, vehiculo ordinario		Parcial
Acceso no asfaltado, vehiculo todo terreno		Predominante
Acceso no asfaltado, a pie		Total

ENTORNO ELEMENTO

PERCEPCION VISUAL:	Grado de interes	CALIDAD AMBIENTAL	Grado de interes
Extensión amplia		Extensión amplia	
Extensión media	Apreciable	Extensión media	Apreciable
Extensión escasa		Extensión escasa	

TIPOLOGIA ELEMENTO	UNIDADES PARCIALES CATALOGADAS
Anonimo o popular <input type="checkbox"/>	Nº Ficha Denominación
Formal o culto <input checked="" type="checkbox"/>	
Organización simple <input checked="" type="checkbox"/>	
Organización compleja <input type="checkbox"/>	

CLASIFICACION HISTORICA ELEMENTO

Siglo o Etapa Historica	Estilo arquitectonico
XVII-XVIII	Barroco
Indeterminado	Popular

PROPIEDAD	USO ACTUAL	CONSERVACION GLOBAL
Individual	Vivienda	Estado
		Bien
		Deficiente
		Ambito
		Puntual
		General

PROTECCION JURIDICA EXISTENTE ELEMENTO

	Tipo	Fase	Fecha aprobación
Ley suelo P.G.			
N.S.			
D.S.			
P.E.			
Otra			
Ley tesoro C.H.A.			
M.H.A.			
Otra			
Otra			

PROPUESTA ACTUACION	ENTORNO	ELEMENTO
	Tipo Plazo	Tipo Plazo
	N.S. Muy urgente	Ordenación (L.S.)
		Declaración (L.T.)
		Intervención
		Otra

CALIFICACION ELEMENTO Interes: Comarcal

FOTOGRAFIA

DESCRIPCION

Casona de planta rectangular, dos alturas. Fachada principal con varios huecos nuevos. y antigua portada arco de medio punto, d6velas almohadilladas, balc6n sobre 6l. Cornisa marcando forjado y gran alero con canes de madera.

Silleria.

OBSERVACIONES Y RECOMENDACIONES

BIBLIOGRAFIA

ELEMENTO	Nº Municipio	Nº Población y Sector	UTM	o Lambert	Nº Ficha
	131	2	X 643	Y 805	1149

IDENTIFICACION Y LOCALIZACION

Denominación: Casona
Municipio: Montoria del Pinar
Población: " "
Localización: Pza. de la Iglesia nº 28

Referenciación catastral: hoja [] manzana [] parcela []

ACCESIBILIDAD	Nº Km	TIPOLOGIA ENTORNO
Acceso asfaltado, vehiculo ordinario	00	Parcial
Acceso no asfaltado, vehiculo ordinario		Predominante
Acceso no asfaltado, vehiculo todo terreno		Total
Acceso no asfaltado, a pie		Tipo: Rural

ENTORNO ELEMENTO

PERCEPCION VISUAL	Grado de interes	CALIDAD AMBIENTAL	Grado de interes
Extensión amplia		Extensión amplia	
Extensión media		Extensión media	/ Escaso
Extensión escasa	Apreciable	Extensión escasa	

TIPOLOGIA ELEMENTO	UNIDADES PARCIALES CATALOGADAS
Anonimo o popular <input type="checkbox"/>	Nº Ficha Denominación
Formal o culto <input checked="" type="checkbox"/>	
Organización simple <input checked="" type="checkbox"/>	
Organización compleja <input type="checkbox"/>	

CLASIFICACION HISTORICA ELEMENTO

Siglo o Etapa Historica: XVII-XVIII Estilo arquitectonico: Barroco

XVII-XVIII	Barroco

PROPIEDAD	USO ACTUAL	CONSERVACION GLOBAL
Municipal	Vivienda	Estado: Bien
	Farmacia	Ambito: General
	Comercial	Deficiente
		Puntual

PROTECCION JURIDICA EXISTENTE ELEMENTO

	Tipo	Fase	Fecha aprobación
Ley suelo P.G.			
N.S.			
D.S.			
P.E.			
Otra			
Ley tesoro C.H.A.			
M.H.A.			
Otra			
Otra			

PROPUESTA ACTUACION

ENTORNO	Tipo	Plazo	ELEMENTO	Tipo	Plazo
Ordenación (L.S.)	N.S.	Urgente	Ordenación (L.S.)		
Declaración (L.T.)			Declaración (L.T.)		
Intervención			Intervención		
Otra			Otra	Obras	Corto

CALIFICACION ELEMENTO Interes: Comarcal

FOTOGRAFIA

DESCRIPCION

Casona de planta rectangular, con diversas modificaciones.

Fachada con balcón redondo y bajo él portada con arco de medio punto cegada. La otra fachada puerta en arco de medio punto y balcón sobre él. Gran alero de canes de madera.

Encalada.

OBSERVACIONES Y RECOMENDACIONES

BIBLIOGRAFIA

ELEMENTO

Nº Municipio

1131

Nº Población y Sector

2

UTM

643

o Lambert

Y 805

Nº Ficha

1150

IDENTIFICACION Y LOCALIZACION

Denominación

Ermita San Roque

Municipio

Montoria del Pinar

Población

"

"

Localización

C) S. Roque, 34

Referenciación catastral

hoja

manzana

parcela

ACCESIBILIDAD

Acceso asfaltado, vehiculo ordinario

Acceso no asfaltado, vehiculo ordinario

Acceso no asfaltado, vehiculo todo terreno

Acceso no asfaltado, a pie

Nº Km

00

TIPOLOGIA ENTORNO

Tipo

Parcial

Predominante

Total

Urbano

ENTORNO ELEMENTO

PERCEPCION VISUAL

Grado de interes

Extensión amplia

Extensión media

Extensión escasa

Escaso

CALIDAD AMBIENTAL

Grado de interes

Extensión amplia

Extensión media

Extensión escasa

Escaso

TIPOLOGIA ELEMENTO

Anonimo o popular

Formal o culto

Organización simple

Organización compleja

UNIDADES PARCIALES CATALOGADAS

Nº Ficha

Denominación

Nº Ficha	Denominación

CLASIFICACION HISTORICA ELEMENTO

Siglo o Etapa Historica

Estilo arquitectonico

XVII	Barroco y gótico de transición
XX	Ecléctico

PROPIEDAD

Religiosa

USO ACTUAL

Religioso

CONSERVACION GLOBAL

Estado

Ambito

Bien

General

PROTECCION JURIDICA EXISTENTE ELEMENTO

	Tipo	Fase	Fecha aprobación
Ley suelo	PG.		
	N.S.		
	D.S.		
	P.E.		
	Otra		
Ley tesoro	C.H.A.		
	M.H.A.		
	Otra		
Otra			

PROPUESTA ACTUACION

ENTORNO

Tipo

Plazo

Ordenación (L.S.)

N.S.

Urgente

Declaración (L.T.)

Intervención

Otra

ELEMENTO

Tipo

Plazo

Ordenación (L.S.)

Declaración (L.T.)

Intervención

Otra

Mantenimiento periódico

CALIFICACION ELEMENTO

Interes

Local

FOTOGRAFIA

DESCRIPCION

Planta rectangular con cabecera cuadrada, con contrafuertes en esquina con bóveda de crucería tardía, elementos barrocos.

Restos de la planta de menor interés, con pequeña espadaña.

OBSERVACIONES Y RECOMENDACIONES

BIBLIOGRAFIA

ELEMENTO	Nº Municipio	Nº Población y Sector	UTM	o Lambert	Nº Ficha
	131	2	X 643	Y 805	115

IDENTIFICACION Y LOCALIZACION

Denominación: Ermita de la Cuesta
Municipio: Honoraria del Pinar
Población: " "
Localización: En cerro al sur del núcleo

Referenciación catastral: hoja [] manzana [] parcela []

ACCESIBILIDAD	Nº Km	TIPOLOGIA ENTORNO
Acceso asfaltado, vehiculo ordinario	[]	Parcial
Acceso no asfaltado, vehiculo ordinario	[]	Predominante
Acceso no asfaltado, vehiculo todo terreno	01	Total
Acceso no asfaltado, a pie	[]	Tipo
		Rural
		MdMedio Físico

ENTORNO ELEMENTO

PERCEPCION VISUAL	Grado de interes	CALIDAD AMBIENTAL	Grado de interes
Extensión amplia	[]	Extensión amplia	[]
Extensión media	Apreciable	Extensión media	Apreciable
Extensión escasa	[]	Extensión escasa	[]

TIPOLOGIA ELEMENTO	UNIDADES PARCIALES CATALOGADAS
Anonimo o popular <input type="checkbox"/>	Nº Ficha Denominación
Formal o culto <input checked="" type="checkbox"/>	[] []
Organización simple <input checked="" type="checkbox"/>	[] []
Organización compleja <input type="checkbox"/>	[] []

CLASIFICACION HISTORICA ELEMENTO

Siglo o Etapa Historica: XVII-XVIII Estilo arquitectonico: Barroco

[]	[]
[]	[]
[]	[]

PROPIEDAD	USO ACTUAL	CONSERVACION GLOBAL
Religiosa	Vacante	Estado: Ruina Ambito: General
[]	[]	[]
[]	[]	[]

PROTECCION JURIDICA EXISTENTE ELEMENTO

	Tipo	Fase	Fecha aprobación
Ley suelo PG.	[]	[]	[]
N.S.	[]	[]	[]
D.S.	[]	[]	[]
P.E.	[]	[]	[]
Otra	[]	[]	[]
Ley tesoro C.H.A.	[]	[]	[]
M.H.A.	[]	[]	[]
Otra	[]	[]	[]
Otra	[]	[]	[]

PROPUESTA ACTUACION	ENTORNO	ELEMENTO
	Tipo Plazo	Tipo Plazo
Ordenación (L.S.)	N.S. Urgente	Ordenación (L.S.)
Declaración (L.T.)	[] []	Declaración (L.T.)
Intervención	[] []	Intervención
Otra	[] []	Otra
		Obras Medio

CALIFICACION ELEMENTO Interes: Local

FOTOGRAFIA

DESCRIPCION

Ermita en ruinas. De planta rectangular. Cabecera cuadrada con contrafuertes. El tejado caido y arranque de los muros.

OBSERVACIONES Y RECOMENDACIONES

BIBLIOGRAFIA

ELEMENTO	Nº Municipio	Nº Población y Sector	UTM	Lambert	Nº Ficha
	131	2	X 643	Y 805	1152

IDENTIFICACION Y LOCALIZACION

Denominación	Ermita de San Juan
Municipio	Hontoria del Pinar
Población	" "
Localización	Sobre cerro, al sur del núcleo

Referenciación catastral hoja manzana parcela

ACCESIBILIDAD

Acceso asfaltado, vehiculo ordinario	Nº Km
Acceso no asfaltado, vehiculo ordinario	<input type="text"/>
Acceso no asfaltado, vehiculo todo terreno	<input type="text"/>
Acceso no asfaltado, a pie	01

TIPOLOGIA ENTORNO

	Tipo
Parcial	<input type="text"/>
Predominante	Rural
Total	<input type="text"/>

ENTORNO ELEMENTO

PERCEPCION VISUAL	Grado de interes	CALIDAD AMBIENTAL	Grado de interes
Extensión amplia	<input type="text"/>	Extensión amplia	<input type="text"/>
Extensión media	Apreciable	Extensión media	Apreciable
Extensión escasa	<input type="text"/>	Extensión escasa	<input type="text"/>

TIPOLOGIA ELEMENTO

Anonimo o popular	<input type="checkbox"/>
Formal o culto	<input checked="" type="checkbox"/>
Organización simple	<input checked="" type="checkbox"/>
Organización compleja	<input type="checkbox"/>

UNIDADES PARCIALES CATALOGADAS

Nº Ficha	Denominación

CLASIFICACION HISTORICA ELEMENTO

Siglo o Etapa Historica	Estilo arquitectonico
XIII	Románica de transición
XIV	Gótico
XIX	Popular

PROPIEDAD

Religiosa

USO ACTUAL

Religioso

CONSERVACION GLOBAL

Estado	Ambito
Bien	Parcial
Deficiente	"

PROTECCION JURIDICA EXISTENTE ELEMENTO

	Tipo	Fase	Fecha aprobación
Ley suelo	PG.		
	N.S.		
	D.S.		
	P.E.		
	Otra		
Ley tesoro	C.H.A.		
	M.H.A.		
	Otra		
Otra			

PROPUESTA ACTUACION

ENTORNO	Tipo	Plazo	ELEMENTO	Tipo	Plazo
Ordenación (L.S.)	N.S.	Muy urgente	Ordenación (L.S.)		
Declaración (L.T.)			Declaración (L.T.)		
Intervención			Intervención		
Otra			Otra	Obras	Urgente

CALIFICACION ELEMENTO

Interes

FOTOGRAFIA

DESCRIPCION

Ermita de San Juan, Portada románica muy sencilla, arco de medio punto, una arquivolta de bolas, sobre capiteles decorados. Muy deteriorada. Resto de la ermita muy popular. Próxima a esta ermita, en situación topográfica similar, ermita de La Cuesta, en ruinas, sólo conserva parte de los muros y dos contrafuertes. En vías de reconstrucción a costa del vecindario.

OBSERVACIONES Y RECOMENDACIONES

No se ha podido visitar el interior.

BIBLIOGRAFIA

ELEMENTO	Nº Municipio	Nº Población y Sector	UTM	o Lambert	Nº Ficha
	131	2	X 643	Y 805	1153

IDENTIFICACION Y LOCALIZACION

Denominación: Escuelas
Municipio: Montoria del Pinar
Población: " "
Localización: C) Miguel Alvarez de Eulate, 1

Referenciación catastral: hoja [] manzana [] parcela []

ACCESIBILIDAD	Nº Km	TIPOLOGIA ENTORNO
Acceso asfaltado, vehiculo ordinario	00	Parcial
Acceso no asfaltado, vehiculo ordinario		Predominante
Acceso no asfaltado, vehiculo todo terreno		Total
Acceso no asfaltado, a pie		Tipo
		Rural

ENTORNO ELEMENTO

PERCEPCION VISUAL	Grado de interes	CALIDAD AMBIENTAL	Grado de interes
Extensión amplia		Extensión amplia	
Extensión media		Extensión media	Escasa
Extensión escasa	Apreciable	Extensión escasa	

TIPOLOGIA ELEMENTO	UNIDADES PARCIALES CATALOGADAS
Anonimo o popular <input type="checkbox"/>	Nº Ficha Denominación
Formal o culto <input checked="" type="checkbox"/>	
Organización simple <input checked="" type="checkbox"/>	
Organización compleja <input type="checkbox"/>	

CLASIFICACION HISTORICA ELEMENTO

Siglo o Etapa Historica	Estilo arquitectonico
XX	Ecléctico

PROPIEDAD	USO ACTUAL	CONSERVACION GLOBAL
Municipal	Docente	Estado
		Bien
		Ambito
		General

PROTECCION JURIDICA EXISTENTE ELEMENTO

	Tipo	Fase	Fecha aprobación
Ley suelo P.G.			
N.S.			
D.S.			
P.E.			
Otra			
Ley tesoro C.H.A.			
M.H.A.			
Otra			
Otra			

PROPUESTA ACTUACION	ENTORNO	ELEMENTO
	Tipo	Plazo
Ordenación (L.S.)	N.S.	Urgente
Declaración (L.T.)		
Intervención		
Otra		Mantenimiento periódico

CALIFICACION ELEMENTO Interes: Local

FOTOGRAFIA

DESCRIPCION

Escuela de planta en ele, pórtico en fachada delantera con composición de huecos en arco de medio punto y arcada en ella.

OBSERVACIONES Y RECOMENDACIONES

BIBLIOGRAFIA

ELEMENTO	Nº Municipio	Nº Población y Sector	o UTM	o Lambert	Nº Ficha
	131	2	X 643	Y 805	1154

IDENTIFICACION Y LOCALIZACION

Denominación	Iglesia Parroquial
Municipio	Hontoria del Pinar
Población	" "
Localización	Sur del núcleo
	Pza. de la Iglesia 1.

Referenciación catastral hoja manzana parcela

ACCESIBILIDAD	Nº Km	TIPOLOGIA ENTORNO
Acceso asfaltado, vehiculo ordinario	00	Parcial
Acceso no asfaltado, vehiculo ordinario		Predominante
Acceso no asfaltado, vehiculo todo terreno		Total
Acceso no asfaltado, a pie		Tipo
		Rural

ENTORNO ELEMENTO

PERCEPCION VISUAL	Grado de interes	CALIDAD AMBIENTAL	Grado de interes
Extensión amplia		Extensión amplia	
Extensión media	Apreciable	Extensión media	Apreciable
Extensión escasa		Extensión escasa	

TIPOLOGIA ELEMENTO	UNIDADES PARCIALES CATALOGADAS
Anonimo o popular <input type="checkbox"/>	Nº Ficha Denominación
Formal o culto <input checked="" type="checkbox"/>	
Organización simple <input checked="" type="checkbox"/>	
Organización compleja <input type="checkbox"/>	

CLASIFICACION HISTORICA ELEMENTO

Siglo o Etapa Historica	Estilo arquitectonico
XVII-XVIII	Barroco

PROPIEDAD	USO ACTUAL	CONSERVACION GLOBAL
Religiosa	Religioso	Estado
		Bien
		Deficiente
		Ambito
		General
		Puntual

PROTECCION JURIDICA EXISTENTE ELEMENTO

	Tipo	Fase	Fecha aprobación
Ley suelo	P.G.		
	N.S.		
	D.S.		
	P.E.		
	Otra		
Ley tesoro	C.H.A.		
	M.H.A.		
	Otra		
Otra			

PROPUESTA ACTUACION	ENTORNO	ELEMENTO
	Tipo	Plazo
Ordenación (L.S.)	N.S.	Muy urgente
Declaración (L.T.)		
Intervención		
Otra		
	Tipo	Plazo
Ordenación (L.S.)		
Declaración (L.T.)		
Intervención		
Otra	Obras	Medio

CALIFICACION ELEMENTO Interes Comarcal

FOTOGRAFIA

DESCRIPCION

Iglesia de una nave, de volumen nítido. Cornisa de piedra en todo el perímetro. Gran torre cuadrada centrada a los pies, rematada por pináculos. Portada barroca con tres nichos y un óculo, bajo gran guardapolvo rematado por cruz y bolas. Atrio cercado de mampuesto y arbolado. Otra pequeña portada bajo la torre.

OBSERVACIONES Y RECOMENDACIONES

No se ha podido visitar el interior.

BIBLIOGRAFIA

ELEMENTO	Nº Municipio	Nº Población y Sector	UTM	o Lambert	Nº Ficha
	131	2	X 643	Y 805	1155

IDENTIFICACION Y LOCALIZACION

Denominación	Ballo
Municipio	Hortoria del Pinar
Población	" "
Localización	Junto a la iglesia Pza. de la Iglesia

Referenciación catastral hoja manzana parcela

ACCESIBILIDAD	Nº Km	TIPOLOGIA ENTORNO
Acceso asfaltado, vehiculo ordinario	00	Parcial
Acceso no asfaltado, vehiculo ordinario	<input type="text"/>	Predominante
Acceso no asfaltado, vehiculo todo terreno	<input type="text"/>	Total
Acceso no asfaltado, a pie	<input type="text"/>	Tipo
		Rural

ENTORNO ELEMENTO

PERCEPCION VISUAL	Grado de interes	CALIDAD AMBIENTAL	Grado de interes
Extensión amplia	<input type="text"/>	Extensión amplia	<input type="text"/>
Extensión media	Apreciable	Extensión media	Escaso
Extensión escasa	<input type="text"/>	Extensión escasa	<input type="text"/>

TIPOLOGIA ELEMENTO	UNIDADES PARCIALES CATALOGADAS
Anonimo o popular <input type="checkbox"/>	Nº Ficha Denominación
Formal o culto <input checked="" type="checkbox"/>	<input type="text"/>
Organización simple <input checked="" type="checkbox"/>	<input type="text"/>
Organización compleja <input type="checkbox"/>	<input type="text"/>

CLASIFICACION HISTORICA ELEMENTO

Siglo o Etapa Historica	Estilo arquitectonico
Medieval	Indeterminado
I-III	Romano
<input type="text"/>	<input type="text"/>
<input type="text"/>	<input type="text"/>

PROPIEDAD	USO ACTUAL	CONSERVACION GLOBAL
Municipal	Vacante	Estado
<input type="text"/>	<input type="text"/>	Deficiente
<input type="text"/>	<input type="text"/>	Bien
<input type="text"/>	<input type="text"/>	Ambito
<input type="text"/>	<input type="text"/>	Parcial
<input type="text"/>	<input type="text"/>	"

PROTECCION JURIDICA EXISTENTE ELEMENTO

	Tipo	Fase	Fecha aprobación
Ley suelo	PG.	<input type="text"/>	<input type="text"/>
	NS.	<input type="text"/>	<input type="text"/>
	DS.	<input type="text"/>	<input type="text"/>
	PE.	<input type="text"/>	<input type="text"/>
	Otra	<input type="text"/>	<input type="text"/>
Ley tesoro	C.H.A.	<input type="text"/>	<input type="text"/>
	M.H.A.	<input type="text"/>	<input type="text"/>
	Otra	<input type="text"/>	<input type="text"/>
Otra	<input type="text"/>	<input type="text"/>	<input type="text"/>

PROPUESTA ACTUACION

ENTORNO	Tipo	Plazo	ELEMENTO	Tipo	Plazo
Ordenación (L.S.)	N.S.	Muy urgente	Ordenación (L.S.)	<input type="text"/>	<input type="text"/>
Declaración (L.T.)	<input type="text"/>	<input type="text"/>	Declaración (L.T.)	<input type="text"/>	<input type="text"/>
Intervención	<input type="text"/>	<input type="text"/>	Intervención	<input type="text"/>	<input type="text"/>
Otra	<input type="text"/>	<input type="text"/>	Otra	Mantenimiento	urgente

CALIFICACION ELEMENTO Interes Comarcal

FOTOGRAFIA

DESCRIPCION

Rollo o picota de sillar, de sección octogonal, rematado por piedras molduradas y capitel romano invertido aprovechado.

OBSERVACIONES Y RECOMENDACIONES

BIBLIOGRAFIA

ELEMENTO	Nº Municipio	Nº Población y Sector	UTM	o Lambert	Nº Ficha
	131	2	X 643	Y 804	1156

IDENTIFICACION Y LOCALIZACION

Denominación	Puente Campanario
Municipio	Hontoria del Pinar
Población	" "
Localización	Sobre río Lobo, extremos Sur del núcleo

Referenciación catastral hoja manzana parcela

ACCESIBILIDAD

Acceso asfaltado, vehiculo ordinario	Nº Km.
Acceso no asfaltado, vehiculo ordinario	00
Acceso no asfaltado, vehiculo todo terreno	
Acceso no asfaltado, a pie	

TIPOLOGIA ENTORNO

	Tipo
Parcial	
Predominante	Rural
Total	

ENTORNO ELEMENTO

PERCEPCION VISUAL	Grado de interes	CALIDAD AMBIENTAL	Grado de interes
Extensión amplia		Extensión amplia	
Extensión media	Destacado	Extensión media	Destacado
Extensión escasa		Extensión escasa	

TIPOLOGIA ELEMENTO

Anonimo o popular	<input checked="" type="checkbox"/>
Formal o culto	<input type="checkbox"/>
Organización simple	<input checked="" type="checkbox"/>
Organización compleja	<input type="checkbox"/>

UNIDADES PARCIALES CATALOGADAS

Nº Ficha	Denominación

CLASIFICACION HISTORICA ELEMENTO

Siglo o Etapa Historica	Estilo arquitectonico
Indeterminado	Popular
I-III	Romano

PROPIEDAD

Municipal

USO ACTUAL

Viarío

CONSERVACION GLOBAL

Estado	Ambito
Deficiente	General

PROTECCION JURIDICA EXISTENTE ELEMENTO

	Tipo	Fase	Fecha aprobación
Ley suelo	P.G.		
	N.S.		
	D.S.		
	P.E.		
	Otra		
Ley tesoro	C.H.A.		
	M.H.A.		
	Otra		
Otra			

PROPUESTA ACTUACION

ENTORNO	Tipo	Plazo	ELEMENTO	Tipo	Plazo
Ordenación (L.S.)	N.S.	Muy urgente	Ordenación (L.S.)		
Declaración (L.T.)			Declaración (L.T.)		
Intervención			Intervención		
Otra			Otra	Consolidación	urgente

CALIFICACION ELEMENTO

Interes

FOTOGRAFIA

DESCRIPCION

Puente de tres ojos sobre el río Lobos. Uno de los estribos es una roca granítica de una pieza. El otro estribo con un tajamar. Los arcos son algo apuntados, de mampuesto. Calzada muy estrecha.

Está referenciado como puente de época romana, aunque su construcción es de carácter popular.

OBSERVACIONES Y RECOMENDACIONES

BIBLIOGRAFIA

- Abasolo Alvarez, José A. "Comunicaciones de la época romana en la provincia de Burgos". Diputación Provincial de Burgos, 1975.

ELEMENTO	Nº Municipio	Nº Población y Sector	UTM	o Lambert	Nº Ficha
	131	2	X 643	Y 805	1157

IDENTIFICACION Y LOCALIZACION

Denominación: Templete de música y fuente

Municipio: Hontoria del Pinar

Población: " "

Localización: Plaza Mayor

Referenciación catastral: hoja manzana parcela

ACCESIBILIDAD	Acceso asfaltado, vehículo ordinario	Nº Km	TIPOLOGIA ENTORNO
	Acceso no asfaltado, vehículo ordinario	00	
	Acceso no asfaltado, vehículo todo terreno	<input type="text"/>	
	Acceso no asfaltado, a pie	<input type="text"/>	

Parcial

Predominante Urbano

Total

ENTORNO ELEMENTO

PERCEPCION VISUAL	Grado de interes	CALIDAD AMBIENTAL	Grado de interes
Extensión amplia	<input type="text"/>	Extensión amplia	<input type="text"/>
Extensión media	<input type="text"/>	Extensión media	<u>Escaso</u>
Extensión escasa	<u>Apreciable</u>	Extensión escasa	<input type="text"/>

TIPOLOGIA ELEMENTO	Anónimo o popular	<input type="checkbox"/>	UNIDADES PARCIALES CATALOGADAS
	Formal o culto	<input checked="" type="checkbox"/>	
	Organización simple	<input checked="" type="checkbox"/>	
	Organización compleja	<input type="checkbox"/>	

Nº Ficha	Denominación
<input type="text"/>	<input type="text"/>
<input type="text"/>	<input type="text"/>
<input type="text"/>	<input type="text"/>

CLASIFICACION HISTORICA ELEMENTO

Siglo o Etapa Historica: XX Estilo arquitectonico: Historicista

<input type="text"/>	<input type="text"/>
<input type="text"/>	<input type="text"/>
<input type="text"/>	<input type="text"/>

PROPIEDAD	USO ACTUAL	CONSERVACION GLOBAL
<u>Municipal</u>	<u>Recreativo</u>	Estado: <u>Bien</u> Ambito: <u>General</u>
<input type="text"/>	<u>Fuente</u>	<input type="text"/>
<input type="text"/>	<input type="text"/>	<input type="text"/>

PROTECCION JURIDICA EXISTENTE ELEMENTO

Tipo	Fase	Fecha aprobación
Ley suelo P.G.	<input type="text"/>	<input type="text"/>
N.S.	<input type="text"/>	<input type="text"/>
D.S.	<input type="text"/>	<input type="text"/>
P.E.	<input type="text"/>	<input type="text"/>
Otra	<input type="text"/>	<input type="text"/>
Ley tesoro C.H.A.	<input type="text"/>	<input type="text"/>
M.H.A.	<input type="text"/>	<input type="text"/>
Otra	<input type="text"/>	<input type="text"/>
Otra	<input type="text"/>	<input type="text"/>

PROPUESTA ACTUACION	ENTORNO	Tipo	Plazo	ELEMENTO	Tipo	Plazo	
	Ordenación (L.S.)	<u>N.S.</u>	<u>Urgente</u>		Ordenación (L.S.)	<input type="text"/>	<input type="text"/>
	Declaración (L.T.)	<input type="text"/>	<input type="text"/>		Declaración (L.T.)	<input type="text"/>	<input type="text"/>
	Intervención	<input type="text"/>	<input type="text"/>		Intervención	<input type="text"/>	<input type="text"/>
	Otra	<input type="text"/>	<input type="text"/>		Otra	<u>Mantenimiento periódico</u>	<input type="text"/>

CALIFICACION ELEMENTO Interes: Local

FOTOGRAFIA

DESCRIPCION

Pequeño templete de planta circular con basamento de sillería que incorpora una fuente pública. Barandilla metálica y escalera de acceso.

OBSERVACIONES Y RECOMENDACIONES

BIBLIOGRAFIA

ELEMENTO	Nº Municipio	Nº Población y Sector	UTM	o Lambert	Nº Ficha
	131	3	X 638	Y 806	1158

IDENTIFICACION Y LOCALIZACION

Denominación	Casa
Municipio	Hontoria del Pinar
Población	Navas del Pinar
Localización	En borde del núcleo

Referenciación catastral hoja manzana parcela

ACCESIBILIDAD

Acceso asfaltado, vehículo ordinario	Nº Km
Acceso no asfaltado, vehículo ordinario	00
Acceso no asfaltado, vehículo todo terreno	
Acceso no asfaltado, a pie	

TIPOLOGIA ENTORNO

	Tipo
Parcial	
Predominante	Rural
Total	

ENTORNO ELEMENTO

PERCEPCION VISUAL	Grado de interes	CALIDAD AMBIENTAL	Grado de interes
Extensión amplia		Extensión amplia	
Extensión media		Extensión media	Apreciable
Extensión escasa	Apreciable	Extensión escasa	

TIPOLOGIA ELEMENTO

Anónimo o popular	<input type="checkbox"/>
Formal o culto	<input checked="" type="checkbox"/>
Organización simple	<input checked="" type="checkbox"/>
Organización compleja	<input type="checkbox"/>

UNIDADES PARCIALES CATALOGADAS

Nº Ficha	Denominación

CLASIFICACION HISTORICA ELEMENTO

Siglo o Etapa Historica	Estilo arquitectonico
XVIII	Barroco

PROPIEDAD

Individual

USO ACTUAL

Vivienda

CONSERVACION GLOBAL

Estado	Ambito
Deficiente	General
Ruina	Puntual

PROTECCION JURIDICA EXISTENTE ELEMENTO

	Tipo	Fase	Fecha aprobación
Ley suelo	PG.		
	NS.		
	D.S.		
	P.E.		
	Otra		
Ley tesoro	C.H.A.		
	M.H.A.		
	Otra		
Otra			

PROPUESTA ACTUACION

ENTORNO	Tipo	Plazo	ELEMENTO	Tipo	Plazo
Ordenación (L.S.)	N.S.	Urgente	Ordenación (L.S.)		
Declaración (L.T.)			Declaración (L.T.)		
Intervención			Intervención		
Otra			Otra	Obras	Corto

CALIFICACION ELEMENTO

Interes Local

FOTOGRAFIA

DESCRIPCION

Casa de planta rectangular, aislada, dos alturas, cubierta a cuatro aguas. Fachada principal con huecos simétricos y gran arco de medio punto de carpintería de casetones. Gran alero protegiéndola, con canes de madera.

OBSERVACIONES Y RECOMENDACIONES

BIBLIOGRAFIA

ELEMENTO	Nº Municipio	Nº Población y Sector	UTM	o Lambert	Nº Ficha
	131	3	X 638	Y 806	1159

IDENTIFICACION Y LOCALIZACION

Denominación	Casa
Municipio	Hontoria del Pinar
Población	Navas del Pinar
Localización	En Pza. de la Fuente

Referenciación catastral hoja manzana parcela

ACCESIBILIDAD

Acceso asfaltado, vehículo ordinario
 Acceso no asfaltado, vehículo ordinario
 Acceso no asfaltado, vehículo todo terreno
 Acceso no asfaltado, a pie

Nº Km
00

TIPOLOGIA ENTORNO

Parcial	Tipo
Predominante	Rural
Total	

ENTORNO ELEMENTO

PERCEPCION VISUAL	Grado de interes
Extensión amplia	
Extensión media	
Extensión escasa	Escaso

CALIDAD AMBIENTAL	Grado de interes
Extensión amplia	
Extensión media	Apreciable
Extensión escasa	

TIPOLOGIA ELEMENTO

Anónimo o popular
 Formal o culto
 Organización simple
 Organización compleja

UNIDADES PARCIALES CATALOGADAS

Nº Ficha	Denominación

CLASIFICACION HISTORICA ELEMENTO

Siglo o Etapa Historica	Estilo arquitectonico
XX	Ecléctico

PROPIEDAD

Individual

USO ACTUAL

Vivienda

CONSERVACION GLOBAL

Estado	Ambito
Bien	Parcial

PROTECCION JURIDICA EXISTENTE ELEMENTO

	Tipo	Fase	Fecha aprobación
Ley suelo	P.G.		
	N.S.		
	D.S.		
	P.E.		
Ley tesoro	Otra		
	C.H.A.		
	M.H.A.		
Otra	Otra		

PROPUESTA ACTUACION

ENTORNO	Tipo	Plazo	ELEMENTO	Tipo	Plazo
Ordenación (L.S.)	N.S.	Muy urgente	Ordenación (L.S.)		
Declaración (L.T.)			Declaración (L.T.)		
Intervención			Intervención		
Otra			Otra	Obras	Medio

CALIFICACION ELEMENTO

Interes

FOTOGRAFIA

DESCRIPCION

Casa planta rectangular, dos alturas más altillo y cubierta a cuatro aguas. Fachada principal con huecos simétricos, balcones en planta primera y pequeños huecos de ventilación en altillo.

Sillería, impostas marcando los forjados y cornisa moldurada.
Fechado en 1.902.

OBSERVACIONES Y RECOMENDACIONES

BIBLIOGRAFIA

ELEMENTO	Nº Municipio	Nº Población y Sector	UTM	o Lambert	Nº Ficha
	131	3	X 638	Y 806	1160

IDENTIFICACION Y LOCALIZACION

Denominación	Casa
Municipio	Hontoria del Pinar
Población	Navas del Pinar
Localización	En Plaza de la Fuente

Referenciación catastral hoja manzana parcela

ACCESIBILIDAD

Acceso asfaltado, vehiculo ordinario	Nº Km
Acceso no asfaltado, vehiculo ordinario	00
Acceso no asfaltado, vehiculo todo terreno	
Acceso no asfaltado, a pie	

TIPOLOGIA ENTORNO

	Tipo
Parcial	
Predominante	Rural
Total	

ENTORNO ELEMENTO

PERCEPCION VISUAL	Grado de interes	CALIDAD AMBIENTAL	Grado de interes
Extensión amplia		Extensión amplia	
Extensión media		Extensión media	Apreciable
Extensión escasa	Apreciable	Extensión escasa	

TIPOLOGIA ELEMENTO

Anonimo o popular

Formal o culto

Organización simple

Organización compleja

UNIDADES PARCIALES CATALOGADAS

Nº Ficha	Denominación

CLASIFICACION HISTORICA ELEMENTO

Siglo o Etapa Historica	Estilo arquitectonico
XIX	Popular

PROPIEDAD

Individual

USO ACTUAL

Vivienda

CONSERVACION GLOBAL

Estado	Ambito
Deficiente	Parcial

PROTECCION JURIDICA EXISTENTE ELEMENTO

	Tipo	Fase	Fecha aprobación
Ley suelo	P.G.		
	N.S.		
	D.S.		
	P.E.		
	Otra		
Ley tesoro	C.H.A.		
	M.H.A.		
	Otra		
Otra			

PROPUESTA ACTUACION

ENTORNO	Tipo	Plazo	ELEMENTO	Tipo	Plazo
Ordenación (L.S.)	N.S.	Muy urgente	Ordenación (L.S.)		
Declaración (L.T.)			Declaración (L.T.)		
Intervención			Intervención		
Otra			Otra	Obras	Medio

CALIFICACION ELEMENTO

Interes Local

FOTOGRAFIA

DESCRIPCION

Casa de dos alturas y planta rectangular. Fachada con doble puerta con arco rebajado, una de ellas tapiada. Ventanas con dintel curvo. Gran alero con canes de madera. Enfoscado con relieves populares.

OBSERVACIONES Y RECOMENDACIONES

BIBLIOGRAFIA

ELEMENTO	Nº Municipio	Nº Población y Sector	UTM	o Lambert	Nº Ficha
	131	3	X 638	Y 806	110

IDENTIFICACION Y LOCALIZACION

Denominación	Casa
Municipio	Hontoria del Pinar
Población	Navas del Pinar
Localización	Calle Principal

Referenciación catastral hoja manzana parcela

ACCESIBILIDAD	Acceso asfaltado, vehículo ordinario	Nº Km	TIPOLOGIA ENTORNO	
	Acceso no asfaltado, vehículo ordinario	00		Parcial
	Acceso no asfaltado, vehículo todo terreno	<input type="text"/>		Predominante
	Acceso no asfaltado, a pie	<input type="text"/>		Total

ENTORNO ELEMENTO

PERCEPCION VISUAL	Grado de interes	CALIDAD AMBIENTAL	Grado de interes
Extensión amplia	<input type="text"/>	Extensión amplia	<input type="text"/>
Extensión media	<input type="text"/>	Extensión media	Apreciable
Extensión escasa	Escaso	Extensión escasa	<input type="text"/>

TIPOLOGIA ELEMENTO	Anónimo o popular	<input type="checkbox"/>	UNIDADES PARCIALES CATALOGADAS	
	Formal o culto	<input checked="" type="checkbox"/>		Nº Ficha
	Organización simple	<input checked="" type="checkbox"/>		Denominación
	Organización compleja	<input type="checkbox"/>		<input type="text"/>

CLASIFICACION HISTORICA ELEMENTO

Siglo o Etapa Historica	Estilo arquitectonico
XX	Ecléctico
<input type="text"/>	<input type="text"/>
<input type="text"/>	<input type="text"/>

PROPIEDAD	USO ACTUAL	CONSERVACION GLOBAL
Individual	Vivienda	Estado
<input type="text"/>	<input type="text"/>	Bien
<input type="text"/>	<input type="text"/>	Ambito
<input type="text"/>	<input type="text"/>	General

PROTECCION JURIDICA EXISTENTE ELEMENTO

	Tipo	Fase	Fecha aprobación
Ley suelo	PG.	<input type="text"/>	<input type="text"/>
	N.S.	<input type="text"/>	<input type="text"/>
	D.S.	<input type="text"/>	<input type="text"/>
	P.E.	<input type="text"/>	<input type="text"/>
Ley tesoro	Otra	<input type="text"/>	<input type="text"/>
	C.H.A.	<input type="text"/>	<input type="text"/>
	M.H.A.	<input type="text"/>	<input type="text"/>
Otra	<input type="text"/>	<input type="text"/>	<input type="text"/>

PROPUESTA ACTUACION

ENTORNO	Tipo	Plazo	ELEMENTO	Tipo	Plazo
Ordenación (L.S.)	N.S.	Muy urgente	Ordenación (L.S.)	<input type="text"/>	<input type="text"/>
Declaración (L.T.)	<input type="text"/>	<input type="text"/>	Declaración (L.T.)	<input type="text"/>	<input type="text"/>
Intervención	<input type="text"/>	<input type="text"/>	Intervención	<input type="text"/>	<input type="text"/>
Otra	<input type="text"/>	<input type="text"/>	Otra	Mantenimiento periódico	<input type="text"/>

CALIFICACION ELEMENTO Interes Local

FOTOGRAFIA

DESCRIPCION

Casa de planta rectangular, dos alturas más altillo.

Fachada con huecos simétricos con jamba y dinteles resaltados del resto de la fachada.

Balcones en planta primera.

OBSERVACIONES Y RECOMENDACIONES

BIBLIOGRAFIA

ELEMENTO	Nº Municipio	Nº Población y Sector	UTM	o Lambert	Nº Ficha
	131	3	X 638	Y 806	1162

IDENTIFICACION Y LOCALIZACION

Denominación	Casa
Municipio	Hontoria del Pinar
Población	Navas del Pinar
Localización	C) Principal

Referenciación catastral hoja manzana parcela

ACCESIBILIDAD	Acceso asfaltado, vehículo ordinario	Nº Km	TIPOLOGIA ENTORNO	
	Acceso no asfaltado, vehículo ordinario	00		Parcial
	Acceso no asfaltado, vehículo todo terreno	<input type="text"/>		Predominante
	Acceso no asfaltado, a pie	<input type="text"/>		Total

Tipo

Rural

ENTORNO ELEMENTO

PERCEPCION VISUAL	Grado de interes	CALIDAD AMBIENTAL	Grado de interes
Extensión amplia	<input type="text"/>	Extensión amplia	<input type="text"/>
Extensión media	<input type="text"/>	Extensión media	Apreciable
Extensión escasa	Escaso	Extensión escasa	<input type="text"/>

TIPOLOGIA ELEMENTO	Anónimo o popular	<input checked="" type="checkbox"/>	UNIDADES PARCIALES CATALOGADAS	
	Formal o culto	<input type="checkbox"/>		Nº Ficha
	Organización simple	<input checked="" type="checkbox"/>		Denominación
	Organización compleja	<input type="checkbox"/>		<input type="text"/>

CLASIFICACION HISTORICA ELEMENTO

Siglo o Etapa Historica	Estilo arquitectonico
XVIII	Popular
<input type="text"/>	<input type="text"/>
<input type="text"/>	<input type="text"/>

PROPIEDAD	USO ACTUAL	CONSERVACION GLOBAL
Individual	Vivienda	Estado
<input type="text"/>	<input type="text"/>	Deficiente
<input type="text"/>	<input type="text"/>	Ambito
<input type="text"/>	<input type="text"/>	Parcial

PROTECCION JURIDICA EXISTENTE ELEMENTO

	Tipo	Fase	Fecha aprobación
Ley suelo	PG.	<input type="text"/>	<input type="text"/>
	N.S.	<input type="text"/>	<input type="text"/>
	D.S.	<input type="text"/>	<input type="text"/>
	P.E.	<input type="text"/>	<input type="text"/>
	Otra	<input type="text"/>	<input type="text"/>
Ley tesoro	C.H.A.	<input type="text"/>	<input type="text"/>
	M.H.A.	<input type="text"/>	<input type="text"/>
	Otra	<input type="text"/>	<input type="text"/>
Otra	<input type="text"/>	<input type="text"/>	<input type="text"/>

PROPUESTA ACTUACION	ENTORNO		ELEMENTO	
	Tipo	Plazo	Tipo	Plazo
Ordenación (L.S.)	N.S.	Muy urgente	Ordenación (L.S.)	<input type="text"/>
Declaración (L.T.)	<input type="text"/>	<input type="text"/>	Declaración (L.T.)	<input type="text"/>
Intervención	<input type="text"/>	<input type="text"/>	Intervención	<input type="text"/>
Otra	<input type="text"/>	<input type="text"/>	Otra	obras Medio

CALIFICACION ELEMENTO Interes Local

FOTOGRAFIA

DESCRIPCION

Casa de construcción popular, balcón con herrajes barrocos. Huecos sencillos, dos alturas.

OBSERVACIONES Y RECOMENDACIONES

BIBLIOGRAFIA

ELEMENTO	Nº Municipio	Nº Población y Sector	UTM	o Lambert	Nº Ficha
	131	3 1	X 638	Y 806	1163

IDENTIFICACION Y LOCALIZACION

Denominación	Ermita de Santiago
Municipio	Hontoria del Pinar
Población	Navas del Pinar
Localización	En borde del núcleo junto a la carretera de acceso.

Referenciación catastral hoja manzana parcela

ACCESIBILIDAD	Nº Km	TIPOLOGIA ENTORNO
Acceso asfaltado, vehiculo ordinario	00	Parcial
Acceso no asfaltado, vehiculo ordinario		Predominante
Acceso no asfaltado, vehiculo todo terreno		Total
Acceso no asfaltado, a pie		Tipo
		Rural

ENTORNO ELEMENTO	PERCEPCION VISUAL	Grado de interes	CALIDAD AMBIENTAL	Grado de interes
	Extensión amplia		Extensión amplia	Apreciable
	Extensión media		Extensión media	
	Extensión escasa	Escaso	Extensión escasa	

TIPOLOGIA ELEMENTO	UNIDADES PARCIALES CATALOGADAS
Anónimo o popular <input type="checkbox"/>	Nº Ficha Denominación
Formal o culto <input checked="" type="checkbox"/>	
Organización simple <input checked="" type="checkbox"/>	
Organización compleja <input type="checkbox"/>	

CLASIFICACION HISTORICA ELEMENTO	
Siglo o Etapa Historica	Estilo arquitectonico
XVIII	Barraco

PROPIEDAD	USO ACTUAL	CONSERVACION GLOBAL
Religioso	Religioso	Estado
		Bien
		Ambito
		General

PROTECCION JURIDICA EXISTENTE ELEMENTO		
Tipo	Fase	Fecha aprobación
Ley suelo PG.		
N.S.		
D.S.		
P.E.		
Otra		
Ley tesoro C.H.A.		
M.H.A.		
Otra		
Otra		

PROPUESTA ACTUACION					
ENTORNO	Tipo	Plazo	ELEMENTO	Tipo	Plazo
Ordenación (L.S.)	N.S.	Muy urgente	Ordenación (L.S.)		
Declaración (L.T.)			Declaración (L.T.)		
Intervención			Intervención		
Otra			Otra	Mantenimiento	periódico

CALIFICACION ELEMENTO	Interes	Local
------------------------------	---------	-------

FOTOGRAFIA

DESCRIPCION

Una nave, planta rectangular. Puerta arco de medio punto, volumen nítido y muy sencillo.
Sillería.

OBSERVACIONES Y RECOMENDACIONES

BIBLIOGRAFIA

ELEMENTO	Nº Municipio	Nº Población y Sector	UTM	o Lambert	Nº Ficha
	131	3	X 638	Y 806	1104

IDENTIFICACION Y LOCALIZACION

Denominación	Fuente-abrevadero
Municipio	Hontoria del Pinar
Población	Navas del Pinar
Localización	Pza. de la Fuente

Referenciación catastral hoja manzana parcela

ACCESIBILIDAD

Acceso asfaltado, vehiculo ordinario	Nº Km
Acceso no asfaltado, vehiculo ordinario	00
Acceso no asfaltado, vehiculo todo terreno	
Acceso no asfaltado, a pie	

TIPOLOGIA ENTORNO

	Tipo
Parcial	
Predominante	Rural
Total	

ENTORNO ELEMENTO

PERCEPCION VISUAL	Grado de interes	CALIDAD AMBIENTAL	Grado de interes
Extensión amplia		Extensión amplia	
Extensión media		Extensión media	Apreciable
Extensión escasa	Escaso	Extensión escasa	

TIPOLOGIA ELEMENTO

Anonimo o popular	<input type="checkbox"/>
Formal o culto	<input checked="" type="checkbox"/>
Organización simple	<input checked="" type="checkbox"/>
Organización compleja	<input type="checkbox"/>

UNIDADES PARCIALES CATALOGADAS

Nº Ficha	Denominación

CLASIFICACION HISTORICA ELEMENTO

Siglo o Etapa Historica	Estilo arquitectonico
XX	Ecléctico

PROPIEDAD

Municipal

USO ACTUAL

El propio

CONSERVACION GLOBAL

Estado	Ambito
Bien	General

PROTECCION JURIDICA EXISTENTE ELEMENTO

	Tipo	Fase	Fecha aprobación
Ley suelo	P.G.		
	N.S.		
	D.S.		
	P.E.		
Ley tesoro	Otra		
	C.H.A.		
	M.H.A.		
Otra			

PROPUESTA ACTUACION

ENTORNO	Tipo	Plazo	ELEMENTO	Tipo	Plazo
Ordenación (L.S.)	N.S.	Muy urgente	Ordenación (L.S.)		
Declaración (L.T.)			Declaración (L.T.)		
Intervención			Intervención		
Otra			Otra	Mantenimiento	periódico

CALIFICACION ELEMENTO

Interes Local

FOTOGRAFIA

DESCRIPCION

Fuente con abrevadero adosado al otro lado del pequeño monolito donde se sienta el caño. Pavimento de losas de piedra, con ligero escalón en el lado de la fuente, con pila poligonal. Fechada en 1920.

OBSERVACIONES Y RECOMENDACIONES

BIBLIOGRAFIA

ELEMENTO	Nº Municipio	Nº Población y Sector	UTM	o Lambert	Nº Ficha
	131	3	X 638	Y 806	1165

IDENTIFICACION Y LOCALIZACION

Denominación	Iglesia
Municipio	Hontoria del Pinar
Población	Navas del Pinar
Localización	Dentro del núcleo

Referenciación catastral hoja manzana parcela

ACCESIBILIDAD

Acceso asfaltado, vehiculo ordinario	Nº Km
Acceso no asfaltado, vehiculo ordinario	00
Acceso no asfaltado, vehiculo todo terreno	
Acceso no asfaltado, a pie	

TIPOLOGIA ENTORNO

	Tipo
Parcial	
Predominante	Rural
Total	

ENTORNO ELEMENTO

PERCEPCION VISUAL	Grado de interes	CALIDAD AMBIENTAL	Grado de interes
Extensión amplia		Extensión amplia	
Extensión media	Apreciable	Extensión media	Apreciable
Extensión escasa		Extensión escasa	

TIPOLOGIA ELEMENTO

Anónimo o popular
 Formal o culto
 Organización simple
 Organización compleja

UNIDADES PARCIALES CATALOGADAS

Nº Ficha	Denominación

CLASIFICACION HISTORICA ELEMENTO

Siglo o Etapa Historica	Estilo arquitectonico
XVI	Renacentista
XVII-XVIII	Barroco
Religiosa	Religioso

PROPIEDAD

Religiosa

USO ACTUAL

Religioso

CONSERVACION GLOBAL

Estado	Ambito
Bien	Parcial
Deficiente	"

PROTECCION JURIDICA EXISTENTE ELEMENTO

	Tipo	Fase	Fecha aprobación
Ley suelo	P.G.		
	N.S.		
	D.S.		
	P.E.		
	Otra		
Ley tesoro	C.H.A.		
	M.H.A.		
	Otra		
Otra			

PROPUESTA ACTUACION

ENTORNO	Tipo	Plazo	ELEMENTO	Tipo	Plazo
Ordenación (L.S.)	N.S.	Muy urgente	Ordenación (L.S.)		
Declaración (L.T.)			Declaración (L.T.)		
Intervención			Intervención		
Otra			Otra	Obras	Media

CALIFICACION ELEMENTO

Interes Local

FOTOGRAFIA

DESCRIPCION

Cabecera cuadrada, contrafuertes en esquina. Torre cuadrada centrada al pie, rematada por cuatro bolas, muy pequeñas. Cornisa de piedra en todo el perímetro. Portado sin interés. Todo sillar. Atrio cercado en piedra, con crucero.

OBSERVACIONES Y RECOMENDACIONES

No se ha podido visitar el interior.

BIBLIOGRAFIA

ELEMENTO	Nº Municipio	Nº Población y Sector	UTM	o Lambert	Nº Ficha
	131		X 641	Y 806	1166

IDENTIFICACION Y LOCALIZACION

Denominación: Ermita de las Nieves
Municipio: Hontoria del Pinar
Población:
Localización: Junto a la desviación a Navas del Pinar

Referenciación catastral: hoja [] manzana [] parcela []

ACCESIBILIDAD	Acceso asfaltado, vehiculo ordinario	Nº Km	TIPOLOGIA ENTORNO
	Acceso no asfaltado, vehiculo ordinario	00	
	Acceso no asfaltado, vehiculo todo terreno		
	Acceso no asfaltado, a pie		
			Parcial
			Predominante
			Total
			Tipo
			Rural
			Medio Físico

ENTORNO ELEMENTO		CALIDAD AMBIENTAL	
PERCEPCION VISUAL	Grado de interes	Grado de interes	
Extensión amplia		Extensión amplia	
Extensión media		Extensión media	Apreciable
Extensión escasa	Apreciable	Extensión escasa	

TIPOLOGIA ELEMENTO	Anónimo o popular	<input checked="" type="checkbox"/>	UNIDADES PARCIALES CATALOGADAS
	Formal o culto	<input type="checkbox"/>	
	Organización simple	<input checked="" type="checkbox"/>	
	Organización compleja	<input type="checkbox"/>	
		Nº Ficha	Denominación

CLASIFICACION HISTORICA ELEMENTO

Siglo o Etapa Historica: XIX Estilo arquitectonico: Popular

XIX	Popular

PROPIEDAD	USO ACTUAL	CONSERVACION GLOBAL
Religiosa	Religioso	Estado: Bien Ambito: General

PROTECCION JURIDICA EXISTENTE ELEMENTO

	Tipo	Fase	Fecha aprobación
Ley suelo	PG.		
	N.S.		
	D.S.		
	P.E.		
	Otra		
Ley tesoro	C.H.A.		
	M.H.A.		
	Otra		
Otra			

PROPUESTA ACTUACION ENTORNO			ELEMENTO		
	Tipo	Plazo		Tipo	Plazo
Ordenación (L.S.)	N.S.	Muy urgente	*Ordenación (L.S.)		
Declaración (L.T.)			Declaración (L.T.)		
Intervención			Intervención		
Otra			Otra	Mantenimiento periódico	

CALIFICACION ELEMENTO Interes: Local

FOTOGRAFIA

DESCRIPCION

Ermita de planta rectangular y cubierta a tres aguas. Portada a los pies, arco de medio-punto muy simple.

OBSERVACIONES Y RECOMENDACIONES

BIBLIOGRAFIA

ELEMENTO	Nº Municipio	Nº Población y Sector	UTM	o Lambert	Nº Ficha
	131		X 641	Y 806	1167

IDENTIFICACION Y LOCALIZACION

Denominación: Das puentes
Municipio: Hontoria del Pinar
Población: _____
Localización: Junto a la desviación a Navas del Pinar

Referenciación catastral: hoja _____ manzana _____ parcela _____

ACCESIBILIDAD	Acceso asfaltado, vehiculo ordinario	Nº Km	TIPOLOGIA ENTORNO	
	Acceso no asfaltado, vehiculo ordinario	00		Parcial
	Acceso no asfaltado, vehiculo todo terreno			Predominante
	Acceso no asfaltado, a pie			Total

Tipo: Medio Físico

ENTORNO ELEMENTO

PERCEPCION VISUAL	Grado de interes	CALIDAD AMBIENTAL	Grado de interes
Extensión amplia		Extensión amplia	
Extensión media		Extensión media	<u>Apreciable</u>
Extensión escasa	<u>Escaso</u>	Extensión escasa	

TIPOLOGIA ELEMENTO	Anonimo o popular	<input type="checkbox"/>	UNIDADES PARCIALES CATALOGADAS	
	Formal o culto	<input checked="" type="checkbox"/>		Nº Ficha
	Organización simple	<input checked="" type="checkbox"/>		Denominación
	Organización compleja	<input type="checkbox"/>		

CLASIFICACION HISTORICA ELEMENTO

Siglo o Etapa Historica	Estilo arquitectonico
<u>Medieval</u>	<u>Indeterminado</u>

PROPIEDAD	USO ACTUAL	CONSERVACION GLOBAL
<u>Municipal</u>	<u>Vacante</u>	Estado
		Ambito
		<u>General</u>

PROTECCION JURIDICA EXISTENTE ELEMENTO

	Tipo	Fase	Fecha aprobación
Ley suelo	P.G.		
	N.S.		
	D.S.		
	P.E.		
	Otra		
Ley tesoro	C.H.A.		
	M.H.A.		
	Otra		
Otra			

PROPUESTA ACTUACION

ENTORNO	Tipo	Plazo	ELEMENTO	Tipo	Plazo
Ordenación (L.S.)	<u>N.S.</u>	<u>Muy urgente</u>	Ordenación (L.S.)		
Declaración (L.T.)			Declaración (L.T.)		
Intervención			Intervención		
Otra			Otra	<u>Consolidación</u>	<u>urgente</u>

CALIFICACION ELEMENTO Interes: Comarcal