

PE-1

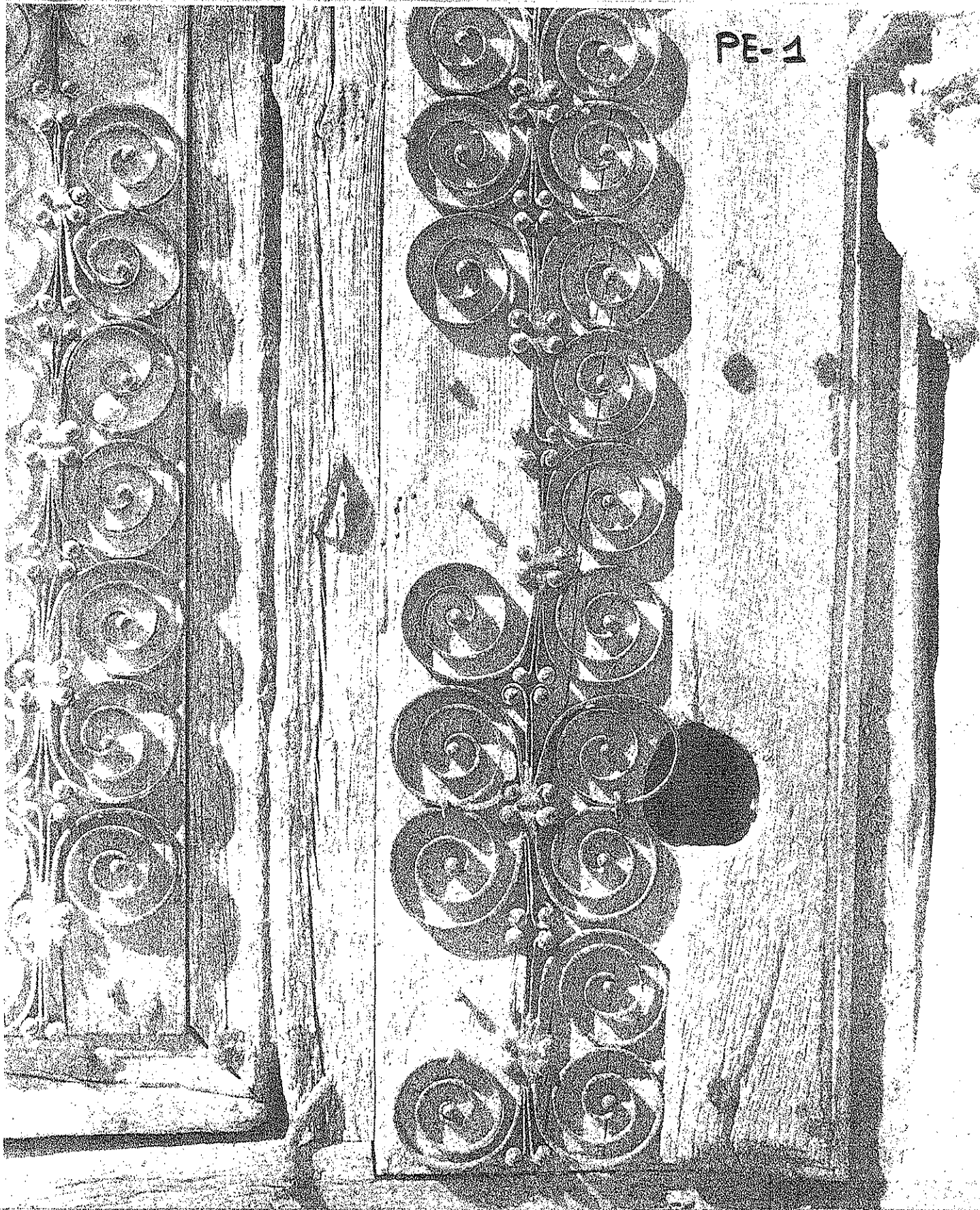

DIRECCION GENERAL DE ACCION TERRITORIAL Y URBANISMO

COLECTIVO DE ARQUITECTURA Y PLANEAMIENTO



CATALOGO BURGOS

VOLUMEN VII

JUNTA DE VILLALBA DE LOSA
MERINDAD DE CUESTA-URRIA

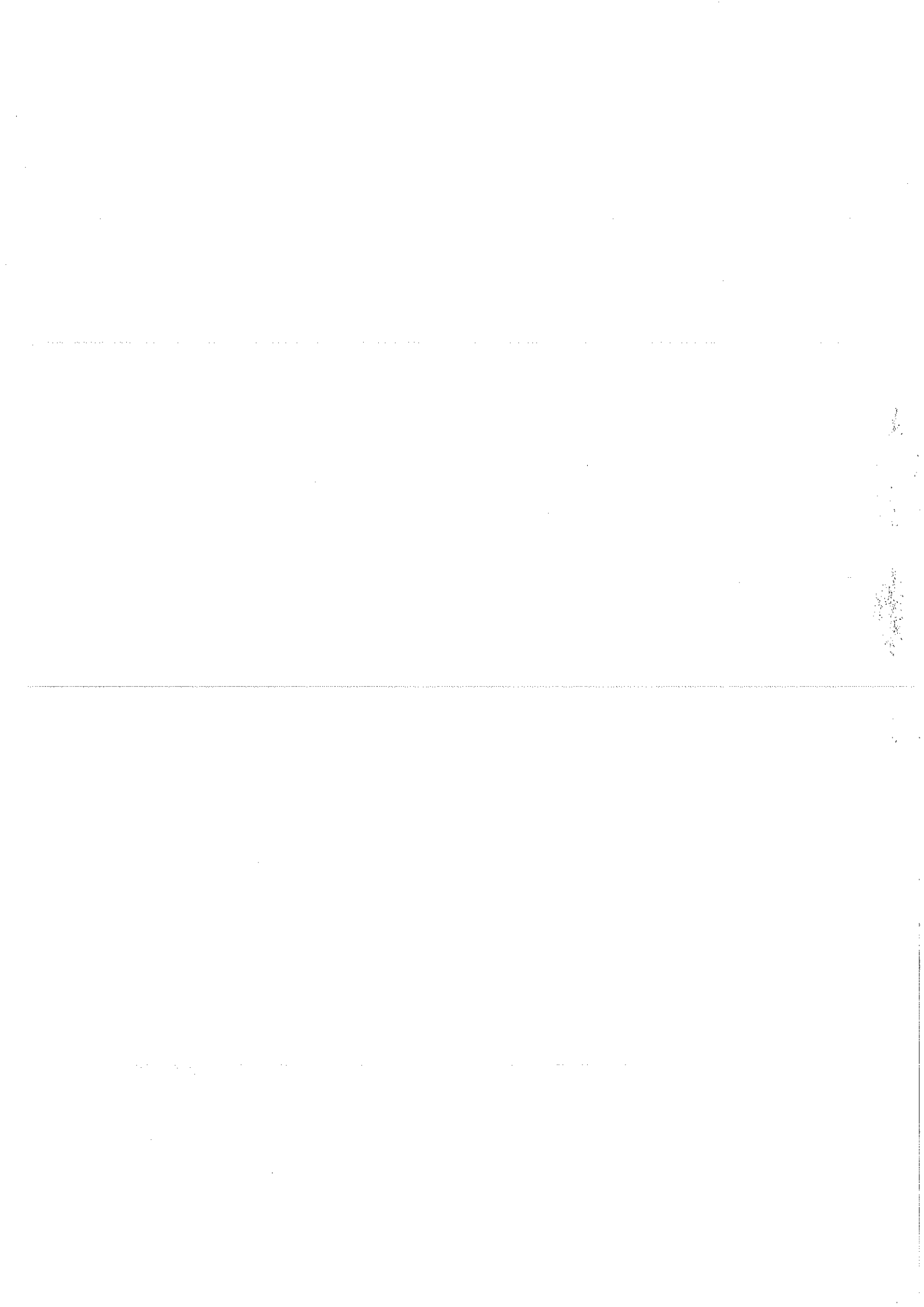

PE-1

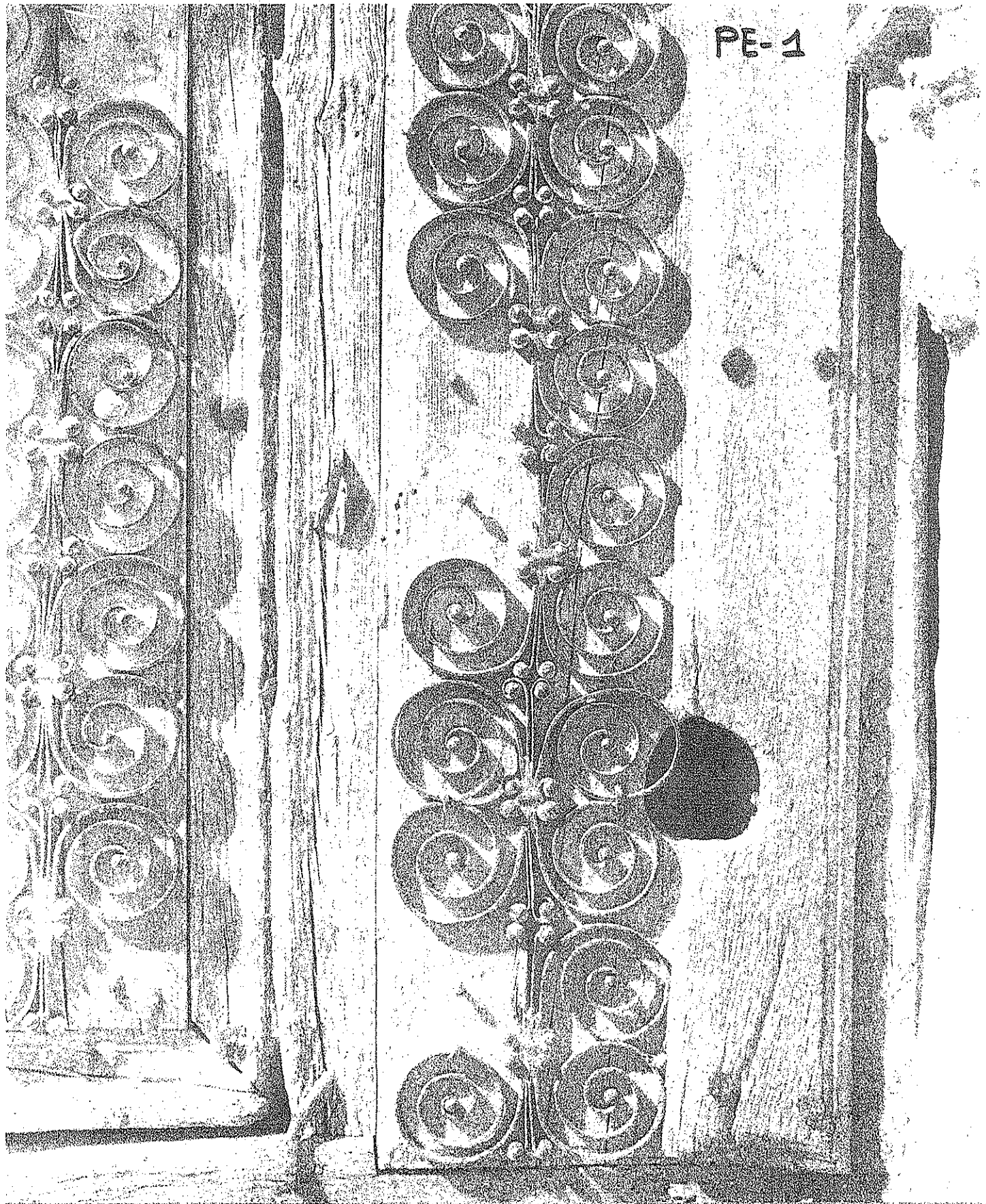

DIRECCION GENERAL DE ACCION TERRITORIAL Y URBANISMO

COLECTIVO DE ARQUITECTURA Y PLANEAMIENTO



CATALOGO BURGOS

VOLUMEN VII

JUNTA DE VILLALBA DE LOSA
MERINDAD DE CUESTA-URRIA

CONJUNTO	Nº Municipio	Nº Poblacion y Sector	UTM	o Lambert	Nº Ficha
	155	1	X 645	Y 930	143

IDENTIFICACION Y LOCALIZACION

Denominación	Conjunto urbano
Municipio	Junta de Villalba de Losa
Población	Barriga
Sector o Barrio	
Espacio	

ACCESIBILIDAD	Acceso asfaltado, vehiculo ordinario	Nº Km	TIPOLOGIA CONJUNTO	CARACTER	AGRUPACION
	Acceso no asfaltado, vehiculo ordinario	03		Urbano	Concentrada
	Acceso no asfaltado, vehiculo todo terreno			Rural	Dispersa
	Acceso no asfaltado, a pie			Mixto	

ENTORNO CONJUNTO

	MEDIO FISICO (Grado de interes)		MEDIO EDIFICADO (Grado de interes)	
	Calidad visual	Calidad ambiental	Calidad visual	Calidad ambiental
Extensión amplia		Apreciable		
Extensión media	Apreciable			
Extensión escasa				

CARACTERISTICAS ESTRUCTURALES **CALIFICACION PARCIAL** Interes: Local

TRAZADO		FUNCION		EDIFICACION	
Tipo	Grado de pervivencia	Tipo	Grado de pervivencia	Tipo	Grado de pervivencia
Medieval	Parcial	Agrícola	Parcial	Popular	Parcial
		Ganadera	Restos	Barroca	Restos
		Residencial	Parcial	Moderna	Apreciable

CARACTERISTICAS ESPACIALES **CALIFICACION PARCIAL** Interes: Local

Tipo Espacios	Nº con Nº sin		Tipo Espacios	Nº con Nº sin	
	ficha	ficha		ficha	ficha
Calles o tramos		4	Fuente, abrevadero lavadero		1
Campas o atrio		1	Eras		1
Campa romeria		1			1
Juegos, recreo		1			

CARACTERISTICAS EDIFICACION **CALIFICACION PARCIAL** Interes: Local

	Nº con Nº sin			Nº con Nº sin	
	ficha	ficha		ficha	ficha
Religiosa	1	1			

PROTECCION JURIDICA EXISTENTE CONJUNTO

	Tipo	Fase	Fecha aprobacion
Ley suelo	P.G.		
	N.S.		
	D.S.		
	P.E.		
	Otra		
Ley tesoro	C.H.A.		
	M.H.A.		
	Otra		
Otra			

PROPUESTA ACTUACION

	Tipo	Plazo		Tipo	Plazo
ENTORNO	Ordenación(L.S.)	N.S.	CONJUNTO	Ordenación(L.S.)	Corto
	Declaración(L.T.)			Declaración(L.T.)	
	Intervención			Intervención	
	Otra			Otra	

CALIFICACION CONJUNTO Interes Global: Comarcal

FOTOGRAFIA

DESCRIPCION

Núcleo de pequeño tamaño, subdividido en dos por una vaguada. Se estructura en torno a una calle o camino, continuación del de acceso, como enlace entre los dos. Puente para pasar la vaguada. De él salen pequeñas calles, con pequeñas agrupaciones de dos o tres viviendas, con edificios auxiliares. Iglesia pegada al camino o calle principal y junto a ella -- juego de holos.

Tipología constructiva con uso de la mampostería y sillería, balcones a modo de solana en planta alta y tejado achaflanado sobre ellos, al situarse, en general en testeros.

OBSERVACIONES Y RECOMENDACIONES

BIBLIOGRAFIA

ELEMENTO	Nº Municipio	Nº Población y Sector	UTM	o Lambert	Nº Ficha
	155	1 1	X 645	Y 930	44

IDENTIFICACION Y LOCALIZACION

Denominación	Iglesia San Cosme y San Damian
Municipio	Junta de Villalba de Losa
Población	Barriga
Localización	En núcleo, junto al juego de bolos y camino o calle principal

Referenciación catastral hoja manzana parcela

ACCESIBILIDAD

Acceso asfaltado, vehiculo ordinario	Nº Km
Acceso no asfaltado, vehiculo ordinario	03
Acceso no asfaltado, vehiculo todo terreno	
Acceso no asfaltado, a pie	

TIPOLOGIA ENTORNO

	Tipo
Parcial	
Predominante	
Total	Rural

ENTORNO ELEMENTO

PERCEPCION VISUAL	Grado de interes	CALIDAD AMBIENTAL	Grado de interes
Extensión amplia		Extensión amplia	Apreciable
Extensión media	Apreciable	Extensión media	
Extensión escasa		Extensión escasa	

TIPOLOGIA ELEMENTO

Anonimo o popular	<input checked="" type="checkbox"/>
Formal o culto	<input type="checkbox"/>
Organización simple	<input type="checkbox"/>
Organización compleja	<input checked="" type="checkbox"/>

UNIDADES PARCIALES CATALOGADAS

Nº Ficha	Denominación

CLASIFICACION HISTORICA ELEMENTO

Siglo o Etapa Historica Estilo arquitectonico

Indeterminado	Popular
XVI	Gótico
XIII	Románico popular

PROPIEDAD

Religiosa

USO ACTUAL

Religioso

CONSERVACION GLOBAL

Estado	Ambito
Deficiente	Parcial

PROTECCION JURIDICA EXISTENTE ELEMENTO

	Tipo	Fase	Fecha aprobación
Ley suelo	PG.		
	NS.		
	D.S.		
	P.E.		
	Otra		
Ley tesoro	C.H.A.		
	M.H.A.		
	Otra		
Otra			

PROPUESTA ACTUACION

ENTORNO	Tipo	Plazo	ELEMENTO	Tipo	Plazo
Ordenación (L.S.)	N.S.	Corto	Ordenación (L.S.)		
Declaración (L.T.)			Declaración (L.T.)		
Intervención			Intervención		
Otra			Otra	Obras	Medio

CALIFICACION ELEMENTO

Interes Local

FOTOGRAFIA

DESCRIPCION

Iglesia de una nave, de planta rectangular, con diversos añadidos. Cabe-
cera de mayor altura que la nave, con contrafuertes diagonales en esqui-
nas. Canes bastos en alero y óculo gótico en lateral (s. XVI). Capillas
y sacristías añadidas a ambos laterales, formando como un crucero. Pór-
tico en lateral, adosado a la torre-espadaña, situada ya a los pies. Do-
ble cuerpo con dos arcos cada uno, los inferiores cegados. Nave con canes
bastos, parece una nave románica, muy popular.

Sillería y mampostería, en parte enfoscada.

OBSERVACIONES Y RECOMENDACIONES

No se ha podido visitar el interior.

BIBLIOGRAFIA

ELEMENTO	Nº Municipio	Nº Población y Sector	UTM	o Lambert	Nº Ficha
	155	2	X 639	Y 930	415

IDENTIFICACION Y LOCALIZACION

Denominación: Iglesia Ntra. Sra.
Municipio: Junta de Villalba de Losa
Población: Lastras de Teza
Localización: En borde del núcleo, junto a juego de bolos

Referenciación catastral: hoja [] manzana [] parcela []

ACCESIBILIDAD	Acceso asfaltado, vehiculo ordinario	Nº Km	TIPOLOGIA ENTORNO	
	Acceso no asfaltado, vehiculo ordinario	00		Parcial
	Acceso no asfaltado, vehiculo todo terreno	[]		Predominante
	Acceso no asfaltado, a pie	[]		Total

Tipo: Rural

ENTORNO ELEMENTO		CALIDAD AMBIENTAL	
PERCEPCION VISUAL	Grado de interes	Grado de interes	
Extensión amplia	[]	Extensión amplia	Apreciable
Extensión media	[]	Extensión media	[]
Extensión escasa	Apreciable	Extensión escasa	[]

TIPOLOGIA ELEMENTO	Anonimo o popular	<input checked="" type="checkbox"/>	UNIDADES PARCIALES CATALOGADAS	
	Formal o culto	<input type="checkbox"/>		Nº Ficha
	Organización simple	<input type="checkbox"/>		Denominación
	Organización compleja	<input checked="" type="checkbox"/>		[]

CLASIFICACION HISTORICA ELEMENTO

Siglo o Etapa Historica Estilo arquitectonico

XII	Románico popular
XIII	Románico de transición
Indeterminado	Popular

PROPIEDAD	USO ACTUAL	CONSERVACION GLOBAL	
Religiosa	Religiosa	Estado	Ambito
[]	[]	Deficiente	Parcial
[]	[]	[]	[]

PROTECCION JURIDICA EXISTENTE ELEMENTO

	Tipo	Fase	Fecha aprobación
Ley suelo	PG.	[]	[]
	N.S.	[]	[]
	D.S.	[]	[]
	P.E.	[]	[]
Ley tesoro	Otra	[]	[]
	C.H.A.	[]	[]
	M.H.A.	[]	[]
Otra	Otra	[]	[]

PROPUESTA ACTUACION

ENTORNO	Tipo	Plazo	ELEMENTO	Tipo	Plazo	
	Ordenación (L.S.)	N.S.		Corta	Ordenación (L.S.)	[]
	Declaración (L.T.)	[]		[]	Declaración (L.T.)	[]
	Intervención	[]		[]	Intervención	[]
	Otra	[]		[]	Otra	Obras

CALIFICACION ELEMENTO Interes: Comarcal

FOTOGRAFIA

DESCRIPCION

Iglesia de una nave románica, popular. Cabecera con ábside semicircular románico. Ventana una arquivolta en el centro, con capiteles y columnillas de escasa decoración. Canes bastos en cabecera y lateral posterior de la nave. Pórtico adosado en lateral, popular. Torre junto a él, con estructura de madera en campanario, popular. Escalera adosada. Ventana geminada apuntada, a los pies de la nave.

Sillería y mampostería, enfoscada y encalada.

OBSERVACIONES Y RECOMENDACIONES

No se ha podido visitar el interior.

BIBLIOGRAFIA

ELEMENTO	Nº Municipio	Nº Población y Sector	UTM	o Lambert	Nº Ficha
	155	3	X 650	Y 928	1416

IDENTIFICACION Y LOCALIZACION

Denominación	Casa Rectoral
Municipio	Junta de Villalba de Losa
Población	Mijala
Localización	C) de la Iglesia

Referenciación catastral hoja manzana parcela

ACCESIBILIDAD

Acceso asfaltado, vehiculo ordinario
 Acceso no asfaltado, vehiculo ordinario
 Acceso no asfaltado, vehiculo todo terreno
 Acceso no asfaltado, a pie

Nº Km
02

TIPOLOGIA ENTORNO

Parcial	
Predominante	Rural
Total	

ENTORNO ELEMENTO
PERCEPCION VISUAL

Grado de interes

Extensión amplia	
Extensión media	
Extensión escasa	Escaso

CALIDAD AMBIENTAL

Grado de interes

Extensión amplia	Apreciable
Extensión media	
Extensión escasa	

TIPOLOGIA ELEMENTO

Anonimo o popular
 Formal o culto
 Organización simple
 Organización compleja

UNIDADES PARCIALES CATALOGADAS

Nº Ficha	Denominación

CLASIFICACION HISTORICA ELEMENTO

Siglo o Etapa Historica Estilo arquitectonico

XV	gótico
XVII-XVIII	Barroco
Indeterminado	Popular

PROPIEDAD

Religiosa

USO ACTUAL

Agronecuario

CONSERVACION GLOBAL

Estado	Ambito
Deficiente	General

PROTECCION JURIDICA EXISTENTE ELEMENTO

	Tipo	Fase	Fecha aprobación
Ley suelo	P.G.		
	N.S.		
	D.S.		
	P.E.		
	Otra		
Ley tesoro	C.H.A.		
	M.H.A.		
	Otra		
Otra			

PROPUESTA ACTUACION

ENTORNO	Tipo	Plazo	ELEMENTO	Tipo	Plazo
Ordenación (L.S.)	N.S.	Corto	Ordenación (L.S.)		
Declaración (L.T.)			Declaración (L.T.)		
Intervención			Intervención		
Otra			Otra	Obras	Urgente

CALIFICACION ELEMENTO

 Interes Comarcal

FOTOGRAFIA

DESCRIPCION

Casa rectoral, compuesta por dos edificios adosados en hilera. Dos alturas más altillo y de planta rectangular. Las dos con puerta con arco apuntado. Dos ventanas recercadas. Una de ellas con escudo en dintel. Una ventana apuntada con dintel con decoración gótica.

Sillería y mampostería.

OBSERVACIONES Y RECOMENDACIONES

Abandonado, se sacan a subasta en estos días

BIBLIOGRAFIA

ELEMENTO	Nº Municipio	Nº Población y Sector	UTM	o Lambert	Nº Ficha
	155	3	X 650	Y 928	417

IDENTIFICACION Y LOCALIZACION

Denominación	Casona
Municipio	Junta de Villalba de Losa
Población	Mijala
Localización	Junto a la iglesia y juego de bolas, nº 11

Referenciación catastral hoja manzana parcela
ACCESIBILIDAD

Acceso asfaltado, vehiculo ordinario	Nº Km
Acceso no asfaltado, vehiculo ordinario	03
Acceso no asfaltado, vehiculo todo terreno	
Acceso no asfaltado, a pie	

TIPOLOGIA ENTORNO

	Tipo
Parcial	
Predominante	Rural
Total	

ENTORNO ELEMENTO

PERCEPCION VISUAL	Grado de interes	CALIDAD AMBIENTAL	Grado de interes
Extensión amplia		Extensión amplia	Apreciable
Extensión media		Extensión media	
Extensión escasa	Apreciable	Extensión escasa	

TIPOLOGIA ELEMENTO

Anónimo o popular	<input checked="" type="checkbox"/>
Formal o culto	<input checked="" type="checkbox"/>
Organización simple	<input type="checkbox"/>
Organización compleja	<input checked="" type="checkbox"/>

UNIDADES PARCIALES CATALOGADAS

Nº Ficha	Denominación

CLASIFICACION HISTORICA ELEMENTO

Siglo o Etapa Historica	Estilo arquitectonico
XV	Gótico
Indeterminado	Popular

PROPIEDAD

Individual

USO ACTUAL

Vivienda
Agropecuaria

CONSERVACION GLOBAL

Estado	Ambito
Bien	General

PROTECCION JURIDICA EXISTENTE ELEMENTO

		Tipo	Fase	Fecha aprobación
Ley suelo	PG.			
	NS.			
	D.S.			
	P.E.			
	Otra			
Ley tesoro	C.H.A.			
	M.H.A.			
	Otra			
Otra				

PROPUESTA ACTUACION

ENTORNO	Tipo	Plazo	ELEMENTO	Tipo	Plazo
Ordenación (L.S.)	N.S.	Corta	Ordenación (L.S.)		
Declaración (L.T.)			Declaración (L.T.)		
Intervención			Intervención		
Otra			Otra	Mantenimiento	periodico

CALIFICACION ELEMENTO

Interes Comarcal

FOTOGRAFIA

DESCRIPCION

Casona compuesta por edificios diferenciados y adosados en hilera. Planta rectangular. El edificio principal está destinado a vivienda. Es de tres alturas. Arco de medio punto y escudo sobre él, con pequeño alfiz. El -- edificio auxiliar está destinado a uso agropecuario, con dos escudos e - inscripciones.

Sillería y mampostería, con tejado a dos y tres aguas, respectivamente.

OBSERVACIONES Y RECOMENDACIONES

BIBLIOGRAFIA

ELEMENTO	Nº Municipio	Nº Población y Sector	UTM	Lambert	Nº Ficha
	155	3	X 650	Y 928	1418

IDENTIFICACION Y LOCALIZACION

Denominación	Iglesia San Pedro
Municipio	Junta de Villalba de Losa
Población	Mijala
Localización	En núcleo, junto al juego de bolas

Referenciación catastral hoja manzana parcela

ACCESIBILIDAD

Acceso asfaltado, vehiculo ordinario
 Acceso no asfaltado, vehiculo ordinario
 Acceso no asfaltado, vehiculo todo terreno
 Acceso no asfaltado, a pie

Nº Km

02

TIPOLOGIA ENTORNO

Parcial	Tipo
Predominante	Rural
Total	

ENTORNO ELEMENTO

PERCEPCION VISUAL	Grado de interes
Extensión amplia	
Extensión media	
Extensión escasa	Escaso

CALIDAD AMBIENTAL	Grado de interes
Extensión amplia	Destacado
Extensión media	
Extensión escasa	

TIPOLOGIA ELEMENTO

Anonimo o popular
 Formal o culto
 Organización simple
 Organización compleja

UNIDADES PARCIALES CATALOGADAS

Nº Ficha	Denominación

CLASIFICACION HISTORICA ELEMENTO

Siglo o Etapa Historica Estilo arquitectonico

Indeterminado	Popular
XII	Románico culto
XVIII	Barroco
XIX	Popular

PROPIEDAD

Religiosa

USO ACTUAL

Religioso

CONSERVACION GLOBAL

Estado	Ambito
Déficiente	General

PROTECCION JURIDICA EXISTENTE ELEMENTO

	Tipo	Fase	Fecha aprobación
Ley suelo	P.G.		
	N.S.		
	D.S.		
	P.E.		
Ley tesoro	Otra		
	C.H.A.		
	M.H.A.		
Otra	Otra		

PROPUESTA ACTUACION

ENTORNO	Tipo	Plazo	ELEMENTO	Tipo	Plazo
Ordenación (L.S.)	N.S.	Corto	Ordenación (L.S.)		
Declaración (L.T.)			Declaración (L.T.)		
Intervención			Intervención		
Otra			Otra	Obras	Corto

CALIFICACION ELEMENTO

 Interes

FOTOGRAFIA

DESCRIPCION

Iglesia de una nave, popular, de planta rectangular, con añadido popular en lateral posterior. Sacristía y torre adosados en el otro lateral. Torre con pórtico en el bajo, fechado en 1892. Un hueco para campanario en cada fachada, en último cuerpo y reloj. Cabecera con ventana románica, dos arquivoltas con columnas, decoración geométrica.

Sillería y mampostería, en parte enfoscada. Juego de bolos anejo al átrio.

OBSERVACIONES Y RECOMENDACIONES

No se ha podido visitar el interior.

BIBLIOGRAFIA

ELEMENTO	Nº Municipio	Nº Población y Sector	X UTM	O Lambert	Nº Ficha
	155	4	X 651	Y 925	1414

IDENTIFICACION Y LOCALIZACION

Denominación	Iglesia Santa Ana
Municipio	Junta de Villalba de Losa
Población	Murita
Localización	En entrada al núcleo

Referenciación catastral hoja manzana parcela

ACCESIBILIDAD	Acceso asfaltado, vehículo ordinario	Nº Km	TIPOLOGIA ENTORNO	
	Acceso no asfaltado, vehículo ordinario	01		Parcial
	Acceso no asfaltado, vehículo todo terreno			Predominante
	Acceso no asfaltado, a pie			Total

Tipo

Rural

ENTORNO ELEMENTO

PERCEPCION VISUAL	Grado de interes	CALIDAD AMBIENTAL	Grado de interes
Extensión amplia		Extensión amplia	Apreciable
Extensión media		Extensión media	
Extensión escasa	Apreciable	Extensión escasa	

TIPOLOGIA ELEMENTO	Anónimo o popular	<input checked="" type="checkbox"/>	UNIDADES PARCIALES CATALOGADAS
	Formal o culto	<input type="checkbox"/>	
	Organización simple	<input checked="" type="checkbox"/>	
	Organización compleja	<input type="checkbox"/>	

Nº Ficha	Denominación

CLASIFICACION HISTORICA ELEMENTO

Siglo o Etapa Historica	Estilo arquitectonico
XIII	Románico de transición
Indeterminado	Popular
XVI	Gótico de transición

PROPIEDAD	USO ACTUAL	CONSERVACION GLOBAL
Religiosa	Vacante	Estado Deficiente
		Ambito Parcial

PROTECCION JURIDICA EXISTENTE ELEMENTO

	Tipo	Fase	Fecha aprobación
Ley suelo	P.G.		
	N.S.		
	D.S.		
	P.E.		
Ley tesoro	Otra		
	C.H.A.		
	M.H.A.		
Otra	Otra		

PROPUESTA ACTUACION

ENTORNO	Tipo	Plazo	ELEMENTO	Tipo	Plazo
Ordenación (L.S.)	N.S.	Corta	Ordenación (L.S.)		
Declaración (L.T.)			Declaración (L.T.)		
Intervención			Intervención		
Otra			Otra	Obras	Corto

CALIFICACION ELEMENTO Interes Comarcal

FOTOGRAFIA

DESCRIPCION

Iglesia de una nave románica, de planta rectangular. Muy modificada, con diversos añadidos, capilla y sacristía en ambos laterales. Torre adosada en lateral de la cabecera, con un hueco para campanario en cada fachada. Pórtico popular junto a ella. Coro de madera a los pies de la nave. Esta tiene la bóveda aquillada. Tres tramos señalados por arcos fajones. Ventana dos arquivoltas apuntadas, románica, en cabecera, con capiteles y columnillas. Sóbria decoración. Una capilla, la del lateral izquierdo, con bóveda de crucería gótica (s. XVI).

Sillería y mampostería, encalada en parte.

OBSERVACIONES Y RECOMENDACIONES

Abandonada y expoliada.

BIBLIOGRAFIA

ELEMENTO	Nº Municipio	Nº Población y Sector	UTM	o Lambert	Nº Ficha
	155	5	X 640	Y 930	4211

IDENTIFICACION Y LOCALIZACION

Denominación	Casone
Municipio	Junta de Villalba de Lasa
Población	Teza
Localización	Junto a la iglesia y Cta de acceso al núcleo

Referenciación catastral hoja manzana parcela

ACCESIBILIDAD	Acceso asfaltado, vehiculo ordinario	Nº Km	TIPOLOGIA ENTORNO	
	Acceso no asfaltado, vehiculo ordinario	00		Parcial
	Acceso no asfaltado, vehiculo todo terreno	<input type="text"/>		Predominante
	Acceso no asfaltado, a pie	<input type="text"/>		Total

Tipo

Rural

ENTORNO ELEMENTO		CALIDAD AMBIENTAL	
PERCEPCION VISUAL	Grado de interes	Grado de interes	
Extensión amplia	<input type="text"/>	Extensión amplia	Apreciable
Extensión media	Apreciable	Extensión media	<input type="text"/>
Extensión escasa	<input type="text"/>	Extensión escasa	<input type="text"/>

TIPOLOGIA ELEMENTO	Anonimo o popular	<input type="checkbox"/>	UNIDADES PARCIALES CATALOGADAS	
	Formal o culto	<input checked="" type="checkbox"/>		Nº Ficha
	Organización simple	<input type="checkbox"/>		Denominación
	Organización compleja	<input checked="" type="checkbox"/>		<input type="text"/>

CLASIFICACION HISTORICA ELEMENTO

Siglo o Etapa Historica	Estilo arquitectonico
XVIII	Barroco
Indeterminado	Popular
<input type="text"/>	<input type="text"/>

PROPIEDAD	USO ACTUAL	CONSERVACION GLOBAL
Individual	Vivienda	Estado
<input type="text"/>	Agropecuaria	Ambito
<input type="text"/>	<input type="text"/>	Deficiente
<input type="text"/>	<input type="text"/>	Parcial

PROTECCION JURIDICA EXISTENTE ELEMENTO

	Tipo	Fase	Fecha aprobación
Ley suelo	P.G.	<input type="text"/>	<input type="text"/>
	N.S.	<input type="text"/>	<input type="text"/>
	D.S.	<input type="text"/>	<input type="text"/>
	P.E.	<input type="text"/>	<input type="text"/>
Ley tesoro	Otra	<input type="text"/>	<input type="text"/>
	C.H.A.	<input type="text"/>	<input type="text"/>
	M.H.A.	<input type="text"/>	<input type="text"/>
Otra	Otra	<input type="text"/>	<input type="text"/>
	<input type="text"/>	<input type="text"/>	<input type="text"/>

PROPUESTA ACTUACION

ENTORNO	Tipo	Plazo	ELEMENTO		
	Ordenación (L.S.)	N.S.		Urgente	Tipo
	Declaración (L.T.)	<input type="text"/>		<input type="text"/>	Plazo
	Intervención	<input type="text"/>		<input type="text"/>	Obras
Otra	<input type="text"/>	<input type="text"/>	Otra	Medio	

CALIFICACION ELEMENTO Interes Local

FOTOGRAFIA

DESCRIPCION

Casona con planta de "L", de dos alturas mas altillo. Fachadas con huecos simétricos. Balcón a ras de fachada, con rejería barroca. Tejado a cuatro aguas, con gran alero, canes de madera. Patio delantero cerrado con edificios auxiliares, formándolo. Puerta de acceso al patio, protegida por tejeroz.

Sillería y mampostería, enfoscada y encalada.

OBSERVACIONES Y RECOMENDACIONES

BIBLIOGRAFIA

ELEMENTO	Nº Municipio	Nº Población y Sector	UTM	o Lambert	Nº Ficha
	155	5	X 640	Y 930	421

IDENTIFICACION Y LOCALIZACION

Denominación: Fuente
Municipio: Junta de Villalba de Losa
Población: Teza
Localización: En borde del núcleo

Referenciación catastral: hoja [] manzana [] parcela []

ACCESIBILIDAD	Nº Km	TIPOLOGIA ENTORNO
Acceso asfaltado, vehiculo ordinario	00	Parcial
Acceso no asfaltado, vehiculo ordinario		Predominante
Acceso no asfaltado, vehiculo todo terreno		Total
Acceso no asfaltado, a pie		Tipo: Rural

ENTORNO ELEMENTO	CALIDAD AMBIENTAL
PERCEPCION VISUAL	Grado de interes
Extensión amplia	Extensión amplia: Apreciable
Extensión media	Extensión media
Extensión escasa: Escaso	Extensión escasa

TIPOLOGIA ELEMENTO	UNIDADES PARCIALES CATALOGADAS
Anonimo o popular <input type="checkbox"/>	Nº Ficha
Formal o culto <input checked="" type="checkbox"/>	Denominación
Organización simple <input checked="" type="checkbox"/>	
Organización compleja <input type="checkbox"/>	

CLASIFICACION HISTORICA ELEMENTO

Siglo o Etapa Historica: XVII-XVIII Estilo arquitectonico: Popular

Indeterminado	Popular
XVII-XVIII	Barraco

PROPIEDAD	USO ACTUAL	CONSERVACION GLOBAL
Municipal	El propio	Estado: Deficiente Ambito: Parcial

PROTECCION JURIDICA EXISTENTE ELEMENTO

	Tipo	Fase	Fecha aprobación
Ley suelo	PG.		
	NS.		
	D.S.		
	PE.		
Ley tesoro	Otra		
	C.H.A.		
	M.H.A.		
Otra			

PROPUESTA ACTUACION	ELEMENTO
ENTORNO	Tipo
Ordenación (L.S.)	N.S.
Declaración (L.T.)	Urgente
Intervención	
Otra	
	Tipo
Ordenación (L.S.)	
Declaración (L.T.)	
Intervención	Obras
Otra	Medio

CALIFICACION ELEMENTO Interes: Local

FOTOGRAFIA

DESCRIPCION

Fuente, hundida respecto al nivel del suelo, con muretes de contención de mampostería. Manantial protegido por bóveda de medio punto. Pequeña portadilla, embocando el manantial, con cruz rematándola.

OBSERVACIONES Y RECOMENDACIONES

BIBLIOGRAFIA

ELEMENTO	Nº Municipio	Nº Población y Sector	UTM	o Lambert	Nº Ficha
	155	5	X 640	Y 930	422

IDENTIFICACION Y LOCALIZACION

Denominación	Fuente-abrevadero
Municipio	Junta de Villalba de Losa
Población	Tezá
Localización	En borde del núcleo

Referenciación catastral hoja manzana parcela

ACCESIBILIDAD

Acceso asfaltado, vehiculo ordinario	Nº Km
Acceso no asfaltado, vehiculo ordinario	00
Acceso no asfaltado, vehiculo todo terreno	
Acceso no asfaltado, a pie	

TIPOLOGIA ENTORNO

Parcial	Tipo
Predominante	Rural
Total	

ENTORNO ELEMENTO

PERCEPCION VISUAL	Grado de interes	CALIDAD AMBIENTAL	Grado de interes
Extensión amplia		Extensión amplia	Apreciable
Extensión media		Extensión media	
Extensión escasa	Apreciable	Extensión escasa	

TIPOLOGIA ELEMENTO

Anonimo o popular	<input checked="" type="checkbox"/>
Formal o culto	<input type="checkbox"/>
Organización simple	<input checked="" type="checkbox"/>
Organización compleja	<input type="checkbox"/>

UNIDADES PARCIALES CATALOGADAS

Nº Ficha	Denominación

CLASIFICACION HISTORICA ELEMENTO

Siglo o Etapa Historica Estilo arquitectonico

Indeterminado	Popular

PROPIEDAD

Municipal

USO ACTUAL

El propio

CONSERVACION GLOBAL

Estado	Ambito
Deficiente	Parcial

PROTECCION JURIDICA EXISTENTE ELEMENTO

		Tipo	Fase	Fecha aprobación
Ley suelo	P.G.			
	N.S.			
	D.S.			
	P.E.			
Ley tesoro	Otra			
	C.H.A.			
	M.H.A.			
Otra	Otra			

PROPUESTA ACTUACION

ENTORNO	Tipo	Plazo	ELEMENTO	Tipo	Plazo
Ordenación (L.S.)	N.S.	Urgente	Ordenación (L.S.)		
Declaración (L.T.)			Declaración (L.T.)		
Intervención			Intervención		
Otra			Otra	Obras	Medio

CALIFICACION ELEMENTO

Interes Local

FOTOGRAFIA

DESCRIPCION

Fuente con monolito prismático, rematado por pináculo y situada en el centro del pilón abrevadero, de planta rectangular. Dos caños lo abastecen.

Sillería.

OBSERVACIONES Y RECOMENDACIONES

BIBLIOGRAFIA

ELEMENTO	Nº Municipio	Nº Población y Sector	UTM	o Lambert	Nº Ficha
	155	5	X 640	Y 930	1423

IDENTIFICACION Y LOCALIZACION

Denominación	Iglesia de Santo Tomás
Municipio	Junta de Villalba de Losa
Población	Teza
Localización	En el núcleo, junto a la carretera de acceso al núcleo

Referenciación catastral hoja manzana parcela

ACCESIBILIDAD

Acceso asfaltado, vehículo ordinario	Nº Km
Acceso no asfaltado, vehículo ordinario	00
Acceso no asfaltado, vehículo todo terreno	
Acceso no asfaltado, a pie	

TIPOLOGIA ENTORNO

	Tipo
Parcial	
Predominante	Rural
Total	

ENTORNO ELEMENTO

PERCEPCION VISUAL	Grado de interes	CALIDAD AMBIENTAL	Grado de interes
Extensión amplia		Extensión amplia	Apreciable
Extensión media		Extensión media	
Extensión escasa	Apreciable	Extensión escasa	

TIPOLOGIA ELEMENTO

Anonimo o popular	<input checked="" type="checkbox"/>
Formal o culto	<input checked="" type="checkbox"/>
Organización simple	<input type="checkbox"/>
Organización compleja	<input checked="" type="checkbox"/>

UNIDADES PARCIALES CATALOGADAS

Nº Ficha	Denominación

CLASIFICACION HISTORICA ELEMENTO

Siglo o Etapa Historica	Estilo arquitectonico
XIII	Románico popular y Románico de transición
XVIII	Barroco
Indeterminado	Popular

PROPIEDAD

Religiosa
Individual

USO ACTUAL

Vivienda
Religiosa

CONSERVACION GLOBAL

Estado	Ambito
Deficiente	Parcial

PROTECCION JURIDICA EXISTENTE ELEMENTO

	Tipo	Fase	Fecha aprobación
Ley suelo	P.G.		
	N.S.		
	D.S.		
	P.E.		
Ley tesoro	Otra		
	C.H.A.		
	M.H.A.		
Otra			

PROPUESTA ACTUACION

ENTORNO	Tipo	Plazo	ELEMENTO	Tipo	Plazo
Ordenación (L.S.)	N.S.	Urgente	Ordenación (L.S.)		
Declaración (L.T.)			Declaración (L.T.)		
Intervención			Intervención		
Otra			Otra	Obras	Medio

CALIFICACION ELEMENTO

Interes comarcal

FOTOGRAFIA

DESCRIPCION

Iglesia de una nave, con dos tramos diferenciados. La cabecera cuadrada, con cúpula (s. XVIII) popular. El otro tramo es una nave con bóveda apuntada y arcos fajones, románica. Añadida a los dos en lateral, sacristía popular. Torre a los pies y en lateral, caseta popular, con estructura de madera, como campanario. Anejo a ella, pórtico popular. Portada de una arquivolta apuntada, románica de transición al gótico, bajo el pórtico. Aneja a ella y adosada a la esquina de la torre, se sitúa una antigua iglesia románica, hoy utilizada y reformada para vivienda. Esta iglesia tiene planta rectangular, destacando la cabecera por tener menos dimensiones que la nave. En la cabecera tiene ventana de una arquivolta apuntada, con capiteles y columnillas. Hay otros restos de ventana en lateral. Canes en toda la cornisa. Nuevos huecos se abren en las fachadas. Escalera de acceso a la torre, adosada en la cabecera de la antigua iglesia.

Sillería y mampostería, en parte enfoscada y encalada.

OBSERVACIONES Y RECOMENDACIONES

BIBLIOGRAFIA

CONJUNTO	Nº Municipio	Nº Población y Sector	UTM	Lambert	Nº Ficha
	155	6 1	X 642 Y 929		1424

IDENTIFICACION Y LOCALIZACION

Denominación	Conjunto urbano
Municipio	Junta de Villalba de Losa
Población	Villacian
Sector o Barrio	
Espacio	

ACCESIBILIDAD

Acceso asfaltado, vehiculo ordinario	
Acceso no asfaltado, vehiculo ordinario	01
Acceso no asfaltado, vehiculo todo terreno	
Acceso no asfaltado, a pie	

TIPOLOGIA CONJUNTO

CARACTER		AGRUPACION	
Urbano	<input type="checkbox"/>	Concentrada	<input type="checkbox"/>
Rural	<input checked="" type="checkbox"/>	Dispersa	<input checked="" type="checkbox"/>
Mixto	<input type="checkbox"/>		

ENTORNO CONJUNTO

	MEDIO FISICO (Grado de interes)		MEDIO EDIFICADO (Grado de interes)	
	Calidad visual	Calidad ambiental	Calidad visual	Calidad ambiental
Extensión amplia		Apreciable		
Extensión media	Apreciable			
Extensión escasa				

CARACTERISTICAS ESTRUCTURALES

TRAZADO	FUNCION
Tipo	Grado de pervivencia
Medieval	Parcial

CALIFICACION PARCIAL

Tipo	Grado de pervivencia
Agrícola	Parcial
Ganadera	"

Interes Local

EDIFICACION	
Tipo	Grado de pervivencia
Popular	Parcial
Medieval	Restos
Moderna	"

CARACTERISTICAS ESPACIALES

Tipo Espacios	Nº con ficha	Nº sin ficha
Calles o tramos		3
Campas o atrio		1
Campa, romería		1
Juegos, recreo		1

CALIFICACION PARCIAL

Tipo Espacios	Nº con ficha	Nº sin ficha
Eras		1
Otros		1

Interes Local

CARACTERISTICAS EDIFICACION

	Nº con ficha	Nº sin ficha
Religiosa	1	1
Residencial doméstica		11

CALIFICACION PARCIAL

	Nº con ficha	Nº sin ficha

Interes Local

PROTECCION JURIDICA EXISTENTE CONJUNTO

	Tipo	Fase	Fecha aprobacion
Ley suelo	PG.		
	N.S.		
	D.S.		
	P.E.		
	Otra		
Ley tesoro	C.H.A.		
	M.H.A.		
	Otra		
Otra			

PROPUESTA ACTUACION

ENTORNO	Tipo	Plazo	CONJUNTO	Tipo	Plazo
Ordenación (L.S.)	N.S.	Corto	Ordenación (L.S.)	N.S.	Urgente
Declaración (L.T.)			Declaración (L.T.)		
Intervención			Intervención		
Otra			Otra		

CALIFICACION CONJUNTO

Interes Global Comercial

FOTOGRAFIA

DESCRIPCION

Núcleo de pequeño tamaño. Disperso, con agrupaciones pequeñas de dos o tres viviendas, con huertos, labradío o campos entre ellos y apoyado en calles o antiguos caminos de trazo irregular.

Tipología constructiva con uso de la sillería y la mampostería y algunos balcones o solanas de madera, en plantas altas.

Dos casas con arco apuntado. Iglesia en borde del núcleo. Junto a ella, campa y juego de bolos.

OBSERVACIONES Y RECOMENDACIONES

BIBLIOGRAFIA

ELEMENTO	Nº Municipio	Nº Población y Sector	UTM	o Lambert	Nº Ficha
	155	6 1	X 642	Y 929	425

IDENTIFICACION Y LOCALIZACION

Denominación Iglesia San Pedro
Municipio Junta de Villalba de Losa
Población Villacian
Localización En borde superior del núcleo

Referenciación catastral hoja manzana parcela

ACCESIBILIDAD

Acceso asfaltado, vehiculo ordinario
Acceso no asfaltado, vehiculo ordinario
Acceso no asfaltado, vehiculo todo terreno
Acceso no asfaltado, a pie

Nº Km

TIPOLOGIA ENTORNO

Parcial
Predominante
Total

Tipo

ENTORNO ELEMENTO

PERCEPCION VISUAL

Grado de interes

Extensión amplia
Extensión media
Extensión escasa

CALIDAD AMBIENTAL

Grado de interes

Extensión amplia
Extensión media
Extensión escasa

TIPOLOGIA ELEMENTO

Anonimo o popular
Formal o culto
Organización simple
Organización compleja

UNIDADES PARCIALES CATALOGADAS

Nº Ficha Denominación

CLASIFICACION HISTORICA ELEMENTO

Siglo o Etapa Historica Estilo arquitectonico

XIII	Románico popular
XV	Gótico
XIV	Gótico primitivo
Indeterminado	Popular

PROPIEDAD

USO ACTUAL

CONSERVACION GLOBAL

Estado

Ambito

PROTECCION JURIDICA EXISTENTE ELEMENTO

	Tipo	Fase	Fecha aprobación
Ley suelo	PG.		
	NS.		
	DS.		
	PE. Otra		
Ley tesoro	C.H.A.		
	M.H.A.		
	Otra		
Otra			

PROPUESTA ACTUACION

ENTORNO	Tipo	Plazo	ELEMENTO	Tipo	Plazo
Ordenación (L.S.)	N.S.	Corto	Ordenación (L.S.)		
Declaración (L.T.)			Declaración (L.T.)		
Intervención			Intervención		
Otra			Otra	Obras	Corta

CALIFICACION ELEMENTO

 Interes

FOTOGRAFIA

DESCRIPCION

Iglesia de dos naves. La principal de planta rectangular. Cabecera con contrafuertes diagonales en esquina, y canes y restos de ventana románica. A los pies, pórtico con portada románica, aprovechada, dos arquivoltas con columnas y capiteles, de decoración escasa. Dos arcos de medio punto a los lados. Bajo él, portada románica, una arquivolta, con columna y capiteles de decoración geométrica y vegetal, ventana gótica sobre ella. Cabecera de la nave lateral ábside románico, con canes en cornisa. El resto de la nave lateral, está completamente modificado y posiblemente haga de sacristía.

A los pies de ella, torre. En último cuerpo, especie de caseta popular, para campanario, con estructura de madera y adobe.

Sillería y mampostería, enfoscada y encalada.

OBSERVACIONES Y RECOMENDACIONES

No se ha podido visitar el interior.

BIBLIOGRAFIA

ELEMENTO	Nº Municipio	Nº Población y Sector	UTM	o Lambert	Nº Ficha
	155	6 1	X 642	Y 929	1425

IDENTIFICACION Y LOCALIZACION

Denominación Iglesia San Pedro
Municipio Junta de Villalba de Losa
Población Villacian
Localización En borde superior del núcleo

Referenciación catastral hoja manzana parcela

ACCESIBILIDAD

Acceso asfaltado, vehiculo ordinario
Acceso no asfaltado, vehiculo ordinario
Acceso no asfaltado, vehiculo todo terreno
Acceso no asfaltado, a pie

Nº Km

01

TIPOLOGIA ENTORNO

Parcial
Predominante
Total

Tipo

Rural

ENTORNO ELEMENTO

PERCEPCION VISUAL

Grado de interes

Extensión amplia
Extensión media
Extensión escasa

Apreciable

CALIDAD AMBIENTAL

Grado de interes

Extensión amplia
Extensión media
Extensión escasa

Apreciable

TIPOLOGIA ELEMENTO

Anónimo o popular
Formal o culto
Organización simple
Organización compleja

UNIDADES PARCIALES CATALOGADAS

Nº Ficha Denominación

CLASIFICACION HISTORICA ELEMENTO

Siglo o Etapa Historica Estilo arquitectonico

XIII	Románico popular
XV	Gótico
XIV	Gótico primitivo
Indeterminado	Popular

PROPIEDAD

Religiosa

USO ACTUAL

Religioso

CONSERVACION GLOBAL

Estado

Ambito

Deficientes

Parcial

PROTECCION JURIDICA EXISTENTE ELEMENTO

	Tipo	Fase	Fecha aprobación
Ley suelo	PG.		
	NS.		
	D.S.		
	PE.		
	Otra		
Ley tesoro	C.H.A.		
	M.H.A.		
	Otra		
Otra			

PROPUESTA ACTUACION

ENTORNO

Ordenación (L.S.)
Declaración (L.T.)
Intervención
Otra

Tipo

Plazo

N.S.

Corto

ELEMENTO

Ordenación (L.S.)
Declaración (L.T.)
Intervención
Otra

Tipo

Plazo

Obras

Corto

CALIFICACION ELEMENTO

Interes

Comarcal

FOTOGRAFIA

DESCRIPCION

Casona de planta rectangular, de dos alturas. Fachadas con huecos simétricos. Balcón central en planta primera, a ras de fachada. Sobre él, - escudo. Huecos recercados. Imposta a nivel del forjado. Tejado a cuatro aguas, con gran alero de canes de madera.

Sillería en fachada principal y sillería y mampostería en el resto.

OBSERVACIONES Y RECOMENDACIONES

BIBLIOGRAFIA

ELEMENTO	Nº Municipio	Nº Población y Sector	UTM	o Lambert	Nº Ficha
	155	7	X 649	Y 926	1427

IDENTIFICACION Y LOCALIZACION

Denominación: Casona
Municipio: Junta de Villalba de Losa
Población: Villalba de Losa
Localización: C) detrás del núcleo

Referenciación catastral: hoja manzana parcela

ACCESIBILIDAD

Acceso asfaltado, vehículo ordinario
Acceso no asfaltado, vehículo ordinario
Acceso no asfaltado, vehículo todo terreno
Acceso no asfaltado, a pie

Nº Km

00

TIPOLOGIA ENTORNO

Tipo

Parcial
Predominante
Total

Rural

ENTORNO ELEMENTO

PERCEPCION VISUAL

Grado de interes

Extensión amplia
Extensión media
Extensión escasa

Apreciable

CALIDAD AMBIENTAL

Grado de interes

Extensión amplia
Extensión media
Extensión escasa

Apreciable

TIPOLOGIA ELEMENTO

Anónimo o popular
Formal o culto

Organización simple
Organización compleja

UNIDADES PARCIALES CATALOGADAS

Nº Ficha Denominación

CLASIFICACION HISTORICA ELEMENTO

Siglo o Etapa Historica Estilo arquitectonico

XVIII Barroco
Indeterminado Popular

PROPIEDAD

P. Colect.

USO ACTUAL

Vivienda

CONSERVACION GLOBAL

Estado

Ambito

Bien

General

PROTECCION JURIDICA EXISTENTE ELEMENTO

	Tipo	Fase	Fecha aprobación
Ley suelo	P.G.		
	N.S.		
	D.S.		
	P.E.		
Ley tesoro	Otra		
	C.H.A.		
	M.H.A.		
Otra			

PROPUESTA ACTUACION

ENTORNO

Tipo

Plazo

Ordenación (L.S.)
Declaración (L.T.)
Intervención
Otra

N.S.

Urgente

ELEMENTO

Tipo

Plazo

Ordenación (L.S.)
Declaración (L.T.)
Intervención
Otra

Mantenimiento periódico

CALIFICACION ELEMENTO

Interes

Local

FOTOGRAFIA

DESCRIPCION

Casona de planta rectangular, de dos plantas más altillo. Nuevos huecos en toda ella. Huecos antiguos recercados. Escudo de los Oribe y Ayala.

Imposta señala el nivel del forjado de la planta primera.

Enfoscada.

OBSERVACIONES Y RECOMENDACIONES

BIBLIOGRAFIA

ELEMENTO	Nº Municipio	Nº Población y Sector	UTM	o Lambert	Nº Ficha
	155	7	X 649	Y 926	428

IDENTIFICACION Y LOCALIZACION

Denominación Castillo
Municipio Junta de Villalba de Losa
Población Villalba de Losa
Localización En borde del núcleo, en cerro

Referenciación catastral hoja manzana parcela

ACCESIBILIDAD

Acceso asfaltado, vehiculo ordinario
Acceso no asfaltado, vehiculo ordinario
Acceso no asfaltado, vehiculo todo terreno
Acceso no asfaltado, a pie

Nº Km
00

TIPOLOGIA ENTORNO

	Tipo
Parcial	Medio Físico
Predominante	Rural
Total	

ENTORNO ELEMENTO

PERCEPCION VISUAL	Grado de interes
Extensión amplia	
Extensión media	Apreciable
Extensión escasa	

CALIDAD AMBIENTAL	Grado de interes
Extensión amplia	Apreciable
Extensión media	
Extensión escasa	

TIPOLOGIA ELEMENTO

Anonimo o popular
Formal o culto
Organización simple
Organización compleja

UNIDADES PARCIALES CATALOGADAS

Nº Ficha	Denominación

CLASIFICACION HISTORICA ELEMENTO

Siglo o Etapa Historica	Estilo arquitectonico
XV	Gótico

PROPIEDAD

Municipal

USO ACTUAL

Vivienda

CONSERVACION GLOBAL

Estado	Ambito
Deficiente	Puntual
Restos	General

PROTECCION JURIDICA EXISTENTE ELEMENTO

	Tipo	Fase	Fecha aprobación
Ley suelo	P.G.		
	N.S.		
	D.S.		
	P.E.		
	Otra		
Ley tesoro	C.H.A.		
	M.H.A.		
	Otra		
Otra			

PROPUESTA ACTUACION

ENTORNO	Tipo	Plazo	ELEMENTO	Tipo	Plazo
Ordenación (L.S.)	N.S.	Urgente	Ordenación (L.S.)		
Declaración (L.T.)			Declaración (L.T.)	M.H.A.N.	Corto
Intervención			Intervención		
Otra			Otra	Consolidación	Medio

CALIFICACION ELEMENTO

Interes Provincial

FOTOGRAFIA

DESCRIPCION

Castillo con recinto amurallado, de bastantes dimensiones. Planta arriñonada, con restos de cubos cilíndricos. Hemos contado seis cubos. Se sitúa encima del cerro, cogiendo su cima más plana. Uno de los cubos está bastante conservado. Dentro de él, se sitúa un chalet con frontón y el depósito de agua para abastecer el núcleo.

Sillería y mampostería.

OBSERVACIONES Y RECOMENDACIONES

BIBLIOGRAFIA

I:P:C.E. "Monumentos de Arquitectura Militar" M.E.C. 1968

ELEMENTO	Nº Municipio	Nº Población y Sector	UTM	o Lambert	Nº Ficha
	155	7	X 649	Y 926	1429

IDENTIFICACION Y LOCALIZACION

Denominación: Fuente-abrevadero y fuente-lavadero
Municipio: Junta de Villalba de Losa
Población: Villalba de Losa
Localización: Junto a la carretera a Berberana, en entrada al núcleo

Referenciación catastral: hoja [] manzana [] parcela []

ACCESIBILIDAD

Acceso asfaltado, vehiculo ordinario
Acceso no asfaltado, vehiculo ordinario
Acceso no asfaltado, vehiculo todo terreno
Acceso no asfaltado, a pie

Nº Km
00

TIPOLOGIA ENTORNO

Parcial	Tipo
Predominante	Rural
Total	

ENTORNO ELEMENTO

PERCEPCION VISUAL Grado de interes
Extensión amplia
Extensión media
Extensión escasa Escaso

CALIDAD AMBIENTAL Grado de interes
Extensión amplia D Apreciable
Extensión media
Extensión escasa

TIPOLOGIA ELEMENTO

Anónimo o popular
Formal o culto
Organización simple
Organización compleja

UNIDADES PARCIALES CATALOGADAS

Nº Ficha	Denominación

CLASIFICACION HISTORICA ELEMENTO

Siglo o Etapa Historica Estilo arquitectonico

Indeterminado	Popular
XIX	Neoclásico

PROPIEDAD

Municipal

USO ACTUAL

El propio

CONSERVACION GLOBAL

Estado	Ambito
Deficiente	Puntual

PROTECCION JURIDICA EXISTENTE ELEMENTO

	Tipo	Fase	Fecha aprobación
Ley suelo	PG.		
	N.S.		
	D.S.		
	P.E.		
	Otra		
Ley tesoro	C.H.A.		
	M.H.A.		
	Otra		
Otra			

PROPUESTA ACTUACION

ENTORNO	Tipo	Plazo	ELEMENTO	Tipo	Plazo
Ordenación (L.S.)	N.S.	Urgente	Ordenación (L.S.)		
Declaración (L.T.)			Declaración (L.T.)		
Intervención			Intervención		
Otra			Otra	Obras	Medio

CALIFICACION ELEMENTO

Interes Local

FOTOGRAFIA

DESCRIPCION

Antigua fuente-abrevadero, fechado en 1870 , con frontón rematándola. Apoyada en murete de contención. Hoy abandonada. Lavadero anejo a ella, con caseta cubriéndola, de planta rectangular. Otra fuente, está en uso, enfrente de ellas, con monolito prismático y rematado por pináculo. --- Abrevadero con ella de planta alargada y redondeada. De él, se abastece el lavadero.

OBSERVACIONES Y RECOMENDACIONES

BIBLIOGRAFIA

ELEMENTO	Nº Municipio	Nº Población y Sector	UTM	o Lambert	Nº Ficha
	155	7	X 649	Y 926	14311

IDENTIFICACION Y LOCALIZACION

Denominación: Iglesia de la Asunción
Municipio: Junta de Villalba de Losa
Población: Villalba de Losa
Localización: Junto al juego de bolos, en el núcleo

Referenciación catastral: hoja manzana parcela

ACCESIBILIDAD

Acceso asfaltado, vehiculo ordinario
Acceso no asfaltado, vehiculo ordinario
Acceso no asfaltado, vehiculo todo terreno
Acceso no asfaltado, a pie

Nº Km
00

TIPOLOGIA ENTORNO

	Tipo
Parcial	
Predominante	Rural
Total	

ENTORNO ELEMENTO

PERCEPCION VISUAL Grado de interes

Extensión amplia	
Extensión media	Apreciable
Extensión escasa	

CALIDAD AMBIENTAL Grado de interes

Extensión amplia	Apreciable
Extensión media	
Extensión escasa	

TIPOLOGIA ELEMENTO

Anonimo o popular
Formal o culto
Organización simple
Organización compleja

UNIDADES PARCIALES CATALOGADAS

Nº Ficha	Denominación

CLASIFICACION HISTORICA ELEMENTO

Siglo o Etapa Historica Estilo arquitectonico

XVI	Gótico de transición
XVII-XVIII	Barroco
Indeterminado	Popular
XV	gótico

PROPIEDAD

Religiosa

USO ACTUAL

Religiosa

CONSERVACION GLOBAL

Estado	Ambito
Deficiente	Parcial

PROTECCION JURIDICA EXISTENTE ELEMENTO

	Tipo	Fase	Fecha aprobación
Ley suelo P.G.			
	N.S.		
	D.S.		
	P.E.		
	Otra		
Ley tesoro C.H.A.			
	M.H.A.		
	Otra		
Otra			

PROPUESTA ACTUACION

ENTORNO	Tipo	Plazo	ELEMENTO	Tipo	Plazo
Ordenación (L.S.)	N.S.	urgente	Ordenación (L.S.)		
Declaración (L.T.)			Declaración (L.T.)		
Intervención			Intervención		
Otra			Otra	Obras	Medio

CALIFICACION ELEMENTO

Interes Comarcal

FOTOGRAFIA

DESCRIPCION

Iglesia de gran volumen, de una planta con pequeño crucero. Cabecera poligonal con contrafuertes (s. XVI). Diversos añadidos a la nave, establo y casa sin uso, en cabecera y lateral derecho del crucero, popular. Capilla en lateral posterior y crucero. Pórtico en lateral, con arco de medio punto, recercado con molduras. Torre anejo al pórtico y lateral de la nave con dos huecos para campanario, en cada fachada paralela. Reloj fechado en 1883. En bajo, arco apuntado gótico.

Sillería y mampostería.

OBSERVACIONES Y RECOMENDACIONES

No se ha podido visitar el interior.

BIBLIOGRAFIA

- Cruz, Fray Valentín de la "Burgos. Guía completa de las tierras del Cid" Diput. Prov. de Burgos, 1975

ELEMENTO	Nº Municipio	Nº Población y Sector	UTM	o Lambert	Nº Ficha
	155	8	X 642	Y 931	1431

IDENTIFICACION Y LOCALIZACION

Denominación Iglesia de la Inmaculada
Municipio Junta de Villalba de Losa
Población Villota
Localización Centro del núcleo

Referenciación catastral hoja manzana parcela

ACCESIBILIDAD

Acceso asfaltado, vehiculo ordinario
Acceso no asfaltado, vehiculo ordinario
Acceso no asfaltado, vehiculo todo terreno
Acceso no asfaltado, a pie

Nº Km

 0

 03

TIPOLOGIA ENTORNO

Tipo

Parcial
Predominante
Total

 Rural

ENTORNO ELEMENTO

PERCEPCION VISUAL Grado de interes

Extensión amplia
Extensión media
Extensión escasa Apreciable

CALIDAD AMBIENTAL Grado de interes

Extensión amplia Apreciable
Extensión media
Extensión escasa

TIPOLOGIA ELEMENTO

Anónimo o popular
Formal o culto
Organización simple
Organización compleja

UNIDADES PARCIALES CATALOGADAS

Nº Ficha Denominación

Nº Ficha	Denominación

CLASIFICACION HISTORICA ELEMENTO

Siglo o Etapa Historica Estilo arquitectonico

XIII	Románico popular
XV	Gótico
Indeterminado	Popular

PROPIEDAD

Religiosa

USO ACTUAL

Vacante

CONSERVACION GLOBAL

Estado	Ambito
Deficiente	General
Ruina inminente	Puntual

PROTECCION JURIDICA EXISTENTE ELEMENTO

	Tipo	Fase	Fecha aprobación
Ley suelo	PG.		
	NS.		
	DS.		
	PE.		
	Otra		
Ley tesoro	C.H.A.		
	M.H.A.		
	Otra		
Otra			

PROPUESTA ACTUACION

ENTORNO	Tipo	Plazo	ELEMENTO	Tipo	Plazo
Ordenación (L.S.)	N.S.	Medio	Ordenación (L.S.)		
Declaración (L.T.)			Declaración (L.T.)		
Intervención			Intervención		
Otra			Otra	Obras	Carto

CALIFICACION ELEMENTO

 Interes comarcal

FOTOGRAFIA

DESCRIPCION

Iglesia de una nave, de planta rectangular, con diversos añadidos. La nave tiene bóveda de cañón románica, y arcos fajones, aunque bastante modificada. Canes bastos al exterior en alero. Cabecera con bóveda gótica estrellada (s. XV). Capillas y sacristía añadidos en cabecera y lateral, y que hace las veces de pórtico, en planta baja. Un hueco en cada fachada para campanario y escalera de dos tramos en forma de "L", adosada a ella.

Sillería y mampostería. El átrio está sembrado y convertido en huerta.

OBSERVACIONES Y RECOMENDACIONES

Abandonada y expoliada. El cura párroco ha vendido todos los bienes muebles, hasta las campanas.

BIBLIOGRAFIA

CONJUNTO	Nº Municipio	Nº Poblacion y Sector	UTM	o Lambert	Nº Ficha
	155	9 1	X 648	Y 928	1432

IDENTIFICACION Y LOCALIZACION

Denominación	Conjunto urbano
Municipio	Junta de Villalba de Losa
Población	Zaballa
Sector o Barrio	
Espacio	

ACCESIBILIDAD

Acceso asfaltado, vehiculo ordinario	Nº Km
Acceso no asfaltado, vehiculo ordinario	00
Acceso no asfaltado, vehiculo todo terreno	
Acceso no asfaltado, a pie	

TIPOLOGIA CONJUNTO

CARACTER	AGRUPACION
Urbano <input type="checkbox"/>	Concentrada <input type="checkbox"/>
Rural <input checked="" type="checkbox"/>	Dispersa <input checked="" type="checkbox"/>
Mixto <input type="checkbox"/>	

ENTORNO CONJUNTO

	MEDIO FISICO (Grado de interes)		MEDIO EDIFICADO (Grado de interes)	
	Calidad visual	Calidad ambiental	Calidad visual	Calidad ambiental
Extensión amplia				
Extensión media	Apreciable	Apreciable		
Extensión escasa				

CARACTERISTICAS ESTRUCTURALES
CALIFICACION PARCIAL

 Interes Local

TRAZADO		FUNCION		EDIFICACION	
Tipo	Grado de pervivencia	Tipo	Grado de pervivencia	Tipo	Grado de pervivencia
Medieval	Parcial	Agrícola	Parcial	Popular	Parcial
		Ganadera	Apreciable		
		Residencial	Parcial		

CARACTERISTICAS ESPACIALES
CALIFICACION PARCIAL

 Interes Local

Tipo Espacios			Tipo Espacios		
	Nº con ficha	Nº sin ficha		Nº con ficha	Nº sin ficha
Calles o tramos		3	Eras		1
Campas o atrio		1			
Campa, romería		1			
Juegos, recreo		1			

CARACTERISTICAS EDIFICACION
CALIFICACION PARCIAL

 Interes Local

Tipo Espacios			Tipo Espacios		
	Nº con ficha	Nº sin ficha		Nº con ficha	Nº sin ficha
Religiosa	1				
Residencial doméstica		6			
Agropecuaria		2			

PROTECCION JURIDICA EXISTENTE CONJUNTO

	Tipo	Fase	Fecha aprobacion
Ley suelo	P.G.		
	N.S.		
	D.S.		
	P.E.		
	Otra		
Ley tesoro	C.H.A.		
	M.H.A.		
	Otra		
Otra			

PROPUESTA ACTUACION

ENTORNO	Tipo	Plazo	CONJUNTO	Tipo	Plazo
Ordenación (L.S.)	N.S.	Medio	Ordenación (L.S.)	N.S.	Corto
Declaración (L.T.)			Declaración (L.T.)		
Intervención			Intervención		
Otra			Otra		

CALIFICACION CONJUNTO

 Interes Global Comarcal

FOTOGRAFIA

DESCRIPCION

Núcleo de pequeño tamaño y agrupaciones dispersas. Con una calle o camino que los medio estructura. Huertos y arroyo en el borde.

Tipología constructiva con uso de sillería y mampostería y a veces, el balcón de madera.

Iglesia al borde del núcleo.

OBSERVACIONES Y RECOMENDACIONES

BIBLIOGRAFIA

ELEMENTO	Nº Municipio	Nº Población y Sector	UTM	o Lambert	Nº Ficha
	155	9 1	X 648	Y 928	433

IDENTIFICACION Y LOCALIZACION

Denominación: Iglesia Parroquial
Municipio: Junta de Villalba de losa
Población: Zaballa
Localización: En peña junto a la carretera y borde del núcleo

Referenciación catastral: hoja [] manzana [] parcela []

ACCESIBILIDAD	Nº Km	TIPOLOGIA ENTORNO
Acceso asfaltado, vehiculo ordinario	00	Parcial
Acceso no asfaltado, vehiculo ordinario		Predominante
Acceso no asfaltado, vehiculo todo terreno		Total
Acceso no asfaltado, a pie		Tipo
		Medio Físico
		Rural

ENTORNO ELEMENTO

PERCEPCION VISUAL	Grado de interes	CALIDAD AMBIENTAL	Grado de interes
Extensión amplia		Extensión amplia	Apreciable
Extensión media	Apreciable	Extensión media	
Extensión escasa		Extensión escasa	

TIPOLOGIA ELEMENTO	UNIDADES PARCIALES CATALOGADAS
Anónimo o popular <input checked="" type="checkbox"/>	Nº Ficha
Formal o culto <input type="checkbox"/>	Denominación
Organización simple <input checked="" type="checkbox"/>	
Organización compleja <input type="checkbox"/>	

CLASIFICACION HISTORICA ELEMENTO

Siglo o Etapa Historica: XIII Estilo arquitectonico: Románico de transición

Indeterminado	Popular
XIII	Románico de transición

PROPIEDAD	USO ACTUAL	CONSERVACION GLOBAL
Religiosa	Religiosa	Estado: Deficiente Ambito: General

PROTECCION JURIDICA EXISTENTE ELEMENTO

	Tipo	Fase	Fecha aprobación
Ley suelo P.G.			
N.S.			
D.S.			
P.E.			
Otra			
Ley tesoro C.H.A.			
M.H.A.			
Otra			
Otra			

PROPUESTA ACTUACION

ENTORNO	Tipo	Plazo	ELEMENTO	Tipo	Plazo
Ordenación (L.S.)	N.S.	Corto	Ordenación (L.S.)		
Declaración (L.T.)			Declaración (L.T.)		
Intervención			Intervención		
Otra			Otra	Obras	Corto

CALIFICACION ELEMENTO Interes: Local

FOTOGRAFIA

DESCRIPCION

Iglesia de una nave, popular. Planta rectangular, con diversos añadidos. Sacristía en lateral posterior. Pórtico al otro lateral. Bajo él, arco apuntado, una arquivolta (s. XIV), sin decoración. Torre a los pies, popular, con campanario con estructura de madera vista. Cementerio adosado al lateral posterior. Juego de bolos en el átrio.

Sillería y mampostería, en parte enfoscada y encalada.

OBSERVACIONES Y RECOMENDACIONES

No se ha podido visitar el interior.

BIBLIOGRAFIA

ELEMENTO	Nº Municipio	Nº Población y Sector	UTM	o Lambert	Nº Ficha
	156	1	X 620	Y 838	434

IDENTIFICACION Y LOCALIZACION

Denominación: Ermita La Presentación de Ntra. Sra. del Templo
Municipio: Jurisdicción de Lara
Población: La Aceña
Localización: Extremo del núcleo

Referenciación catastral: hoja manzana parcela

ACCESIBILIDAD

Acceso asfaltado, vehiculo ordinario
Acceso no asfaltado, vehiculo ordinario
Acceso no asfaltado, vehiculo todo terreno
Acceso no asfaltado, a pie

Nº Km

00

TIPOLOGIA ENTORNO

Parcial
Predominante
Total

Tipo

Rural

ENTORNO ELEMENTO

PERCEPCION VISUAL

Grado de interes

Extensión amplia
Extensión media
Extensión escasa

Escaso

CALIDAD AMBIENTAL

Grado de interes

Extensión amplia
Extensión media
Extensión escasa

Apreciable

TIPOLOGIA ELEMENTO

Anónimo o popular
Formal o culto
Organización simple
Organización compleja

UNIDADES PARCIALES CATALOGADAS

Nº Ficha Denominación

CLASIFICACION HISTORICA ELEMENTO

Siglo o Etapa Historica Estilo arquitectonico

XVII	Barroco y popular

PROPIEDAD

Religiosa

USO ACTUAL

Religioso

CONSERVACION GLOBAL

Estado Ambito
Deficiente Parcial

PROTECCION JURIDICA EXISTENTE ELEMENTO

	Tipo	Fase	Fecha aprobación
Ley suelo	PG.		
	N.S.		
	D.S.		
	P.E.		
	Otra		
Ley tesoro	C.H.A.		
	M.H.A.		
	Otra		
Otra			

PROPUESTA ACTUACION

ENTORNO	Tipo	Plazo	ELEMENTO	Tipo	Plazo
Ordenación (L.S.)	N.S.	Medio	Ordenación (L.S.)		
Declaración (L.T.)			Declaración (L.T.)		
Intervención			Intervención		
Otra			Otra	Mantenimiento	periódico

CALIFICACION ELEMENTO

Interes Comarcal

FOTOGRAFIA

DESCRIPCION

Planta de una nave rectangular. Sillería y mampostería.

Volumen pequeño sobresale el cuerpo vertical de la espadaña de un cuerpo con dos arcos y campanas donde se accede por escalera frontal de la Ermita. Contrafuerte central, frontal.

Popular. Fechada en 1.693 (s. XVII).

Sitio natural de gran calidad.

OBSERVACIONES Y RECOMENDACIONES

No se ha podido visitar el interior.

BIBLIOGRAFIA

CONJUNTO Nº Municipio 156 Nº Poblacion y Sector 2 1 UTM 620 o Lambert 836 Nº Ficha 1435

IDENTIFICACION Y LOCALIZACION

Denominación Conjunto urbano
Municipio Jurisdicción de Lara
Población Lara de las Infantes
Sector o Barrio _____
Espacio _____

ACCESIBILIDAD

Acceso asfaltado, vehiculo ordinario Nº Km 00
Acceso no asfaltado, vehiculo ordinario _____
Acceso no asfaltado, vehiculo todo terreno _____
Acceso no asfaltado, a pie _____

TIPOLOGIA CONJUNTO

CARACTER AGRUPACION
Urbano Concentrada **X**
Rural Dispersa
Mixto _____

ENTORNO CONJUNTO

	MEDIO FISICO (Grado de interes)		MEDIO EDIFICADO (Grado de interes)	
	Calidad visual	Calidad ambiental	Calidad visual	Calidad ambiental
Extensión amplia				
Extensión media	<u>Apreciable</u>	<u>Apreciable</u>	<u>Apreciable</u>	<u>Apreciable</u>
Extensión escasa				

CARACTERISTICAS ESTRUCTURALES CALIFICACION PARCIAL Interes Local

TRAZADO		FUNCION		EDIFICACION	
Tipo	Grado de pervivencia	Tipo	Grado de pervivencia	Tipo	Grado de pervivencia
<u>Medieval</u>	<u>Parcial</u>	<u>Agricola</u>	<u>Parcial</u>	<u>Popular</u>	<u>Parcial</u>
		<u>Ganadera</u>	<u>"</u>		
		<u>Residencial</u>	<u>"</u>		

CARACTERISTICAS ESPACIALES CALIFICACION PARCIAL Interes Local

Tipo Espacios	CALIFICACION PARCIAL		Tipo Espacios	CALIFICACION PARCIAL	
	Nº con ficha	Nº sin ficha		Nº con ficha	Nº sin ficha
<u>Campas o atrio</u>		<u>1</u>			
<u>Fuente, abrevadero, lavadero</u>	<u>2</u>				

CARACTERISTICAS EDIFICACION CALIFICACION PARCIAL Interes Comarcal

	CALIFICACION PARCIAL			CALIFICACION PARCIAL	
	Nº con ficha	Nº sin ficha		Nº con ficha	Nº sin ficha
<u>Militar o defensiva</u>	<u>1</u>		<u>Agropecuaria</u>		<u>20</u>
<u>Religiosa</u>	<u>1</u>				
<u>Residencial doméstica</u>		<u>32</u>			
<u>" palacial</u>		<u>3</u>			

PROTECCION JURIDICA EXISTENTE CONJUNTO

	Tipo	Fase	Fecha aprobacion
Ley suelo	P.G.		
	N.S.		
	D.S.		
	P.E.		
	Otra		
Ley tesoro	C.H.A.		
	M.H.A.		
	Otra		
Otra			

PROPUESTA ACTUACION

ENTORNO	Plazo		CONJUNTO	Plazo	
	Tipo	Plazo		Tipo	Plazo
Ordenación (L.S.)	<u>N.S.</u>	<u>Medio</u>	Ordenación (L.S.)	<u>N.S.</u>	<u>Medio</u>
Declaración (L.T.)			Declaración (L.T.)		
Intervención			Intervención		
Otra			Otra		

CALIFICACION CONJUNTO Interes Global Comarcal

FOTOGRAFIA

DESCRIPCION

Núcleo de planta arriñonada, adaptada a la colina, extendido.

Arquitectura popular, mampostería y grandes rejados, cubiertas con aleros y canecillos de madera. Ejemplos de casonas de calidad con grandes dinteles y sillería, de una y dos plantas. Algunas con escudos de antiguas casonas nobles, fechadas entre 1650 y 1900 (s. XVII-XIX).

El conjunto está dominado a) por la forma lejana de los restos del casti-
llo de Lara; b) por el volumen de la iglesia, que en un alto se domina --
desde un entorno amplísimo.

Estelas romanas con inscripciones, se encuentran en los muros de las vi-
viendas ocupando una pieza de sillería.

OBSERVACIONES Y RECOMENDACIONES

BIBLIOGRAFIA

- Abasolo Alvarez, J. A. "Epigrafía romana de la región de Lara de los In-
fantes".
- Abasolo Alvarez, J. "Comunicaciones de la época romana en la Prov. de
Burgos" Diput. Prov. de Burgos, 1975.
- Fuentes Felipe, "Burgos" Ed. Everest. C.S.I.C.
- I.P.C.E. "Monumentos de Arquitectura Militar" M.E.C. 1968.
- I.P.C.E. "Conjuntos Histórico-artísticos sitios Mixtos urbano-rurales"
M.E.C. 1967.
- Pérez Carmona, J. "Arquitect. y escultura románicas en la prov. de Burgos"
Ed. Calpe, 1974.
- Ríos Amador, "Burgos monumentos y arte su naturaleza e historia" Barce-
lona 1888.

ELEMENTO	Nº Municipio	Nº Población y Sector	UTM	o Lambert	Nº Ficha
	156	2 1	X 620	Y 836	1436

IDENTIFICACION Y LOCALIZACION

Denominación	Basa de Crucero
Municipio	Jurisdicción de Lara
Población	Lara de los Infantes
Localización	Junto a la iglesia

Referenciación catastral hoja manzana parcela

ACCESIBILIDAD

Acceso asfaltado, vehiculo ordinario	Nº Km
Acceso no asfaltado, vehiculo ordinario	00
Acceso no asfaltado, vehiculo todo terreno	
Acceso no asfaltado, a pie	

TIPOLOGIA ENTORNO

	Tipo
Parcial	Rural
Predominante	
Total	

ENTORNO ELEMENTO

PERCEPCION VISUAL	Grado de interes	CALIDAD AMBIENTAL	Grado de interes
Extensión amplia	Apreciable	Extensión amplia	Apreciable
Extensión media		Extensión media	
Extensión escasa		Extensión escasa	

TIPOLOGIA ELEMENTO

Anonimo o popular	<input type="checkbox"/>
Formal o culto	<input checked="" type="checkbox"/>
Organización simple	<input checked="" type="checkbox"/>
Organización compleja	<input type="checkbox"/>

UNIDADES PARCIALES CATALOGADAS

Nº Ficha	Denominación

CLASIFICACION HISTORICA ELEMENTO

Siglo o Etapa Historica	Estilo arquitectonico
Indeterminado	Popular

PROPIEDAD

Municipal

USO ACTUAL

CONSERVACION GLOBAL

Estado	Ambito
Bien	General

PROTECCION JURIDICA EXISTENTE ELEMENTO

	Tipo	Fase	Fecha aprobación
Ley suelo	PG.		
	N.S.		
	D.S.		
	P.E.		
	Otra		
Ley tesoro	C.H.A.		
	M.H.A.		
	Otra		
Otra			

PROPUESTA ACTUACION

ENTORNO	Tipo	Plazo	ELEMENTO	Tipo	Plazo
Ordenación (L.S.)	N.S.	Medio	Ordenación (L.S.)		
Declaración (L.T.)			Declaración (L.T.)		
Intervención			Intervención		
Otra			Otra		

CALIFICACION ELEMENTO

Interes Local

FOTOGRAFIA

DESCRIPCION

Basa, lo que queda de antiguo crucero, de piedra, con decoración en elemento vertical prismático.

OBSERVACIONES Y RECOMENDACIONES

BIBLIOGRAFIA

ELEMENTO	Nº Municipio	Nº Población y Sector	UTM	o Lambert	Nº Ficha
	156	2 1	X 619	Y 836	137

IDENTIFICACION Y LOCALIZACION

Denominación Castillo de Lara
Municipio Jurisdicción de Lara
Población Lara de Los Infantes
Localización En Peñalara 1.159 m.

Referenciación catastral hoja manzana parcela

ACCESIBILIDAD

Acceso asfaltado, vehiculo ordinario
Acceso no asfaltado, vehiculo ordinario
Acceso no asfaltado, vehiculo todo terreno
Acceso no asfaltado, a pie

Nº Km

 01

TIPOLOGIA ENTORNO

Parcial
Predominante
Total Media Fisico

ENTORNO ELEMENTO

PERCEPCION VISUAL Grado de interes
Extensión amplia Apreciable
Extensión media
Extensión escasa

CALIDAD AMBIENTAL Grado de interes
Extensión amplia Destacado
Extensión media
Extensión escasa

TIPOLOGIA ELEMENTO

Anonimo o popular
Formal o culto
Organización simple
Organización compleja

UNIDADES PARCIALES CATALOGADAS

Nº Ficha	Denominación

CLASIFICACION HISTORICA ELEMENTO

Siglo o Etapa Historica Estilo arquitectonico

VI-VIII	Candal
IX-X	"

PROPIEDAD

No identificada

USO ACTUAL

Vacante

CONSERVACION GLOBAL

Estado Restas Ambito General

PROTECCION JURIDICA EXISTENTE ELEMENTO

	Tipo	Fase	Fecha aprobación
Ley suelo	P.G.	<input type="text"/>	<input type="text"/>
	N.S.	<input type="text"/>	<input type="text"/>
	D.S.	<input type="text"/>	<input type="text"/>
	P.E.	<input type="text"/>	<input type="text"/>
	Otra	<input type="text"/>	<input type="text"/>
Ley tesoro	C.H.A.	<input type="text"/>	<input type="text"/>
	M.H.A.	<input type="text"/>	<input type="text"/>
	Otra	<input type="text"/>	<input type="text"/>
Otra	<input type="text"/>	<input type="text"/>	<input type="text"/>

PROPUESTA ACTUACION

ENTORNO	Tipo	Plazo	ELEMENTO	Tipo	Plazo
Ordenación (L.S.)	<u>N.S.</u>	<u>Medio</u>	Ordenación (L.S.)	<input type="text"/>	<input type="text"/>
Declaración (L.T.)	<input type="text"/>	<input type="text"/>	Declaración (L.T.)	<input type="text"/>	<input type="text"/>
Intervención	<input type="text"/>	<input type="text"/>	Intervención	<input type="text"/>	<input type="text"/>
Otra	<input type="text"/>	<input type="text"/>	Otra	<u>Consolidación</u>	<u>Urgente</u>

CALIFICACION ELEMENTO

Interes Comarcal

FOTOGRAFIA

DESCRIPCION

Resto de edificio defensivo de los siglos VIII-X (condal). Sólo queda un cuerpo casi informe de sillería y mampostería en la cima de la colina -- frente al núcleo, a Lara de los Infantes.

OBSERVACIONES Y RECOMENDACIONES

BIBLIOGRAFIA

- Chueca Goitia, F "Hª de la Arquitectura Española, E. Antigua y Media".
- Espinosa de los Monteros, J. y Martín Artajo, L. "Corpus de los Castillos Medievales de Castilla" Bilbao.
- Fuente, Felipe "Burgos" Ed. Everest. C.S.I.C.
- I.P.C.E. "Conj. Histórico artísticos sitios Mixtos urbano-rurales" M.E.C. 1967.
- I.P.C.E. "Monumentos de Arquitectura Militar" M.E.C. 1968.

ELEMENTO	Nº Municipio	Nº Población y Sector	UT-M	o Lambert	Nº Ficha
	156	2 1	X 620	Y 836	135

IDENTIFICACION Y LOCALIZACION

Denominación Fuente-abrevadero
Municipio Jurisdicción de Lara
Población Lara de los Infantes
Localización Centro del núcleo

Referenciación catastral hoja manzana parcela

ACCESIBILIDAD

Acceso asfaltado, vehiculo ordinario
Acceso no asfaltado, vehiculo ordinario
Acceso no asfaltado, vehiculo todo terreno
Acceso no asfaltado, a pie

Nº Km
00

TIPOLOGIA ENTORNO

Parcial	Tipo
Predominante	Rural
Total	

ENTORNO ELEMENTO

PERCEPCION VISUAL Grado de interes

Extensión amplia	
Extensión media	
Extensión escasa	Escaso

CALIDAD AMBIENTAL Grado de interes

Extensión amplia	
Extensión media	
Extensión escasa	Escaso

TIPOLOGIA ELEMENTO

Anonimo o popular
Formal o culto
Organización simple
Organización compleja

UNIDADES PARCIALES CATALOGADAS

Nº Ficha	Denominación

CLASIFICACION HISTORICA ELEMENTO

Siglo o Etapa Historica Estilo arquitectonico

Indeterminado	Popular

PROPIEDAD

Municipal

USO ACTUAL

El propio

CONSERVACION GLOBAL

Estado	Ambito
Bien	General

PROTECCION JURIDICA EXISTENTE ELEMENTO

	Tipo	Fase	Fecha aprobación
Ley suelo	PG.		
	N.S.		
	D.S.		
	P.E.		
	Otra		
Ley tesoro	C.H.A.		
	M.H.A.		
	Otra		
Otra			

PROPUESTA ACTUACION

ENTORNO	Tipo	Plazo	ELEMENTO	Tipo	Plazo
Ordenación (L.S.)	N.S.	Medio	Ordenación (L.S.)		
Declaración (L.T.)			Declaración (L.T.)		
Intervención			Intervención		
Otra			Otra	Mantenimiento	periódico

CALIFICACION ELEMENTO

Interes Local

ELEMENTO	Nº Municipio	Nº Población y Sector	UTM	o Lambert	Nº Ficha
	156	2 1	X 620	Y 836	1439

IDENTIFICACION Y LOCALIZACION

Denominación Iglesia de la Natividad
Municipio Jurisdicción de Lara
Población Lara de los Infantás
Localización Elevación en extremo del núcleo

Referenciación catastral hoja manzana parcela

ACCESIBILIDAD

Acceso asfaltado, vehículo ordinario
Acceso no asfaltado, vehículo ordinario
Acceso no asfaltado, vehículo todo terreno
Acceso no asfaltado, a pie

Nº Km

TIPOLOGIA ENTORNO

Parcial
Predominante
Total

ENTORNO ELEMENTO

PERCEPCION VISUAL Grado de interes
Extensión amplia
Extensión media
Extensión escasa

CALIDAD AMBIENTAL Grado de interes
Extensión amplia
Extensión media
Extensión escasa

TIPOLOGIA ELEMENTO

Anonimo o popular
Formal o culto
Organización simple
Organización compleja

UNIDADES PARCIALES CATALOGADAS

Nº Ficha	Denominación

CLASIFICACION HISTORICA ELEMENTO

Siglo o Etapa Historica Estilo arquitectonico

XIII	XIII Románica culto
XV	Gótico
XVII-XVIII	Barroco

PROPIEDAD**USO ACTUAL****CONSERVACION GLOBAL**

Estado Ambito

PROTECCION JURIDICA EXISTENTE ELEMENTO

	Tipo	Fase	Fecha aprobación
Ley suelo	P.G.		
	N.S.		
	D.S.		
	P.E.		
	Otra		
Ley tesoro	C.H.A.		
	M.H.A.	Nacional	Incoado 23-Diciembre-80
	Otra		
Otra			

PROPUESTA ACTUACION

ENTORNO	Tipo	Plazo	ELEMENTO	Tipo	Plazo
Ordenación (L.S.)	N.S.	Medio	Ordenación (L.S.)		
Declaración (L.T.)			Declaración (L.T.)	M.H.A.N.	Corto
Intervención			Intervención		
Otra			Otra	Obras	Corto

CALIFICACION ELEMENTO

Interes

FOTOGRAFIA

DESCRIPCION

Edificio significativo, volumen destacado en cima del núcleo.

Planta compleja; naves con bóvedas de crucería de nervios múltiples. Abside semicircular románico, sacristía adosada y torre con arcos, muy esbelta. Las naves tienen restos de canes labrados y arquillos tapiados.

El ábside románico, con columnillas circulares esbeltas, moldura a media altura y cornisa ajedrezada con canes labrados. Pórtico con portada exterior sencilla, arco de medio punto y bolas labradas.

En el interior portada románica de seis arquivoltas con bellos capiteles. Ventana con arquillo con dibujos muy primitivos de tradición visigótica, tipo tronera.

OBSERVACIONES Y RECOMENDACIONES

M.H.A. Nacional, Incoado-23 Diciembre de 1980.

BIBLIOGRAFIA

- I.P.C.E. "Conjuntos Histórico artísticos sitios Mixtos urbano-rurales" M.E.C. 1967
- Pérez Carmona, J. "Arquitectura y escultura románicas en la prov. de Burgos." Ed. Calpe, 1974.
- Rodríguez Abundio Logendio, Luis M^a de "Castille Romane 1".

ELEMENTO	Nº Municipio	Nº Población y Sector	UTM	o Lambert	Nº Ficha
	156	2	X 620	Y 835	1440

IDENTIFICACION Y LOCALIZACION

Denominación	Fuente
Municipio	Jurisdicción de Lara
Población	Lara de los Infantes
Localización	150 m. del núcleo, por paseo arbolado

Referenciación catastral hoja manzana parcela

ACCESIBILIDAD

Acceso asfaltado, vehiculo ordinario	Nº Km
Acceso no asfaltado, vehiculo ordinario	
Acceso no asfaltado, vehiculo todo terreno	00
Acceso no asfaltado, a pie	

TIPOLOGIA ENTORNO

	Tipo
Parcial	
Predominante	
Total	Medio. Físico

ENTORNO ELEMENTO

PERCEPCION VISUAL	Grado de interes	CALIDAD AMBIENTAL	Grado de interes
Extensión amplia		Extensión amplia	
Extensión media	Apreciable	Extensión media	Apreciable
Extensión escasa		Extensión escasa	

TIPOLOGIA ELEMENTO

Anonimo o popular	<input checked="" type="checkbox"/>
Formal o culto	<input type="checkbox"/>
Organización simple	<input checked="" type="checkbox"/>
Organización compleja	<input type="checkbox"/>

UNIDADES PARCIALES CATALOGADAS

Nº Ficha	Denominación

CLASIFICACION HISTORICA ELEMENTO

Siglo o Etapa Historica	Estilo arquitectonico
I-III	Romano

PROPIEDAD

Municipal

USO ACTUAL

El propio

CONSERVACION GLOBAL

Estado	Ambito
Bien	General

PROTECCION JURIDICA EXISTENTE ELEMENTO

	Tipo	Fase	Fecha aprobación
Ley suelo	P.G.		
	N.S.		
	D.S.		
	P.E.		
Ley tesoro	Otra		
	C.H.A.		
	M.H.A.		
Otra	Otra		

PROPUESTA ACTUACION

ENTORNO	Tipo	Plazo	ELEMENTO	Tipo	Plazo
Ordenación (L.S.)	N.S.	Medio	Ordenación (L.S.)		
Declaración (L.T.)			Declaración (L.T.)		
Intervención			Intervención		
Otra			Otra	Mantenimiento	periódico

CALIFICACION ELEMENTO

Interes Provincial

FOTOGRAFIA

DESCRIPCION

Fuente de tradición romana, en piedra, planta rectangular, cubierta a dos aguas, mismo material. Arco de medio punto en sillería, en entrada.

El manantial corre luego hacia un reguero en forma de "L" a ras de tierra, del mismo material que la fuente.

OBSERVACIONES Y RECOMENDACIONES

BIBLIOGRAFIA

- Abasolo Alvarez, J.A. "Comunicaciones de la época romana en la provincia de Burgos" Diput. Prov. de Burgos, 1975.

CONJUNTO	Nº Municipio	Nº Poblacion y Sector	UTM	o Lambert	Nº Ficha
	156	3 1	X 618	Y 838	44

IDENTIFICACION Y LOCALIZACION

Denominación	Conjunto urbano
Municipio	Jurisdicción de Lara
Población	Paules de Lara
Sector o Barrio	
Espacio	

ACCESIBILIDAD	Acceso asfaltado, vehiculo ordinario	Nº Km 00	TIPOLOGIA CONJUNTO	CARACTER	AGRUPACION	
	Acceso no asfaltado, vehiculo ordinario			Urbano		Concentrada
	Acceso no asfaltado, vehiculo todo terreno			Rural		Dispersa
	Acceso no asfaltado, a pie			Mixto		

ENTORNO CONJUNTO

Extensión amplia Extensión media Extensión escasa	MEDIO FISICO (Grado de interes)		MEDIO EDIFICADO (Grado de interes)	
	Calidad visual	Calidad ambiental	Calidad visual	Calidad ambiental
	Apreciable	Apreciable		

CARACTERISTICAS ESTRUCTURALES				CALIFICACION PARCIAL		Interes Local	
TRAZADO		FUNCION		EDIFICACION			
Tipo	Grado de pervivencia	Tipo	Grado de pervivencia	Tipo	Grado de pervivencia		
Medieval	Parcial	Agrícola	Parcial	Popular	Parcial		
		Ganadera	"				
		Residencial	"				

CARACTERISTICAS ESPACIALES				CALIFICACION PARCIAL		Interes Local	
Tipo Espacios		Nº con ficha	Nº sin ficha	Tipo Espacios		Nº con ficha	Nº sin ficha

CARACTERISTICAS EDIFICACION				CALIFICACION PARCIAL		Interes Comarcal	
		Nº con ficha	Nº sin ficha			Nº con ficha	Nº sin ficha
Religiosa			1				
Residencial doméstica			25				
Agropecuaria			12				

PROTECCION JURIDICA EXISTENTE CONJUNTO

Ley suelo	P.G.	Tipo	Fase	Fecha aprobacion
	N.S.			
	D.S.			
	P.E.			
	Otra			
Ley tesoro	C.H.A.			
	M.H.A.			
	Otra			
Otra				

PROPUESTA ACTUACION			CONJUNTO		
ENTORNO	Tipo	Plazo	ENTORNO	Tipo	Plazo
Ordenación (L.S.)	N.S.	Medio	Ordenación (L.S.)	N.S.	Medio
Declaración (L.T.)			Declaración (L.T.)		
Intervención			Intervención		
Otra			Otra		

CALIFICACION CONJUNTO Interes Global Comarcal

FOTOGRAFIA

DESCRIPCION

Pueblo serrano, núcleo muy pequeño, sin espacios configurados totalmente.

Arquitectura popular, mampostería y grandes tejados, con chimeneas pinariegas.

OBSERVACIONES Y RECOMENDACIONES

BIBLIOGRAFIA

- Artíguez Fernández, P. "La Comarca Mirandesa" Im. Cerezo-Miranda.

ELEMENTO	Nº Municipio	Nº Población y Sector	UTM	o Lambert	Nº Ficha
	156	3	X 618	Y 838	1442

IDENTIFICACION Y LOCALIZACION

Denominación Crucero
Municipio Jurisdicción de Lara
Población Paules de Lara
Localización Fuera del núcleo

Referenciación catastral hoja manzana parcela

ACCESIBILIDAD

Acceso asfaltado, vehiculo ordinario
Acceso no asfaltado, vehiculo ordinario
Acceso no asfaltado, vehiculo todo terreno
Acceso no asfaltado, a pie

Nº Km
00

TIPOLOGIA ENTORNO

Parcial	Tipo
Predominante	
Total	Medio Físico

ENTORNO ELEMENTO

PERCEPCION VISUAL Grado de interes

Extensión amplia	
Extensión media	
Extensión escasa	Escaso

CALIDAD AMBIENTAL Grado de interes

Extensión amplia	
Extensión media	
Extensión escasa	Escaso

TIPOLOGIA ELEMENTO

Anónimo o popular
Formal o culto
Organización simple
Organización compleja

UNIDADES PARCIALES CATALOGADAS

Nº Ficha	Denominación

CLASIFICACION HISTORICA ELEMENTO

Siglo o Etapa Historica Estilo arquitectonico

XVII-XVIII	Barroco

PROPIEDAD

Religiosa

USO ACTUAL

Religioso

CONSERVACION GLOBAL

Estado	Ambito
Bien	General

PROTECCION JURIDICA EXISTENTE ELEMENTO

	Tipo	Fase	Fecha aprobación
Ley suelo	P.G.		
	N.S.		
	D.S.		
	Otra		
Ley tesoro	C.H.A.		
	M.H.A.		
	Otra		
Otra			

PROPUESTA ACTUACION

ENTORNO	Tipo	Plazo	ELEMENTO	Tipo	Plazo
Ordenación (L.S.)	N.S.	Medio	Ordenación (L.S.)		
Declaración (L.T.)			Declaración (L.T.)		
Intervención			Intervención		
Otra			Otra		

CALIFICACION ELEMENTO

Interés Local

FOTOGRAFIA

DESCRIPCION

Crucero en piedra; una columna estriada, sobre base del mismo material, con cruz, de piedra, basta, sobre el pilar.

OBSERVACIONES Y RECOMENDACIONES

BIBLIOGRAFIA

ELEMENTO	Nº Municipio	Nº Población y Sector	UTM	o Lambert	Nº Ficha
	156	4	X 619	Y 837	1443

IDENTIFICACION Y LOCALIZACION

Denominación	Ermita San Juan
Municipio	Jurisdicción de Lara
Población	Vega de Lara
Localización	Cº de la Aceña-Vega de Lara, entrada al núcleo

Referenciación catastral hoja manzana parcela

ACCESIBILIDAD

Acceso asfaltado, vehiculo ordinario	Nº Km
Acceso no asfaltado, vehiculo ordinario	00
Acceso no asfaltado, vehiculo todo terreno	
Acceso no asfaltado, a pie	

TIPOLOGIA ENTORNO

	Tipo
Parcial	
Predominante	Rural
Total	

ENTORNO ELEMENTO

PERCEPCION VISUAL	Grado de interes	CALIDAD AMBIENTAL	Grado de interes
Extensión amplia		Extensión amplia	
Extensión media		Extensión media	Apreciable
Extensión escasa	Escaso	Extensión escasa	

TIPOLOGIA ELEMENTO

Anonimo o popular	<input checked="" type="checkbox"/>
Formal o culto	<input type="checkbox"/>
Organización simple	<input checked="" type="checkbox"/>
Organización compleja	<input type="checkbox"/>

UNIDADES PARCIALES CATALOGADAS

Nº Ficha	Denominación

CLASIFICACION HISTORICA ELEMENTO

Siglo o Etapa Historica	Estilo arquitectonico
Indeterminado	Popular

PROPIEDAD

Religiosa

USO ACTUAL

Religioso

CONSERVACION GLOBAL

Estado	Ambito
Deficiente	Parcial

PROTECCION JURIDICA EXISTENTE ELEMENTO

	Tipo	Fase	Fecha aprobación
Ley suelo	PG.		
	N.S.		
	D.S.		
	P.E.		
	Otra		
Ley tesoro	C.H.A.		
	M.H.A.		
	Otra		
Otra			

PROPUESTA ACTUACION

ENTORNO	Tipo	Plazo	ELEMENTO	Tipo	Plazo
Ordenación (L.S.)	N.S.	Medio	Ordenación (L.S.)		
Declaración (L.T.)			Declaración (L.T.)		
Intervención			Intervención		
Otra			Otra	Obras	Medio

CALIFICACION ELEMENTO

Interes Local

FOTOGRAFIA

DESCRIPCION

Edificio muy simple, popular.

Planta de una nave, mampostería y sillería en recercado de aberturas.

.Cubierta a cuatro aguas.

OBSERVACIONES Y RECOMENDACIONES

No se ha podido visitar el interior.

BIBLIOGRAFIA

ELEMENTO	Nº Municipio	Nº Población y Sector	UTM	o Lambert	Nº Ficha
	166	4	X 619	Y 837	444

IDENTIFICACION Y LOCALIZACION

Denominación Fuente-abrevadero
Municipio Jurisdicción de Lara
Población Vega de Lara
Localización Centro del núcleo

Referenciación catastral hoja manzana parcela

ACCESIBILIDAD

Acceso asfaltado, vehiculo ordinario
Acceso no asfaltado, vehiculo ordinario
Acceso no asfaltado, vehiculo todo terreno
Acceso no asfaltado, a pie

Nº Km
00

TÍPOLOGIA ENTORNO

Parcial	Tipo
Predominante	Rural
Total	

ENTORNO ELEMENTO

PERCEPCION VISUAL Grado de interes

Extensión amplia	
Extensión media	
Extensión escasa	Escaso

CALIDAD AMBIENTAL Grado de interes

Extensión amplia	
Extensión media	
Extensión escasa	Escaso

TIPOLOGIA ELEMENTO

Anonimo o popular
Formal o culto
Organización simple
Organización compleja

UNIDADES PARCIALES CATALOGADAS

Nº Ficha	Denominación

CLASIFICACION HISTORICA ELEMENTO

Siglo o Etapa Historica Estilo arquitectonico

Indeterminado	Popular

PROPIEDAD

Municipal

USO ACTUAL

El propio

CONSERVACION GLOBAL

Estado	Ambito
Deficiente	Parcial

PROTECCION JURIDICA EXISTENTE ELEMENTO

	Tipo	Fase	Fecha aprobación
Ley suelo	P.G.		
	N.S.		
	D.S.		
	P.E.		
	Otra		
Ley tesoro	C.H.A.		
	M.H.A.		
	Otra		
Otra			

PROPUESTA ACTUACION

ENTORNO	Tipo	Plazo	ELEMENTO	Tipo	Plazo
Ordenación (L.S.)	N.S.	Medio	Ordenación (L.S.)		
Declaración (L.T.)			Declaración (L.T.)		
Intervención			Intervención		
Otra			Otra	Obras	Medio

CALIFICACION ELEMENTO

Interes Local

FOTOGRAFIA

DESCRIPCION

Fuente abrevadero, popular, de piedra, dos caños y gran pilón longitudinal.

OBSERVACIONES Y RECOMENDACIONES

BIBLIOGRAFIA

CONJUNTO

Nº Municipio
157

Nº Poblacion y Sector
1 1

UTM o Lambert
X 642 Y 917

Nº Ficha
1445

IDENTIFICACION Y LOCALIZACION

Denominación: Conjunto urbano
 Municipio: Jurisdicción de San Zadornil
 Población: Arroyo de San Zadornil
 Sector o Barrio:
 Espacio:

ACCESIBILIDAD

Acceso asfaltado, vehiculo ordinario
 Acceso no asfaltado, vehiculo ordinario
 Acceso no asfaltado, vehiculo todo terreno
 Acceso no asfaltado, a pie

Nº Km
00

TIPOLOGIA CONJUNTO

CARACTER: Urbano Rural Mixto
 AGRUPACION: Concentrada Dispersa

ENTORNO CONJUNTO

MEDIO FISICO (Grado de interes):
 Calidad visual: Apreciable Calidad ambiental: Destacado
 MEDIO EDIFICADO (Grado de interes):
 Calidad visual: Calidad ambiental:

CARACTERISTICAS ESTRUCTURALES CALIFICACION PARCIAL

TRAZADO: Tipo Medieval Grado de pervivencia Parcial
 FUNCION: Tipo Agrícola Grado de pervivencia Parcial
 EDIFICACION: Tipo Popular Grado de pervivencia Parcial
 Tipo Medieval Grado de pervivencia Apreciable
 Tipo Barroca Grado de pervivencia Restos
 Tipo Moderna Grado de pervivencia Apreciable

CARACTERISTICAS ESPACIALES

Tipos Espacios: Calles o tramos Nº con ficha 1 Nº sin ficha 5
 Campas o atrio Nº con ficha 1 Nº sin ficha 1
 Campa, romería Nº con ficha 1 Nº sin ficha 1
 Fuente, abrevadero, lavadero Nº con ficha 2 Nº sin ficha 2

CARACTERISTICAS EDIFICACION

Tipos Espacios: Religiosa Nº con ficha 1 Nº sin ficha 1
 Residencial doméstica Nº con ficha 23 Nº sin ficha 23
 Agropecuario Nº con ficha 3 Nº sin ficha 3
 Deportiva o recreativa Nº con ficha 1 Nº sin ficha 1

PROTECCION JURIDICA EXISTENTE CONJUNTO

	Tipo	Fase	Fecha aprobacion
Ley suelo	P.G.		
	N.S.		
	D.S.		
	P.E.		
	Otra		
Ley tesoro	C.H.A.		
	M.H.A.		
	Otra		
Otra			

PROPUESTA ACTUACION

ENTORNO	Tipo	Plazo	CONJUNTO	Tipo	Plazo
Ordenación (L.S)	N.S.	Urgente	Ordenación (L.S)	P. Esp.	Medio
Declaración (L.T)			Declaración (L.T)		
Intervención			Intervención		
Otra			Otra		

CALIFICACION CONJUNTO

Interes Global: Comarcal

FOTOGRAFIA

DESCRIPCION

Núcleo de pequeño tamaño. Adaptado a la fuerte pendiente de la ladera. Tres calles principales paralelas a las curvas de nivel de la ladera. La carretera constituye una de estas calles, la inferior, en cota. Arroyo los atraviesa, formando una pequeña vaguada que subdivide el núcleo en dos. Las calles secundarias unen a estas, subiendo por la pendiente, de forma casi ortogonal. La iglesia se sitúa en el centro, con fuente-abrevadero y juego de bolos junto a ella. Otra pequeña planta o espacio contiguo, con la casa-teléfonos en ella.

~~Tipología constructiva con uso de la mampostería y sillería de un color ocre oscuro y balcones de madera. Estructura de madera y adobe en edificios auxiliares y algunas casas populares.~~

Tipologías populares de tradición medieval, con mucho carácter.

OBSERVACIONES Y RECOMENDACIONES

BIBLIOGRAFIA

ELEMENTO	Nº Municipio	Nº Población y Sector	UTM	o Lambert	Nº Ficha
	157	1 1	X 642	Y 917	144b

IDENTIFICACION Y LOCALIZACION

Denominación	Iglesia Sta. María
Municipio	Jurisdicción de San Zadornil
Población	Arroya de San Zadornil
Localización	En cerro, junto a fuentes y juego de bolas

Referenciación catastral hoja manzana parcela
ACCESIBILIDAD

Acceso asfaltado, vehiculo ordinario	Nº Km
Acceso no asfaltado, vehiculo ordinario	00
Acceso no asfaltado, vehiculo todo terreno	
Acceso no asfaltado, a pie	

TIPOLOGIA ENTORNO

	Tipo
Parcial	
Predominante	Rural
Total	

ENTORNO ELEMENTO

PERCEPCION VISUAL	Grado de interes	CALIDAD AMBIENTAL	Grado de interes
Extensión amplia		Extensión amplia	Destacado
Extensión media	Apreciable	Extensión media	
Extensión escasa		Extensión escasa	Apreciable

TIPOLOGIA ELEMENTO

Anonimo o popular	<input checked="" type="checkbox"/>
Formal o culto	<input checked="" type="checkbox"/>
Organización simple	<input checked="" type="checkbox"/>
Organización compleja	<input type="checkbox"/>

UNIDADES PARCIALES CATALOGADAS

Nº Ficha	Denominación

CLASIFICACION HISTORICA ELEMENTO

Siglo o Etapa Historica Estilo arquitectonico

XV	Gótica
XIV	"
Indeterminado	Popular

PROPIEDAD

Religiosa

USO ACTUAL

Religiosa

CONSERVACION GLOBAL

Estado	Ambito
Deficiente	Parcial

PROTECCION JURIDICA EXISTENTE ELEMENTO

	Tipo	Fase	Fecha aprobación
Ley suelo	PG.		
	N.S.		
	D.S.		
	P.E.		
	Otra		
Ley tesoro	C.H.A.		
	M.H.A.		
	Otra		
Otra			

PROPUESTA ACTUACION

ENTORNO	Tipo	Plazo	ELEMENTO	Tipo	Plazo
Ordenación (L.S.)	N.s	Urgente	Ordenación (L.S.)		
Declaración (L.T.)			Declaración (L.T.)		
Intervención			Intervención		
Otra			Otra	Obras	Corto

CALIFICACION ELEMENTO

Interes Local

FOTOGRAFIA

DESCRIPCION

Iglesia de una nave, planta rectangular. Tres tramos en la nave, marcados al exterior por contrafuertes. Casa popular añadido a la cabecera. Espadaña a los pies, dos huecos para campanario, popular, con añadido delantero, con reloj en su fachada. Sacristía añadida en lateral posterior, con canes bastos en la cornisa y cementerio adosado a ella. -- Puerta apuntada gótica en lateral de la nave y ventanas apuntadas geminadas (s. XIV-XV).

Sillería y mampostería, en parte enfoscada.

OBSERVACIONES Y RECOMENDACIONES

No se ha podido visitar el interior.

BIBLIOGRAFIA

CONJUNTO	Nº Municipio	Nº Poblacion y Sector	UTM	o Lambert	Nº Ficha
	157	2 1	X 645	Y 917	1447

IDENTIFICACION Y LOCALIZACION

Denominación	Conjunto urbano
Municipio	Jurisdicción de San Zadornil
Población	San Millan de San Zadornil
Sector o Barrio	
Espacio	

ACCESIBILIDAD

Acceso asfaltado, vehiculo ordinario	Nº Km
Acceso no asfaltado, vehiculo ordinario	00
Acceso no asfaltado, vehiculo todo terreno	
Acceso no asfaltado, a pie	

TIPOLOGIA CONJUNTO

CARACTER	AGRUPACION
Urbano	Concentrada
Rural	Dispersa
Mixto	

ENTORNO CONJUNTO

	MEDIO FISICO (Grado de interes)		MEDIO EDIFICADO (Grado de interes)	
	Calidad visual	Calidad ambiental	Calidad visual	Calidad ambiental
Extensión amplia		Destacado		
Extensión media	Apreciable			
Extensión escasa				

CARACTERISTICAS ESTRUCTURALES

TRAZADO	Grado de pervivencia
Tipo	
Medieval	Parcial
Barroca	"

CALIFICACION PARCIAL

FUNCION	Grado de pervivencia
Tipo	
Agrícola	Parcial
Ganadera	Apreciable
Residencial	Parcial

Interes Comarcal

EDIFICACION	Grado de pervivencia
Tipo	
Popular	Parcial
Medieval	Restos
Barroca	"
Moderna	Apreciable

CARACTERISTICAS ESPACIALES

Tipo Espacios	Nº con ficha	Nº sin ficha
Calles o tramos		5
Plaza Mayor o espectáculos		1
Campas o atrio		1
Campe, romería		1

CALIFICACION PARCIAL

Tipo Espacios	Nº con ficha	Nº sin ficha
Espacios arbolados		1
Juegos recreo		1
Fuente, abrevadero, lavadero		3
Otros		2

Interes Comarcal

CARACTERISTICAS EDIFICACION

Tipo	Nº con ficha	Nº sin ficha
religiosa	1	2
Cultural o docente		1
Residencial palacial		3
Residencial doméstica		20

CALIFICACION PARCIAL

Tipo	Nº con ficha	Nº sin ficha
Agropecuaria		1
Deportivo-recreativo		1
Otros		3

Interes Comarcal

PROTECCION JURIDICA EXISTENTE CONJUNTO

	Tipo	Fase	Fecha aprobacion
Ley suelo	PG.		
	N.S.		
	D.S.		
	P.E.		
	Otra		
Ley tesoro	C.H.A.		
	M.H.A.		
	Otra		
Otra			

PROPUESTA ACTUACION

ENTORNO	Tipo	Plazo	CONJUNTO	Tipo	Plazo
Ordenación (L.S.)	N. S.	Urgente	Ordenación (L.S.)	P. Esp.	Carto
Declaración (L.T.)			Declaración (L.T.)		
Intervención			Intervención		
Otra			Otra		

CALIFICACION CONJUNTO	Interes Global	Comarcal
------------------------------	-----------------------	----------

FOTOGRAFIA

DESCRIPCION

Núcleo de tamaño pequeño-medio. Está dividido por el río; en dos parte. La primera, al otro lado del río y estructurada paralelamente a él, apoyado en la carretera o calle principal, con fuente y humilladero como elementos complementarios. Perpendicular a aquella, sale otra carretera que cruza el río por puente y que estructura a la otra parte del núcleo, que es la más importante. A ella también se cruza por otros dos puentes, de caracter peatonal. El núcleo antiguo, se apoya en el cerro, en cuya cima está la iglesia, con un viario irregular, adaptado a la pendiente. Junto a la carretera se sitúa la plaza mayor, pequeño espacio, donde se sitúa el frontón cubierto, siendo un espacio solamente peatonal. No obstante, la carretera es la calle principal de esta parte del núcleo. En ella se sitúa otra fuente.

Tipología constructiva con uso de la sillería y mampostería, en parte enfocada y encalada. Uso de la estructura de madera y adobe en los edificios auxiliares, que casi están ligados a las casas de viviendas, formando un patio. Balcones y miradores de madera. Una casa fechada en 1862 y una casona en 1793. Otra casa blasonada. Edificios de calidad arquitectónica y bastante unidad.

OBSERVACIONES Y RECOMENDACIONES

BIBLIOGRAFIA

ELEMENTO	Nº Municipio	Nº Población y Sector	UTM	o Lambert	Nº Ficha
	157	2 1	X 645	Y 917	1448

IDENTIFICACION Y LOCALIZACION

Denominación Iglesia San Millán
Municipio Jurisdicción de San Zadornil
Población San Millan de San Zadornil
Localización En cerro dominando el núcleo

Referenciación catastral hoja manzana parcela

ACCESIBILIDAD

Acceso asfaltado, vehiculo ordinario
Acceso no asfaltado, vehiculo ordinario
Acceso no asfaltado, vehiculo todo terreno
Acceso no asfaltado, a pie

Nº Km
00

TIPOLOGIA ENTORNO

	Tipo
Parcial	Medio Físico
Predominante	Rural
Total	

ENTORNO ELEMENTO

PERCEPCION VISUAL Grado de interes
Extensión amplia Destacado
Extensión media
Extensión escasa

CALIDAD AMBIENTAL Grado de interes
Extensión amplia Apreciable
Extensión media
Extensión escasa Apreciable

TIPOLOGIA ELEMENTO

Anónimo o popular
Formal o culto
Organización simple
Organización compleja

UNIDADES PARCIALES CATALOGADAS

Nº Ficha	Denominación

CLASIFICACION HISTORICA ELEMENTO

Siglo o Etapa Historica Estilo arquitectonico

XIII	Románico p culto
XIX	Ecléctico
Indeterminado	Popular

PROPIEDAD

Religioso

USO ACTUAL

Religiosa

CONSERVACION GLOBAL

Estado	Ambito
<u>Bien</u>	<u>General</u>

PROTECCION JURIDICA EXISTENTE ELEMENTO

	Tipo	Fase	Fecha aprobación
Ley suelo	PG.		
	N.S.		
	D.S.		
	P.E. Otra		
Ley tesoro	C.H.A.		
	M.H.A.		
	Otra		
Otra			

PROPUESTA ACTUACION

ENTORNO	Tipo	Plazo	ELEMENTO	Tipo	Plazo
Ordenación (L.S.)	<u>N.s.</u>	<u>Urgente</u>	Ordenación (L.S.)	<u>P. Esp.</u>	<u>Corto</u>
Declaración (L.T.)			Declaración (L.T.)		
Intervención			Intervención		
Otra			Otra	<u>Mantenimiento</u>	<u>periódico</u>

CALIFICACION ELEMENTO

Interes Comarcal

FOTOGRAFIA

DESCRIPCION

Iglesia de una nave, de planta rectangular. Torre añadida en lateral (s. XIX). Un hueco para campanario en cada fachada y reloj con campanillo rematándola. Junto a ella, pórtico popular, con reja cerrándolo, fechada en 1915. La nave es una antigua nave románica. En lateral posterior, se denotan los contrafuertes, que resisten los arcos fajones. Ventana en la cabecera, románica, dos arquivoltas, con capiteles y columnas, con decoración vegetal.

Sillería y mampostería, reforzada en el lateral posterior con contrafuertes de hormigón. Cementerio adosado en dicho lateral.

Fragmentos tallados visigodos.

OBSERVACIONES Y RECOMENDACIONES

BIBLIOGRAFIA

- Andrex Ordax, Salvador y Abasolo Alvarez, J.A. "La ermita de Santa María Quintanilla de Las Viñas (Burgos)" Burgos, 1980.

CONJUNTO	Nº Municipio	Nº Poblacion y Sector	UTM	o Lambert	Nº Ficha
	157	3	X 643	Y 915	1449

IDENTIFICACION Y LOCALIZACION

Denominación	Casco antiguo
Municipio	Jurisdicción de San Zadornil
Población	San Zadornil
Sector o Barrio	
Espacio	

ACCESIBILIDAD	Acceso asfaltado, vehiculo ordinario	Nº Km	TIPOLOGIA CONJUNTO	CARACTER	AGRUPACION
	Acceso no asfaltado, vehiculo ordinario	00		Urbano	Concentrada
	Acceso no asfaltado, vehiculo todo terreno			Rural	Dispersa
	Acceso no asfaltado, a pie			Mixto	

ENTORNO CONJUNTO

	MEDIO FISICO (Grado de interes)		MEDIO EDIFICADO (Grado de interes)	
	Calidad visual	Calidad ambiental	Calidad visual	Calidad ambiental
	Extensión amplia	destacado		
	Extensión media	Apreciable		
Extensión escasa				

CARACTERISTICAS ESTRUCTURALES				CALIFICACION PARCIAL		Interes		Provincial			
TRAZADO				FUNCION		EDIFICACION					
Tipo	Grado de pervivencia			Tipo	Grado de pervivencia			Tipo	Grado de pervivencia		
Medieval	Predominante			Agricola	Parcial			Medieval	Parcial		
				Ganadera	"			Popular	"		
				Residencial	"			Barroca	Apreciable		

CARACTERISTICAS ESPACIALES				CALIFICACION PARCIAL		Interes		Provincial
Tipo Espacios		Nº con ficha	Nº sin ficha	Tipo Espacios		Nº con ficha	Nº sin ficha	
Calles o tramos			5	Fuente, abrevadero, lavadero			2	
Plazas			3	Otras			1	
Campas o atrio			1					
Parque, jardines			1					

CARACTERISTICAS EDIFICACION				CALIFICACION PARCIAL		Interes		Provincial
		Nº con ficha	Nº sin ficha			Nº con ficha	Nº sin ficha	
Religiosa		1						
Residencial doméstica			20					
Agropecuaria			3					

PROTECCION JURIDICA EXISTENTE CONJUNTO

Ley suelo	PG.	Tipo	Fase	Fecha aprobacion
	N.S.			
	D.S.			
	P.E.			
	Otra			
Ley tesoro	C.H.A.			
	M.H.A.			
	Otra			
Otra				

PROPUESTA ACTUACION

ENTORNO	Tipo	Plazo	CONJUNTO	Tipo	Plazo	
	Ordenación (L.S.)	N.S.		urgente	P. Esp.	Urgente
	Declaración (L.T.)				C.H.A.N.	"
	Intervención					
	Otra					

CALIFICACION CONJUNTO Interes Global Provincial

FOTOGRAFIA

DESCRIPCION

Núcleo antiguo, de pequeño tamaño y trazado medieval. Adaptado a la cima plana y alargada de un cerro. Tres calles paralelas lo cruzan y estructuran en su sentido alargado. Otras pequeñas callejas ortogonales las cruza, de forma irregular. Los anchos de las calles son estrechos, permitiendo casi sólo el uso peatonal. Dos pequeñas plantas, una delante de la iglesia y que conecta con el átrio de la misma y la otra, en situación más central, con una fuente fechada en 1855, hoy sin uso. En el comienzo de la calle central, fuente-abrevadero, fechada en 1890, junto a la carretera de acceso al núcleo. Iglesia en el borde del núcleo junto al barranco.

Tipología constructiva con uso de la mampostería y sillería. Uso de estructura de madera vista y adobe en edificios auxiliares. Una casa con ventanas góticas. Todo el núcleo es de una unidad arquitectónica completa y de gran carácter, por su acusado medievalismo.

El borde del núcleo antiguo, especialmente junto a la iglesia, constituye un balcón de vistas sobre el barranco y pequeño cañón que se domina desde allí. El núcleo además, constituye un hito visual, destacado del resto de la extensión del casco, y con un carácter netamente defensivo.

OBSERVACIONES Y RECOMENDACIONES

BIBLIOGRAFIA

ELEMENTO	Nº Municipio	Nº Población y Sector	UTM	o Lambert	Nº Ficha
	157	3 1	X 643	Y 915	1450

IDENTIFICACION Y LOCALIZACION	
Denominación	Iglesia San Saturnino
Municipio	Jurisdicción de San Zadornil
Población	San Zadornil
Localización	En cerro al final del núcleo
Referenciación catastral	hoja <input type="text"/> manzana <input type="text"/> parcela <input type="text"/>

ACCESIBILIDAD	Nº Km	TIPOLOGIA ENTORNO
Acceso asfaltado, vehiculo ordinario	00	Parcial
Acceso no asfaltado, vehiculo ordinario		Predominante
Acceso no asfaltado, vehiculo todo terreno		Total
Acceso no asfaltado, a pie		Tipo
		Rural

ENTORNO ELEMENTO		CALIDAD AMBIENTAL	
PERCEPCION VISUAL	Grado de interes	Grado de interes	
Extensión amplia		Extensión amplia	Destacado
Extensión media	Destacado	Extensión media	
Extensión escasa		Extensión escasa	Destacada

TIPOLOGIA ELEMENTO	UNIDADES PARCIALES CATALOGADAS
Anonimo o popular <input type="checkbox"/>	Nº Ficha Denominación
Formal o culto <input checked="" type="checkbox"/>	
Organización simple <input type="checkbox"/>	
Organización compleja <input checked="" type="checkbox"/>	

CLASIFICACION HISTORICA ELEMENTO	
Siglo o Etapa Historica	Estilo arquitectonico
XII -XIII	Románico culto
XVII-XVIII	Barroco
Indeterminado	Popular

PROPIEDAD	USO ACTUAL	CONSERVACION GLOBAL
Religiosa	Religioso	Estado
		Ambito
		Deficiente
		Ruina inminente
		Parcial
		Puntual

PROTECCION JURIDICA EXISTENTE ELEMENTO			
	Tipo	Fase	Fecha aprobación
Ley suelo	P.G.		
	N.S.		
	D.S.		
	P.E.		
	Otra		
Ley tesoro	C.H.A.		
	M.H.A.		
	Otra		
Otra			

PROPUESTA ACTUACION					
ENTORNO		ELEMENTO			
	Tipo	Plazo	Tipo	Plazo	
Ordenación (L.S.)	P. Esp.	Urgente	Ordenación (L.S.)		
Declaración (L.T.)	C.H.A.N.	"	Declaración (L.T.)	M.H.A.N.	Corta
Intervención			Intervención		
Otra			Otra	Obras	Urgente

CALIFICACION ELEMENTO	Interes	Provincial
------------------------------	---------	------------

FOTOGRAFIA

DESCRIPCION

Iglesia de una nave, con crucero, planta de cruz latina con diversos añadidos. Nave antigua aquillada, con arcos fajones sobre columnas y capiteles. Añadido a ella, está la cabecera y el crucero barroco, con cúpula central (s. XVII-XVIII). Ventana una arquivolta, románica a los pies de la nave, y canes con decoración geométrica en la nave. Torre en lateral derecho, pegada a la nave y el crucero, con doble cuerpo, de dos arcos románicos con parteluz columnas y capiteles románicos. Algunos huecos transformados. La torre está completamente abandonada y abierta por una gran grieta. Junto a ella, en bajo, arco ligeramente apuntado, una arquivolta, con capiteles y columnas que dá entrada a la escalera de acceso a la torre. Junto a él, pórtico con puerta de dos arquivoltas, de medio punto, con capiteles y columnas románicas, dando acceso al recinto. Bajo él, portada románica, cuatro arquivoltas de medio punto, con capiteles y columnas, decoración variada, geométrica taqueada y figuras animales y motivos vegetales, aunque la decoración está bastante deteriorada.

Sillería y mampostería. Retablo mayor renacentista. Cementerio adosado a la cabecera y crucero. Atrio con cerca de piedra y árboles.

OBSERVACIONES Y RECOMENDACIONES

BIBLIOGRAFIA

- Pérez Carmona, J. "Arquitectura y escultura románicas en la prov. de Burgos" Ed. Calpe, 1974.

ELEMENTO	Nº Municipio	Nº Población y Sector	UTM	o Lambert	Nº Ficha
	157	4	X 640	Y 915	145

IDENTIFICACION Y LOCALIZACION

Denominación: Iglesia Parroquial
Municipio: Jurisdicción de San Zadornil
Población: Villafria de San Zadornil
Localización: En cerro, en borde del núcleo

Referenciación catastral hoja manzana parcela

ACCESIBILIDAD

Acceso asfaltado, vehiculo ordinario
Acceso no asfaltado, vehiculo ordinario
Acceso no asfaltado, vehiculo todo terreno
Acceso no asfaltado, a pie

Nº Km
03

TIPOLOGIA ENTORNO

Parcial
Predominante
Total

Tipo
Rural

ENTORNO ELEMENTO

PERCEPCION VISUAL Grado de interes

Extensión amplia
Extensión media: **Apreciable**
Extensión escasa

CALIDAD AMBIENTAL Grado de interes

Extensión amplia: **Destacada**
Extensión media
Extensión escasa

TIPOLOGIA ELEMENTO

Anonimo o popular
Formal o culto
Organización simple
Organización compleja

UNIDADES PARCIALES CATALOGADAS

Nº Ficha	Denominación

CLASIFICACION HISTORICA ELEMENTO

Siglo o Etapa Historica Estilo arquitectonico

XIII	Románico popular
Indeterminado	Popular
XVI	Gótico de transición
XIX	Popular

PROPIEDAD

Religiosa

USO ACTUAL

Vacante

CONSERVACION GLOBAL

Estado	Ambito
Deficiente	Parcial
Ruina	"

PROTECCION JURIDICA EXISTENTE ELEMENTO

	Tipo	Fase	Fecha aprobación
Ley suelo	P.G.		
	N.S.		
	D.S.		
	P.E.		
	Otra		
Ley tesoro	C.H.A.		
	M.H.A.		
	Otra		
Otra			

PROPUESTA ACTUACION

ENTORNO	Tipo	Plazo	ELEMENTO	Tipo	Plazo
Ordenación (L.S.)	N.S.	Urgente	Ordenación (L.S.)		
Declaración (L.T.)			Declaración (L.T.)		
Intervención			Intervención		
Otra			Otra	Obras	Urgente

CALIFICACION ELEMENTO

Interes: **Local**

FOTOGRAFIA

DESCRIPCION

Iglesia de una nave, con parte baja más antigua, románica de transición (s. XIII). Rematada posteriormente (s. XVI). Cornisa con gárgolas. Planta rectangular. Pórtico y sacristía adosados en lateral, populares. Portada bajo el pórtico, arco ligeramente apuntado. Torre aneja al pórtico y en lateral de la nave, un hueco para campanario en cada fachada, popular.

Sillería y mampostería.

OBSERVACIONES Y RECOMENDACIONES

No se ha podido visitar el interior.

Abandonada y sin uso.

BIBLIOGRAFIA

CONJUNTO	Nº Municipio	Nº Poblacion y Sector	UTM	o Lambert	Nº Ficha
	158	1	X 602	Y 820	1452

IDENTIFICACION Y LOCALIZACION

Denominación	C) del Arroyo y C(Principal
Municipio	Lerma
Población	Castrilb de Salarana
Sector o Barrio	
Espacio	

ACCESIBILIDAD

Acceso asfaltado, vehiculo ordinario	Nº Km
Acceso no asfaltado, vehiculo ordinario	00
Acceso no asfaltado, vehiculo todo terreno	
Acceso no asfaltado, a pie	

TIPOLOGIA CONJUNTO

CARACTER	AGRUPACION
Urbano <input type="checkbox"/>	Concentrada <input checked="" type="checkbox"/>
Rural <input type="checkbox"/>	Dispersa <input type="checkbox"/>
Mixto <input checked="" type="checkbox"/>	

ENTORNO CONJUNTO

	MEDIO FISICO (Grado de interes)		MEDIO EDIFICADO (Grado de interes)	
	Calidad visual	Calidad ambiental	Calidad visual	Calidad ambiental
Extensión amplia				
Extensión media		Apreciable		
Extensión escasa	Escaso	Sin interés	Escaso	Sin interés

CARACTERISTICAS ESTRUCTURALES

TRAZADO		FUNCION		EDIFICACION	
Tipo	Grado de pervivencia	Tipo	Grado de pervivencia	Tipo	Grado de pervivencia
Medieval	Restos	Agrícola	Parcial	Popular	Restos
Moderna	Parcial	Residencial	"	Barroca	"
				Moderna	parcial

CALIFICACION PARCIAL

 Interes Local

CARACTERISTICAS ESPACIALES

Tipo Espacios		CALIFICACION PARCIAL		Tipo Espacios	
		Nº con ficha	Nº sin ficha		
Calles o tramus			1		

 Interes Local

CARACTERISTICAS EDIFICACION

Tipo Espacios		CALIFICACION PARCIAL		Tipo Espacios	
		Nº con ficha	Nº sin ficha		
Residencial palacial			1		
" doméstica			22		

 Interes Local

PROTECCION JURIDICA EXISTENTE CONJUNTO

		Tipo	Fase	Fecha aprobacion
Ley suelo	P.G.			
	N.S.			
	D.S.			
	P.E.			
	Otra			
Ley tesoro	C.H.A.			
	M.H.A.			
	Otra			
Otra				

PROPUESTA ACTUACION

ENTORNO	Tipo	Plazo	CONJUNTO	Tipo	Plazo
Ordenación (L.S.)	N.S.	Muy urgente	Ordenación (L.S.)	N.S.	Muy urgente
Declaración (L.T.)			Declaración (L.T.)		
Intervención			Intervención		
Otra			Otra		

CALIFICACION CONJUNTO

 Interes Global Comarcal

FOTOGRAFIA

DESCRIPCION

Calle principal que se desdobra en otra pequeña, denominada del Arroyo. Es la parte principal del núcleo, donde se sitúan las mejores casas. La mayoría son de finales del siglo pasado y principios de este.

Tipología constructiva con empleo de sillería y mampostería. Una casona fechada en 1620, con gran chimenea pinariega. Varias casas fechadas, 1893, 1910, 1890 y 1903, con balcones.

OBSERVACIONES Y RECOMENDACIONES

Citado documentalmente en 1046 perteneciendo al Alfoz de Lerma.

BIBLIOGRAFIA

- López Mata. T. "Geografía del Condado de Castilla a la muerte de Fernán González. C.S.I.C. 1957.

ELEMENTO	Nº Municipio	Nº Población y Sector	UTM. o Lambert	Nº Ficha
	158	1	X 602 Y 820	1453

IDENTIFICACION Y LOCALIZACION

Denominación	Iglesia de San Pedro
Municipio	Lerma
Población	Castrillo de Solarana
Localización	En cerro donde se sitúan las bodegas, borde del núcleo

Referenciación catastral hoja manzana parcela

ACCESIBILIDAD

Acceso asfaltado, vehiculo ordinario	Nº Km
Acceso no asfaltado, vehiculo ordinario	00
Acceso no asfaltado, vehiculo todo terreno	
Acceso no asfaltado, a pie	

TIPOLOGIA ENTORNO

	Tipo
Parcial	
Predominante	Rural
Total	

ENTORNO ELEMENTO

PERCEPCION VISUAL	Grado de interes	CALIDAD AMBIENTAL	Grado de interes
Extensión amplia		Extensión amplia	
Extensión media	Destacado	Extensión media	Apréciablê
Extensión escasa		Extensión escasa	

TIPOLOGIA ELEMENTO

Anonimo o popular
 Formal o culto
 Organización simple
 Organización compleja

UNIDADES PARCIALES CATALOGADAS

Nº Ficha	Denominación

CLASIFICACION HISTORICA ELEMENTO

Siglo o Etapa Historica	Estilo arquitectonico
XII	Románico culto
XVI	Gótico de transición
XVIII	Barroco

PROPIEDAD

Religiosa

USO ACTUAL

Religioso

CONSERVACION GLOBAL

Estado	Ambito
Deficiente	Parcial
Bien	"

PROTECCION JURIDICA EXISTENTE ELEMENTO

	Tipo	Fase	Fecha aprobación
Ley suelo	PG.		
	NS.		
	D.S.		
	P.E.		
	Otra		
Ley tesoro	C.H.A.		
	M.H.A.		
	Otra		
Otra			

PROPUESTA ACTUACION

ENTORNO	Tipo	Plazo	ELEMENTO	Tipo	Plazo
Ordenación (L.S.)	N.S.	Urgente	Ordenación (L.S.)		
Declaración (L.T.)			Declaración (L.T.)	M.H.A.N.	Corto
Intervención			Intervención		
Otra			Otra	Obras	Corto

CALIFICACION ELEMENTO

Interes

FOTOGRAFIA

DESCRIPCION

Iglesia de dos naves, con partes románicas. Cabecera del ábside semicircular, románico (s. XII), con arcada doble ciega, con arcos apuntados en parte baja y trilobulados los superiores, rica decoración. Está recrecido posteriormente. Dos contrafuertes prismáticos. Primer tramo que emboca el ábside también con arcadas similares. Portada románica (s. XII), en lateral derecho, cuatro arquivoltas con profusa decoración geométrica y motivos vegetales, con capiteles y columnas. Está tapiada y dá al cementerio. Torre a los pies de la nave, dos huecos para campanario en cada fachada y rematada con gárgolas, y peto con pináculos barrocos (s. XVIII). Portada bajo ella en fachada frontal, arco de medio punto con pilastras y rematada por frontón. Escalera poligonal de caraca adosada en lateral. Capilla y troje en lateral izquierdo. Cementerio y atrio con cerca, en cabecera y lateral derecho.

Sillería.

Está situada junto a las bodegas

OBSERVACIONES Y RECOMENDACIONES

No se ha podido visitar el interior.

BIBLIOGRAFIA

- Cruz, Fray Valentín de la " Burgos. Guía completa de las tierras del Cid". Diputación Provincial de Burgos, 1975.
- Pérez Carmona, José "Arquitectura y escultura románicas de la provincia de Burgos." Ed. Calpe 1974.
- Rodríguez Abundio Legendio, Luis M^a de "Castilla Romane I".
- Huidobro Serna, Luciano "Castrillo de Solarana" B.C.M.B. 7 (1946-47).

ELEMENTO	Nº Municipio	Nº Población y Sector	UTM	o Lambert	Nº Ficha
	158	1	X 601	Y 821	1454

IDENTIFICACION Y LOCALIZACION

Denominación Ermita de los Romanos o la Torrequilla
Municipio Lerma
Población Castrillo de Solarana
Localización Km 3 de la carretera a Tordueles

Referenciación catastral hoja manzana parcela

ACCESIBILIDAD

Acceso asfaltado, vehiculo ordinario
Acceso no asfaltado, vehiculo ordinario
Acceso no asfaltado, vehiculo todo terreno
Acceso no asfaltado, a pie

Nº Km

TIPOLOGIA ENTORNO

Parcial
Predominante
Total

ENTORNO ELEMENTO

PERCEPCION VISUAL Grado de interes
Extensión amplia
Extensión media
Extensión escasa

CALIDAD AMBIENTAL Grado de interes
Extensión amplia
Extensión media
Extensión escasa

TIPOLOGIA ELEMENTO

Anonimo o popular
Formal o culto
Organización simple
Organización compleja

UNIDADES PARCIALES CATALOGADAS

Nº Ficha	Denominación

CLASIFICACION HISTORICA ELEMENTO

Siglo o Etapa Historica Estilo arquitectonico

XIII	Románico Popular
Indeterminado	Popular

PROPIEDAD

USO ACTUAL

CONSERVACION GLOBAL

Estado Ambito

PROTECCION JURIDICA EXISTENTE ELEMENTO

	Tipo	Fase	Fecha aprobación
Ley suelo	P.G.	<input type="text"/>	<input type="text"/>
	N.S.	<input type="text"/>	<input type="text"/>
	D.S.	<input type="text"/>	<input type="text"/>
	P.E.	<input type="text"/>	<input type="text"/>
Ley tesoro	Otra	<input type="text"/>	<input type="text"/>
	C.H.A.	<input type="text"/>	<input type="text"/>
	M.H.A.	<input type="text"/>	<input type="text"/>
Otra	Otra	<input type="text"/>	<input type="text"/>
		<input type="text"/>	<input type="text"/>

PROPUESTA ACTUACION

ENTORNO	Tipo	Plazo	ELEMENTO	Tipo	Plazo
Ordenación (L.S.)	N.S.	Corto	Ordenación (L.S.)	<input type="text"/>	<input type="text"/>
Declaración (L.T.)	<input type="text"/>	<input type="text"/>	Declaración (L.T.)	<input type="text"/>	<input type="text"/>
Intervención	<input type="text"/>	<input type="text"/>	Intervención	<input type="text"/>	<input type="text"/>
Otra	<input type="text"/>	<input type="text"/>	Otra	Obras	Medio

CALIFICACION ELEMENTO

Interes

FOTOGRAFIA

DESCRIPCION

Ermita de pequeño tamaño, una nave en ruinas. Ventana románica, el resto época indiferenciada. Sin cubierta.

OBSERVACIONES Y RECOMENDACIONES

Abandonada y en ruinas

BIBLIOGRAFIA

CONJUNTO	Nº Municipio	Nº Poblacion y Sector	UTM	o Lambert	Nº Ficha
	158	2 1	X 594	Y 825	1455

IDENTIFICACION Y LOCALIZACION

Denominación	Casco antiguo
Municipio	Lerma
Población	"
Sector o Barrio	
Espacio	

ACCESIBILIDAD

Acceso asfaltado, vehiculo ordinario
 Acceso no asfaltado, vehiculo ordinario
 Acceso no asfaltado, vehiculo todo terreno
 Acceso no asfaltado, a pie

Nº Km	00

TIPOLOGIA CONJUNTO

CARACTER		AGRUPACION	
Urbano	<input checked="" type="checkbox"/>	Concentrada	<input checked="" type="checkbox"/>
Rural	<input type="checkbox"/>	Dispersa	<input type="checkbox"/>
Mixto	<input type="checkbox"/>		

ENTORNO CONJUNTO

	MEDIO FISICO (Grado de interes)		MEDIO EDIFICADO (Grado de interes)	
	Calidad visual	Calidad ambiental	Calidad visual	Calidad ambiental
Extensión amplia				
Extensión media	Destacado	Apreciable		
Extensión escasa	Apreciable	Inconveniente	Apreciable	Inconveniente

CARACTERISTICAS ESTRUCTURALES
CALIFICACION PARCIAL

 Interes Regional

TRAZADO		FUNCION		EDIFICACION	
Tipo	Grado de pervivencia	Tipo	Grado de pervivencia	Tipo	Grado de pervivencia
Medieval	Apreciable	Agrícola	Apreciable	Popular	Parcial
Renacentista	Parcial	Residencial	Parcial	Medieval	Restos
Barroco	"			Renacentista	Apreciable
				Barroco	"
				Moderno	Apreciable

CARACTERISTICAS ESPACIALES
CALIFICACION PARCIAL

 Interes Provincial

Tipo Espacios		Nº con ficha	Nº sin ficha	Tipo Espacios		Nº con ficha	Nº sin ficha
Calles o tramos			11	Otras plazas		1	2
Calles paseos o ramblas			2	Campas o atrio			2
Calles cornisa de vistas			1	Espacios arbolados			1
Plaza Mayor o espectáculos		1		Fuente			1

CARACTERISTICAS EDIFICACION
CALIFICACION PARCIAL

 Interes Regional

Tipo Espacios		Nº con ficha	Nº sin ficha	Tipo Espacios		Nº con ficha	Nº sin ficha
Militar o defensiva		1		Sanitaria u hospitalaria		1	
Religiosa		4		Institucional o representativa		1	1
Conventual o monástica		3		Residencial		3	49
Cultural o docente		2		Otras		1	

PROTECCION JURIDICA EXISTENTE CONJUNTO

		Tipo	Fase	Fecha aprobacion
Ley suelo	PG.			
	NS.			
	DS.			
	PE.			
	Otra			
Ley tesoro	C.H.A.	Nacional	Declarado	3-Junio-1965
	M.H.A.			
	Otra			
Otra				

PROPUESTA ACTUACION

ENTORNO	Tipo	Plazo	CONJUNTO	Tipo	Plazo
Ordenación (L.S.)	P.G.	Muy urgente	Ordenación (L.S.)	Plan Esp.	Muy urgente
Declaración (L.T.)			Declaración (L.T.)		
Intervención			Intervención		
Otra			Otra		

CALIFICACION CONJUNTO

 Interes Global Nacional

FOTOGRAFIA

DESCRIPCION Casco antiguo de tamaño medio. Planta oblonga y alargada. Tiene rondas que en parte coinciden con la carretera con la puerta de muralla, convertida en cárcel, o el paseo de la Solana como otra parte bien definida. Otra parte claramente delimitada, es la cornisa sobre el río Arlanza. Parte del trazado es medieval, pero lo más importantes es todo el conjunto de arquitectura de los siglos XVI y XVII y creado por el Duque de Lerma. Lo constituyen las plazas Mayor y de S. Blas, con el palacio Ducal y el convento de San Blas, la plaza de Sta. Clara, con la parroquia de San Juan y el convento de Sta. Clara, unida esta plaza a la Plaza Mayor por la calle de la Audiencia, y ésta a su vez, mediante calle y arcada del Duque a la colegiata con plaza-atrio con crucero. otras edificaciones importantes son el convento de Sto. Domingo, hoy escuela de Formación Profesional, con plaza junto al paseo de la Solana, con arbolado y fuente en ella. Junto a la carretera y la plaza porticada está el convento del Carmen, en ella se sitúa una fábrica de harina. Esta se une con alameda y la zona del puente y el río con la ermita del Cristo del Humilladero. En este borde se sitúan las bodegas, hoy casi en completo abandono. Otra plaza, ya en la parte del casco medieval, es la de José Antonio, con varios tramos porticados y teatro en ella, templete para música y arbolado. Varios edificios nuevos fuera de volumen y escala. La calle Mayor parte de la puerta de muralla y llega a la Plaza Mayor. Es la calle más importante del núcleo. Tipología muy diversa con empleo de sillaría y mampostería en los edificios más nobles. Estructura de madera, adobe o ladrillo en plantas altas de edificios más populares, en gran parte enfoscados. Algunos ejemplos de casas o casonas del siglo XIX, como la fonda situada en la calle Mayor. En esta última se concentra la mayor parte del comercio y actividades del núcleo, completándose con los pegados a la carretera. Un barrio está situado al otro lado de la carretera, con el antiguo convento de S. Francisco en él. Fuero concedido en 1148 por Alfonso VII de Castilla y León. Poblado indígena celtibérico, posteriormente romanizado.

OBSERVACIONES y RECOMENDACIONES

Citado documentalmente en 978. En 1046 se cita con su alfoz. En 1148 Alfonso VII dá privilegio de repoblación a Lerma.

REFERENCIAS BIBLIOGRAFICAS

CONJUNTO	Nº Municipio	Nº Poblacion y Sector	UTM	Lambert	Nº Ficha
	158	2 1	X 594	Y 825	1456

IDENTIFICACION Y LOCALIZACION

Denominación	Plazas Mayor y San Blas
Municipio	Lerma
Población	"
Sector o Barrio	
Espacio	

ACCESIBILIDAD

Acceso asfaltado, vehiculo ordinario	Nº Km
Acceso no asfaltado, vehiculo ordinario	00
Acceso no asfaltado, vehiculo todo terreno	
Acceso no asfaltado, a pie	

TIPOLOGIA CONJUNTO

CARACTER		AGRUPACION	
Urbano	<input checked="" type="checkbox"/>	Concentrada	<input checked="" type="checkbox"/>
Rural	<input type="checkbox"/>	Dispersa	<input type="checkbox"/>
Mixto	<input type="checkbox"/>		

ENTORNO CONJUNTO

	MEDIO FISICO (Grado de interes)		MEDIO EDIFICADO (Grado de interes)	
	Calidad visual	Calidad ambiental	Calidad visual	Calidad ambiental
Extensión amplia				
Extensión media		Apreciable		
Extensión escasa	Escaso		Escaso	Destacado

CARACTERISTICAS ESTRUCTURALES

TRAZADO		FUNCION		EDIFICACION	
Tipo	Grado de pervivencia	Tipo	Grado de pervivencia	Tipo	Grado de pervivencia
Barroca	Predominante	Comercial	Apreciable	Popular	Parcial
		Residencial	Parcial	Barroca	Apreciable

CARACTERISTICAS ESPACIALES

Tipo Espacios		CALIFICACION PARCIAL		Interes	
		Nº con ficha	Nº sin ficha	Nacional	

CARACTERISTICAS EDIFICACION

Tipo Espacios		CALIFICACION PARCIAL		Interes	
		Nº con ficha	Nº sin ficha	Nacional	
Conventual o monástica		1			
Residencial doméstica			16		
" palacial		1			

PROTECCION JURIDICA EXISTENTE CONJUNTO

	Tipo	Fase	Fecha aprobacion
Ley suelo	P.G.		
	N.S.		
	D.S.		
	P.E.		
	Otra		
Ley tesoro	C.H.A.		
	M.H.A.		
	Otra		
Otra			

PROPUESTA ACTUACION

ENTORNO	Tipo	Plazo	CONJUNTO	Tipo	Plazo
Ordenación (L.S.)	P.B.	Muy urgente	Ordenación (L.S.)	P. Esp.	Muy urgente
Declaración (L.T.)			Declaración (L.T.)		
Intervención			Intervención		
Otra			Otra		

CALIFICACION CONJUNTO

 Interes Global Nacional

FOTOGRAFIA

DESCRIPCION

Son dos espacios concatenados. La Plaza Mayor de gran tamaño, planta rectangular. Una de sus esquinas donde se sitúa el p^{al}acio, enlaza con la plaza de San Blas. El otro lateral está partido y de él salen tres calles, la calle Mayor a un lado, y al extremo la calle de la Audiencia, que enlaza con la plaza de Sta. Clara. Estos espacios forman el conjunto del siglo XVII, que es la parte de más interés. Los otros dos lados de la plaza son porticados, de dos plantas, con módulos repetidos, columnas y capiteles dóricos, en piedra. El otro lado lo ocupa la mole del palacio ducal. En uno de los laterales se sitúan, en bajos, varios comercios. El suelo está pavimentado en canto rodado, en parte roto y hundido, pavimento de interés. La plaza de San Blas es de menor tamaño y en ella se sitúa el convento del mismo nombre. La planta es rectangular.

OBSERVACIONES Y RECOMENDACIONES

BIBLIOGRAFIA

- Gutkind "Hª del Urbanismo en la Península Ibérica".
- I.P.C. E. Conjuntos Histórico-artísticos, sitio Mixtos urbano-rurales" Mº de Educación y Ciencia 1967.

ELEMENTO	Nº Municipio	Nº Población y Sector	UTM	Lambert	Nº Ficha
	168	2 1	X 594	Y 825	1457

IDENTIFICACION Y LOCALIZACION

Denominación: Convento de Santo Domingo
Municipio: Lerma
Población: "
Localización: Pza. San Blas

Referenciación catastral: hoja [] manzana [] parcela []

ACCESIBILIDAD

Acceso asfaltado, vehiculo ordinario: 00
Acceso no asfaltado, vehiculo ordinario: []
Acceso no asfaltado, vehiculo todo terreno: []
Acceso no asfaltado, a pie: []

TIPOLOGIA ENTORNO

Parcial: []
Predominante: Urbano
Total: []

ENTORNO ELEMENTO

PERCEPCION VISUAL: Grado de interes
Extensión amplia: []
Extensión media: []
Extensión escasa: Apreciable

CALIDAD AMBIENTAL: Grado de interes
Extensión amplia: []
Extensión media: Destacado
Extensión escasa: []

TIPOLOGIA ELEMENTO

Anonimo o popular: []
Formal o culto: [X]
Organización simple: []
Organización compleja: [X]

UNIDADES PARCIALES CATALOGADAS

Nº Ficha	Denominación

CLASIFICACION HISTORICA ELEMENTO

Siglo o Etapa Historica: XVII-XVIII Estilo arquitectonico: Barroco

XVI: Renacentista

PROPIEDAD

Religiosa

USO ACTUAL

Religioso

CONSERVACION GLOBAL

Estado: Bien Ambito: General
Deficiente Parcial

PROTECCION JURIDICA EXISTENTE ELEMENTO

	Tipo	Fase	Fecha aprobación
Ley suelo	PG.		
	NS.		
	D.S.		
	P.E.		
	Otra		
Ley tesoro	C.H.A.		
	M.H.A.		
	Otra		
Otra			

PROPUESTA ACTUACION

ENTORNO	Tipo	Plazo	ELEMENTO	Tipo	Plazo
Ordenación (L.S.)	P.Esp.	Muy urgente	Ordenación (L.S.)		
Declaración (L.T.)			Declaración (L.T.)		
Intervención			Intervención		
Otra			Otra	Obras	Corta

CALIFICACION ELEMENTO

Interes: Provincial

FOTOGRAFIA

DESCRIPCION

Convento que se unía al palacio Ducal con arco que sujetaba un cuerpo volado. Compuesto por iglesia de una nave con crucero y capilla y sacristía en cabecera que completa una planta rectangular. A los pies fachada, con pórtico en planta baja con un arco de medio punto con reja y dos huecos rectangulares. Sobre ellos hornacina con imagen, rematado por frontón curvo y dos huecos sobre ellos y dos grandes escudos con orla. Rematado toda la fachada por frontón on óculo. Anejo en lateral, espadaña, dos cuerpos de dos y un huecos respectivamente, el último incluido en el frontón que remata. Ala aneja de dos alturas con huecos recercados. Posiblemente tenga un patio alrededor del cual estén las zonas de comunidad.

Tapia que rodea el recinto, con huerto-jardín.

OBSERVACIONES Y RECOMENDACIONES

No se ha podido visitar el interior. Retablo con quince tablas de calidad.

BIBLIOGRAFIA

- Cruz, Fray Valentín de la "Burgos. Guía completa de las tierras del Cid." Diputación Provincial de Burgos, 1975.
- Gutkind "Hª del Urbanismo en la península Ibérica".
- Ponz, Antonio "Viaje de España" 1758.

ELEMENTO	Nº Municipio	Nº Población y Sector	UTM	o Lambert	Nº Ficha
	158	2 1	X 594	Y 825	458

IDENTIFICACION Y LOCALIZACION

Denominación	Palacio Ducal
Municipio	Lerma
Población	"
Localización	Pza. Mayor o del Generalísimo

Referenciación catastral hoja manzana parcela
ACCESIBILIDAD

Acceso asfaltado, vehiculo ordinario	Nº Km
Acceso no asfaltado, vehiculo ordinario	00
Acceso no asfaltado, vehiculo todo terreno	
Acceso no asfaltado, a pie	

TIPOLOGIA ENTORNO

	Tipo
Parcial	
Predominante	Urbano
Total	

ENTORNO ELEMENTO

PERCEPCION VISUAL		CALIDAD AMBIENTAL	
	Grado de interes		Grado de interes
Extensión amplia		Extensión amplia	
Extensión media		Extensión media	Destacado
Extensión escasa	Destacado	Extensión escasa	

TIPOLOGIA ELEMENTO

Anonimo o popular	<input type="checkbox"/>
Formal o culto	<input checked="" type="checkbox"/>
Organización simple	<input type="checkbox"/>
Organización compleja	<input checked="" type="checkbox"/>

UNIDADES PARCIALES CATALOGADAS

Nº Ficha	Denominación

CLASIFICACION HISTORICA ELEMENTO

Siglo o Etapa Historica	Estilo arquitectonico
XVII-XVIII	Barroco

PROPIEDAD

Entidades
Individual

USO ACTUAL

Privado oficinas
Comercial-hotelerero
Vivienda
Vacante e Industrial

CONSERVACION GLOBAL

Estado	Ambito
Bien	Parcial
Deficiente	Parcial

PROTECCION JURIDICA EXISTENTE ELEMENTO

	Tipo	Fase	Fecha aprobación
Ley suelo	PG.		
	N.S.		
	D.S.		
	P.E.		
	Otra		
Ley tesoro	C.H.A.		
	M.H.A.		
	Otra		
Otra			

PROPUESTA ACTUACION

ENTORNO	Tipo	Plazo	ELEMENTO	Tipo	Plazo
Ordenación (L.S.)	P.Esq.	Muy urgente	Ordenación (L.S.)		
Declaración (L.T.)			Declaración (L.T.)	M.H.A.N.	Muy urgente
Intervención			Intervención		
Otra			Otra	Obras	Rapido

CALIFICACION ELEMENTO

Interes Regional

FOTOGRAFIA

DESCRIPCION

Palacio Ducal mandado construir por Francisco Gómez de Sandoval, primer Duque de Lerma. El arquitecto fue Francisco de Mora y fue construido entre 1602 y 1617. Planta rectangular. Fachada a la Plaza Mayor. Cuerpo central de tres alturas, huecos simétricos y recercados. Algunos de ellos cegados. Fachada centrada con puerta adintelada con columna a ambos lados, rematado por frontón curvo y dos escudos con orlas. Torreones en esquinas, de cuatro alturas y huecos simétricos. Fachada lateral con arcada de tres huecos en ladrillo y balcón en última planta. Se unía al convento anejo por cuerpo - volado, hoy desaparecido, aunque se nota donde enlazaba. Patio interior de cinco arcos de medio punto en cada lado, que no se ha podido visitar. Todo él está subdividido en múltiples usos y propiedades.

Sillería y mampostería.

OBSERVACIONES Y RECOMENDACIONES

No se ha podido visitar el interior.

BIBLIOGRAFIA

- Cruz, Fray Valentín de la "Burgos. Guía completa de las tierras del Cid". Diputación Provincial de Burgos, 1975.
- Gutkind "Hª del Urbanismo en la Península Ibérica".
- I.P.C.E. Conjuntos Históricos-artísticos, sitios Mixtos urbanos-rurales". Mº de Educación y Ciencia, 1967.
- I.P.C.E. "Monumentos de Arquitectura Militar " Mº de Educación y C. 1968
- Lamperez y Romea, Vicente "Hª de la Arquitectura Civil española de los - siglos I al XVIII. Madrid 1922. Tomos I y II.
- LLacayo, Augusto " Catedral, Cartuja, Huelgas, Monumentos artísticos e - Históricos". 1887.
- Ponz, Antonio "Viaje de España 1758."

CONJUNTO	Nº Municipio	Nº Poblacion y Sector	UTM	o Lambert	Nº Ficha
	158-	2 1	X 594	Y 825	1459

IDENTIFICACION Y LOCALIZACION

Denominación	Plaza de Santa Clara y Calle de la Audiencia
Municipio	Lerma
Población	"
Sector o Barrio	
Espacio	

ACCESIBILIDAD

Acceso asfaltado, vehiculo ordinario	Nº Km
Acceso no asfaltado, vehiculo ordinario	00
Acceso no asfaltado, vehiculo todo terreno	
Acceso no asfaltado, a pie	

TIPOLOGIA CONJUNTO

CARACTER		AGRUPACION	
Urbano	<input checked="" type="checkbox"/>	Concentrada	<input checked="" type="checkbox"/>
Rural	<input type="checkbox"/>	Dispersa	<input type="checkbox"/>
Mixto	<input type="checkbox"/>		

ENTORNO CONJUNTO

	MEDIO FISICO (Grado de interes)		MEDIO EDIFICADO (Grado de interes)	
	Calidad visual	Calidad ambiental	Calidad visual	Calidad ambiental
Extensión amplia				
Extensión media	Apreciable	Apreciable		
Extensión escasa			Escaso	Apreciable

CARACTERISTICAS ESTRUCTURALES

TRAZADO		FUNCION		EDIFICACION	
Tipo	Grado de pervivencia	Tipo	Grado de pervivencia	Tipo	Grado de pervivencia
Barroco	Predominante	Residencial	Predominante	Barraca	Predominante
				Moderne	Apreciable

CARACTERISTICAS ESPACIALES

CALIFICACION PARCIAL		CALIFICACION PARCIAL		Interes	Provincial
Tipo Espacios	Nº con ficha	Nº sin ficha	Tipo Espacios	Nº con ficha	Nº sin ficha
Calles o tramos		1			
Calles cornisa de vistas		1			
Campas o atrio		1			
Parques, jardines		1			

CARACTERISTICAS EDIFICACION

CALIFICACION PARCIAL		CALIFICACION PARCIAL		Interes	Regional
	Nº con ficha	Nº sin ficha		Nº con ficha	Nº sin ficha
Religiosa	1				
Conventual o monástica	1				
Institucional o representativa		1			
Residencial domestica		3			

PROTECCION JURIDICA EXISTENTE CONJUNTO

	Tipo	Fase	Fecha aprobacion
Ley suelo	P.G.		
	N.S.		
	D.S.		
	P.E.		
	Otra		
Ley tesoro	C.H.A.		
	M.H.A.		
	Otra		
Otra			

PROPUESTA ACTUACION

ENTORNO	Tipo	Plazo	CONJUNTO	Tipo	Plazo
Ordenación (L.S.)	P.G.	Muy urgente	Ordenación (L.S.)	P.Esp.	Muy urgente
Declaración (L.T.)			Declaración (L.T.)		
Intervención			Intervención		
Otra			Otra		

CALIFICACION CONJUNTO

Interes Global Nacional

FOTOGRAFIA

DESCRIPCION

Plaza de planta en forma de "L", con jardín en ella con arbolado. Un lateral es la arcada del duque, que cubría su paso a la Colegiata, constituye un balcón de vistas sobre el valle. Otro lado es el convento de Sra. Clara y el otro la iglesia de San Juan y casa de dos alturas con la planta primera en ladrillo visto. El otro lado está cerrado por una tapia. La arcada y el borde de la plaza están apoyados donde estuvo la antigua muralla. De la plaza surgen en el centro de uno de sus lados la calle de la Audiencia, que enlaza con la Plaza Mayor. Una casa fechada en 1899. El espacio está dominado por los grandes edificios.

OBSERVACIONES Y RECOMENDACIONES

BIBLIOGRAFIA

I.P.C.E. Conjuntos Histórico-artísticos, sitios mixtos urbano-rurales". Ma E. y C. 1967

ELEMENTO	Nº Municipio	Nº Población y Sector	UTM. o Lambert	Nº Ficha
	158	2 1	X 594 Y 825	1460

IDENTIFICACION Y LOCALIZACION

Denominación	Antigua convento de los Carmelitas, hoy Parroquia de San Juan
Municipio	Lerma
Población	"
Localización	C) de la Audiencia o de Invierno

Referenciación catastral hoja manzana parcela

ACCESIBILIDAD

Acceso asfaltado, vehiculo ordinario	Nº Km
Acceso no asfaltado, vehiculo ordinario	00
Acceso no asfaltado, vehiculo todo terreno	
Acceso no asfaltado, a pie	

TIPOLOGIA ENTORNO

	Tipo
Parcial	
Predominante	Rural
Total	

ENTORNO ELEMENTO

PERCEPCION VISUAL	Grado de interes	CALIDAD AMBIENTAL	Grado de interes
Extensión amplia		Extensión amplia	
Extensión media		Extensión media	Destacado
Extensión escasa	Apreciable	Extensión escasa	

TIPOLOGIA ELEMENTO

Anonimo o popular	<input type="checkbox"/>
Formal o culto	<input checked="" type="checkbox"/>
Organización simple	<input type="checkbox"/>
Organización compleja	<input checked="" type="checkbox"/>

UNIDADES PARCIALES CATALOGADAS

Nº Ficha	Denominación

CLASIFICACION HISTORICA ELEMENTO

Siglo o Etapa Historica	Estilo arquitectonico
XVII	Barroco
XVI	Renacentista

PROPIEDAD

Religiosa

USO ACTUAL

Religiosa

CONSERVACION GLOBAL

Estado	Ambito
Bien	General
Deficiente	Puntual

PROTECCION JURIDICA EXISTENTE ELEMENTO

	Tipo	Fase	Fecha aprobación
Ley suelo	PG.		
	NS.		
	D.S.		
	P.E.		
	Otra		
Ley tesoro	C.H.A.		
	M.H.A.		
	Otra		
Otra			

PROPUESTA ACTUACION

ENTORNO	Tipo	Plazo	ELEMENTO	Tipo	Plazo
Ordenación (L.S.)	P. Esp.	Muy urgente	Ordenación (L.S.)		
Declaración (L.T.)			Declaración (L.T.)		
Intervención			Intervención		
Otra			Otra	Obras	Medio

CALIFICACION ELEMENTO

Interes Comarcal

FOTOGRAFIA

DESCRIPCION

La parroquia de San Juan es la iglesia del antiguo convento de carmelitas (s. XVI-XVII). Cuerpo adosado a la iglesia que se utiliza como ayuntamiento y juzgado. Tiene claustro en su interior. Iglesia de tres naves y crucero, con capilla y sacristía en cabecera, que completan una planta rectangular. Nave central de mayor altura y centro crucero con bóveda destacando su volumen del resto de la nave. Portada a los pies, cuerpo central con arco de medio punto y dos huecos sobre uno de ellos con frontón curvo, dos escudos a los lados y otro encima, de la familia Sandoval. Rematado todo ello por frontón con óculo y campanillo de reloj. Laterales con dos puertas adinteladas y dos óculos sobre ellos. Espadaña en lateral derecho de la nave, de dos cuerpos de dos y un huecos respectivamente. Portada en sillería, el resto mampostería y ladrillo en huecos y cornisa.

OBSERVACIONES Y RECOMENDACIONES

No se ha podido visitar el interior.

BIBLIOGRAFIA

- Florez, Fray Enrique "España Sagrada" 1771.
- I.P.C.E. Conjuntos Histórico-artísticos, sitios Mixtos urbanos-rurales
Mº de Educación y Ciencia. 1967

ELEMENTO	Nº Municipio	Nº Población y Sector	UTM	o Lambert	Nº Ficha
	158	2 1	X 594	Y 825	146

IDENTIFICACION Y LOCALIZACION

Denominación Arcada del Duque de Lerma
Municipio Lerma
Población "
Localización Pza. Santa Clara

Referenciación catastral hoja manzana parcela

ACCESIBILIDAD

Acceso asfaltado, vehiculo ordinario
Acceso no asfaltado, vehiculo ordinario
Acceso no asfaltado, vehiculo todo terreno
Acceso no asfaltado, a pie

Nº Km

00

TIPOLOGIA ENTORNO

Tipo

Parcial
Predominante
Total

Rural

ENTORNO ELEMENTO
PERCEPCION VISUAL

Grado de interes

Extensión amplia
Extensión media
Extensión escasa

Apreciable

CALIDAD AMBIENTAL

Grado de interes

Extensión amplia
Extensión media
Extensión escasa

Apreciable

TIPOLOGIA ELEMENTO

Anonimo o popular
Formal o culto
Organización simple
Organización compleja

UNIDADES PARCIALES CATALOGADAS

Nº Ficha Denominación

CLASIFICACION HISTORICA ELEMENTO

Siglo o Etapa Historica Estilo arquitectonico

XVII-XVIII Barroca

PROPIEDAD

Municipal

USO ACTUAL

Recreativo

CONSERVACION GLOBAL

Estado

Ambito

Bien

General

PROTECCION JURIDICA EXISTENTE ELEMENTO

	Tipo	Fase	Fecha aprobación
Ley suelo P.G.			
	N.S.		
	D.S.		
	P.E.		
	Otra		
Ley tesoro C.H.A.			
	M.H.A.		
	Otra		
Otra			

PROPUESTA ACTUACION
ENTORNO

Ordenación (L.S.)
Declaración (L.T.)
Intervención
Otra

Tipo

Plazo

P.Esp. Muy urgente

ELEMENTO

Ordenación (L.S.)
Declaración (L.T.)
Intervención
Otra

Tipo

Plazo

Mantenimiento periódico

CALIFICACION ELEMENTO

Interes

Provincial

FOTOGRAFIA

DESCRIPCION

Arcada que une el paso desde la parroquia de S. Juan al lateral del convento de Sta. Clara. Ocho arcos dobles de medio punto y se completan por tres más con fachada al exterior. Escudo con inscripción fechada en 1618 y reedificado en 1798 en tiempos de Carlos III.

Sillería. Es un balcón de vistas sobre el valle.

OBSERVACIONES Y RECOMENDACIONES

BIBLIOGRAFIA

ELEMENTO	Nº Municipio	Nº Población y Sector	UTM	o Lambert	Nº Ficha
	158	2 1	X 594	Y 825	1462

IDENTIFICACION Y LOCALIZACION

Denominación Convento Santa Clara
Municipio Lerma
Población "
Localización Pza. de Santa Clara

Referenciación catastral hoja manzana parcela

ACCESIBILIDAD

Acceso asfaltado, vehiculo ordinario
Acceso no asfaltado, vehiculo ordinario
Acceso no asfaltado, vehiculo todo terreno
Acceso no asfaltado, a pie

Nº Km

00

TIPOLOGIA ENTORNO

Parcial
Predominante
Total

Tipo

Urbano

ENTORNO ELEMENTO

PERCEPCION VISUAL

Grado de interes

Extensión amplia
Extensión media
Extensión escasa Apreciable

CALIDAD AMBIENTAL

Grado de interes

Extensión amplia
Extensión media
Extensión escasa

Destacado

TIPOLOGIA ELEMENTO

Anonimo o popular
Formal o culto
Organización simple
Organización compleja

UNIDADES PARCIALES CATALOGADAS

Nº Ficha Denominación

CLASIFICACION HISTORICA ELEMENTO

Siglo o Etapa Historica Estilo arquitectonico

XVII	Barraco

PROPIEDAD

Religiosa

USO ACTUAL

Religioso

CONSERVACION GLOBAL

Estado	Ambito
Bien	General
Deficiente	Puntual

PROTECCION JURIDICA EXISTENTE ELEMENTO

	Tipo	Fase	Fecha aprobación
Ley suelo	P.G.		
	N.S.		
	D.S.		
	P.E.		
Ley tesoro	Otra		
	C.H.A.		
	M.H.A.		
Otra	Otra		

PROPUESTA ACTUACION

ENTORNO	Tipo	Plazo	ELEMENTO	Tipo	Plazo
Ordenación (L.S.)	P. Esp.	Muy urgente	Ordenación (L.S.)		
Declaración (L.T.)			Declaración (L.T.)		
Intervención			Intervención		
Otra			Otra	Obras	Medio

CALIFICACION ELEMENTO

 Interes Provincial

FOTOGRAFIA

DESCRIPCION

Convento de Sta. Clara, constituido por una iglesia de una nave y crucero. Planta en cruz latina. Cúpula en crucero, destacando su volumen del resto de la nave. Bóveda de cañón con lunetas. Puerta en lateral derecho adintelada con escudo sobre ella, tablas del siglo XVII, pintadas en retablo. Adosado a ella cuerpo de dos plantas que es la hospedería del convento. Española en lateral, con dos huecos rematados por frontón, curvo, fechado en 1650. Fachada con huecos simétricos recercados y portada en extremo, con arco de medio punto rebajado, esquinas con apilastrado doble y hornacina en el segundo cuerpo, con imagen y frontón curvo partido rematándola. Rematando todo el frontón con óculo elipsoidal.

Sillería y mampostería.

Arcada del Duque adosada a la cabecera de la nave.

OBSERVACIONES Y RECOMENDACIONES

No se ha podido visitar el interior del convento, aunque sí la iglesia.

BIBLIOGRAFIA

- Cruz, Fray Valentín de la "Burgos. Guía completa de las tierras del Cid". Diputación Provincial de Burgos, 1975.
- Gutkind "Hª del urbanismo en la península ibérica".
- Ponz, Antonio "Viaje de España" 1758.

ELEMENTO	Nº Municipio	Nº Población y Sector	UTM	o Lambert	Nº Ficha
	158	2 1	X 594	Y 825	463

IDENTIFICACION Y LOCALIZACION

Denominación	Casa Con soportal - Teleclub
Municipio	Lerma
Población	"
Localización	C) del Barco

Referenciación catastral hoja manzana parcela
ACCESIBILIDAD

Acceso asfaltado, vehiculo ordinario	Nº Km
Acceso no asfaltado, vehiculo ordinario	00
Acceso no asfaltado, vehiculo todo terreno	
Acceso no asfaltado, a pie	

TIPOLOGIA ENTORNO

	Tipo
Parcial	
Predominante	Urbano
Total	

ENTORNO ELEMENTO

PERCEPCION VISUAL	Grado de interes	CALIDAD AMBIENTAL	Grado de interes
Extensión amplia		Extensión amplia	
Extensión media		Extensión media	
Extensión escasa	Apreciable	Extensión escasa	Destacada

TIPOLOGIA ELEMENTO

Anonimo o popular	<input type="checkbox"/>
Formal o culto	<input checked="" type="checkbox"/>
Organización simple	<input type="checkbox"/>
Organización compleja	<input checked="" type="checkbox"/>

UNIDADES PARCIALES CATALOGADAS

Nº Ficha	Denominación

CLASIFICACION HISTORICA ELEMENTO

Siglo o Etapa Historica	Estilo arquitectonico
XVII-XVIII	Barroco
Indeterminado	Popular

PROPIEDAD

Municipal

USO ACTUAL

Cultural
Recreativo

CONSERVACION GLOBAL

Estado	Ambito
Bien	General
Deficiente	Puntual

PROTECCION JURIDICA EXISTENTE ELEMENTO

	Tipo	Fase	Fecha aprobación
Ley suelo	P.G.		
	N.S.		
	D.S.		
	P.E.		
	Otra		
Ley tesoro	C.H.A.		
	M.H.A.		
	Otra		
Otra			

PROPUESTA ACTUACION

ENTORNO	Tipo	Plazo	ELEMENTO	Tipo	Plazo
Ordenación (L.S.)	P. Esp.	Muy urgente	Ordenación (L.S.)		
Declaración (L.T.)			Declaración (L.T.)		
Intervención			Intervención		
Otra			Otra	Obras	Medio

CALIFICACION ELEMENTO

Interes Comarcal

FOTOGRAFIA

DESCRIPCION

Casa de planta rectangular. Dos alturas con soportal apoyado en siete pilastras de piedra. Planta primera enfoscada. Tejado a tres aguas. Planta baja en mampostería y sillería. Es un contenedor de uso públicos con bar-casino y teleclub.

OBSERVACIONES Y RECOMENDACIONES

BIBLIOGRAFIA

ELEMENTO	Nº Municipio	Nº Población y Sector	UTM	o Lambert	Nº Ficha
	158	2 1	X 594	Y 825	1464

IDENTIFICACION Y LOCALIZACION

Denominación	Ermita de la Piedad
Municipio	Lerma
Población	"
Localización	C) Mayor esquina a C) José Zorrilla

Referenciación catastral hoja manzana parcela

ACCESIBILIDAD

Acceso asfaltado, vehiculo ordinario	Nº Km
Acceso no asfaltado, vehiculo ordinario	00
Acceso no asfaltado, vehiculo todo terreno	
Acceso no asfaltado, a pie	

TIPOLOGIA ENTORNO

	Tipo
Parcial	
Predominante	Urbano
Total	

ENTORNO ELEMENTO

PERCEPCION VISUAL	Grado de interes	CALIDAD AMBIENTAL	Grado de interes
Extensión amplia		Extensión amplia	
Extensión media		Extensión media	Destacado
Extensión escasa	Appreciable	Extensión escasa	

TIPOLOGIA ELEMENTO

Anonimo o popular	<input type="checkbox"/>
Formal o culto	<input checked="" type="checkbox"/>
Organización simple	<input checked="" type="checkbox"/>
Organización compleja	<input type="checkbox"/>

UNIDADES PARCIALES CATALOGADAS

Nº Ficha	Denominación

CLASIFICACION HISTORICA ELEMENTO

Siglo o Etapa Historica	Estilo arquitectonico
XVII-XVIII	Barroca

PROPIEDAD

Religiosa

USO ACTUAL

Religioso

CONSERVACION GLOBAL

Estado	Ambito
Bien	General

PROTECCION JURIDICA EXISTENTE ELEMENTO

	Tipo	Fase	Fecha aprobación
Ley suelo	PG.		
	N.S.		
	D.S.		
	P.E.		
	Otra		
Ley tesoro	C.H.A.		
	M.H.A.		
	Otra		
Otra			

PROPUESTA ACTUACION

ENTORNO	Tipo	Plazo	ELEMENTO	Tipo	Plazo
Ordenación (L.S.)	P. Esp.	Muy urgente	Ordenación (L.S.)		
Declaración (L.T.)			Declaración (L.T.)		
Intervención			Intervención		
Otra			Otra	Mantenimiento	periódico

CALIFICACION ELEMENTO

Interes Comarcal

FOTOGRAFIA

DESCRIPCION

Ermita de una nave, de gran tamaño, planta rectangular. Torre en cabecera de la nave, con un hueco para campanario y escalera semicircular de caracol embutida en su volumen.

Sillería y mampostería.

OBSERVACIONES Y RECOMENDACIONES

No se ha podido visitar el interior.

BIBLIOGRAFIA

- Cruz, Fray Valentín de la "Burgos. Guía completa de las tierras del Cid". Diputación Provincial de Burgos, 1975.

ELEMENTO	Nº Municipio	Nº Población y Sector	UTM	o Lambert	Nº Ficha
	158	2 1	X 594	Y 825	465

IDENTIFICACION Y LOCALIZACION

Denominación Puerta de Muralla o de la Carcel
Municipio Lerma
Población "
Localización Junto a Cá a Burgos o C/ Mayor

Referenciación catastral hoja manzana parcela

ACCESIBILIDAD

Acceso asfaltado, vehiculo ordinario
Acceso no asfaltado, vehiculo ordinario
Acceso no asfaltado, vehiculo todo terreno
Acceso no asfaltado, a pie

Nº Km

00

TIPOLOGIA ENTORNO

Parcial
Predominante
Total

Tipo

Urbano

ENTORNO ELEMENTO
PERCEPCION VISUAL Grado de interes

Extensión amplia
Extensión media
Extensión escasa Destacado

CALIDAD AMBIENTAL Grado de interes

Extensión amplia
Extensión media Apreciable
Extensión escasa

TIPOLOGIA ELEMENTO

Anonimo o popular
Formal o culto
Organización simple
Organización compleja

UNIDADES PARCIALES CATALOGADAS

Nº Ficha Denominación

CLASIFICACION HISTORICA ELEMENTO

Siglo o Etapa Historica Estilo arquitectonico

XVI	Gótico de transición
XV	Gótico

PROPIEDAD

Municipal

USO ACTUAL

Vivienda

CONSERVACION GLOBAL

Estado	Ambito
Bien	General
Deficiente	Puntual

PROTECCION JURIDICA EXISTENTE ELEMENTO

	Tipo	Fase	Fecha aprobación
Ley suelo	P.G.		
	N.S.		
	D.S.		
	P.E.		
Ley tesoro	Otra		
	C.H.A.		
	M.H.A.		
Otra	Otra		

PROPUESTA ACTUACION

ENTORNO	Tipo	Plazo	ELEMENTO	Tipo	Plazo
Ordenación (L.S.)	P. Esp.	Muy urgente	Ordenación (L.S.)		
Declaración (L.T.)			Declaración (L.T.)		
Intervención			Intervención		
Otra			Otra	Obras	Corto

CALIFICACION ELEMENTO

Interes Provincial

FOTOGRAFIA

DESCRIPCION

Antigua puerta de muralla, convertida en carcel. Dos grandes cubos circulares a ambos lados, cuatro alturas, con aspilleras en parte baja y huecos - más grandes en las dos últimas plantas. Cuerpo central apoyado en dos arcos de medio punto, de dos alturas y en ladrillo. Otro arco de medio punto, con grandes dovelas, como puerta de entrada, escudo en dovela principal. Hueco entre los dos últimos arcos para rastrillo.

OBSERVACIONES Y RECOMENDACIONES

No se ha podido visitar el interior.

BIBLIOGRAFIA

- Chueca Goitia, F. "Hª de la Arquitectura Española Edad Antigua y Media".
- Cruz, Fray Valentín de la "Burgos. Guía completa de las tierras del Cid". Diputación Provincial de Burgos, 1975.
- Gutkind "Hª del Urbanismo en la Península Ibérica".
- I.p.C.E. Conjuntos Históricos-artísticos, sitios Mixtos urbanos-rurales. Mº de Educación y Ciencia, 1967.
- I.P.C.E. "Monumentos de Arquitectura Militar" Mº de E. y Ciencia 1968

ELEMENTO	Nº Municipio	Nº Población y Sector	UTM	o Lambert	Nº Ficha
	158	2 1	X 594	Y 825	1466

IDENTIFICACION Y LOCALIZACION

Denominación: Casa con saportal - Escuela de Niñas
Municipio: Lerma
Población: "
Localización: C) Reventón

Referenciación catastral hoja manzana parcela

ACCESIBILIDAD

Acceso asfaltado, vehiculo ordinario
Acceso no asfaltado, vehiculo ordinario
Acceso no asfaltado, vehiculo todo terreno
Acceso no asfaltado, a pie

Nº Km
00

TIPOLOGIA ENTORNO

Parcial	Tipo
Predominante	Urbano
Total	

ENTORNO ELEMENTO

PERCEPCION VISUAL Grado de interes

Extensión amplia	
Extensión media	
Extensión escasa	Apreciable

CALIDAD AMBIENTAL Grado de interes

Extensión amplia	
Extensión media	Destacado
Extensión escasa	

TIPOLOGIA ELEMENTO

- Anonimo o popular
- Formal o culto.
- Organización simple
- Organización compleja

UNIDADES PARCIALES CATALOGADAS

Nº Ficha	Denominación

CLASIFICACION HISTORICA ELEMENTO

Siglo o Etapa Historica Estilo arquitectonico

XVII-XVIII	Barraco
Indeterminado	Popular

PROPIEDAD

Nacional del Estado
Particular Colec.

USO ACTUAL

Docente
Vivienda

CONSERVACION GLOBAL

Estado	Ambito
Bien	General

PROTECCION JURIDICA EXISTENTE ELEMENTO

	Tipo	Fase	Fecha aprobación
Ley suelo	P.G.		
	N.S.		
	D.S.		
	P.E.		
	Otra		
Ley tesoro	C.H.A.		
	M.H.A.		
	Otra		
Otra			

PROPUESTA ACTUACION

ENTORNO	Tipo	Plazo	ELEMENTO	Tipo	Plazo
Ordenación (L.S.)	P. Esp.	Muy urgente	Ordenación (L.S.)		
Declaración (L.T.)			Declaración (L.T.)		
Intervención			Intervención		
Otra			Otra	Mantenimiento	periódico

CALIFICACION ELEMENTO

Interes Comercial

FOTOGRAFIA

DESCRIPCION

Casa de planta rectangular, dos alturas. Soportal con columnas de piedra con capiteles dóricos y basas cuadradas, que soportan cuerpo en estructura de madera vista y ladrillo. Balcón en ese cuerpo. Tejado a dos aguas. En planta baja mampostería, en parte enfoscada.

OBSERVACIONES Y RECOMENDACIONES

BIBLIOGRAFIA

ELEMENTO	Nº Municipio	Nº Población y Sector	UTM	o Lambert	Nº Ficha
	158	2 1	X 594	Y 825	1467

IDENTIFICACION Y LOCALIZACION

Denominación	Iglesia de San Pedro o Colegiata
Municipio	Lerma
Población	"
Localización	En C) Reventón y Borde del núcleo

Referenciación catastral hoja manzana parcela

ACCESIBILIDAD

Acceso asfaltado, vehiculo ordinario	Nº Km
Acceso no asfaltado, vehiculo ordinario	00
Acceso no asfaltado, vehiculo todo terreno	
Acceso no asfaltado, a pie	

TIPOLOGIA ENTORNO

	Tipo
Parcial	
Predominante	Urbano
Total	

ENTORNO ELEMENTO

PERCEPCION VISUAL	Grado de interes	CALIDAD AMBIENTAL	Grado de interes
Extensión amplia		Extensión amplia	
Extensión media	Destacado	Extensión media	
Extensión escasa		Extensión escasa	Destacado

TIPOLOGIA ELEMENTO

Anonimo o popular	<input type="checkbox"/>
Formal o culto	<input checked="" type="checkbox"/>
Organización simple	<input type="checkbox"/>
Organización compleja	<input checked="" type="checkbox"/>

UNIDADES PARCIALES CATALOGADAS

Nº Ficha	Denominación

CLASIFICACION HISTORICA ELEMENTO

Siglo o Etapa Historica	Estilo arquitectonico
XVI	Gótico de transición
XVI	Renacentista
XVII-XVIII	Barroco

PROPIEDAD

Religiosa

USO ACTUAL

Religioso

CONSERVACION GLOBAL

Estado	Ambito
Bien	General

PROTECCION JURIDICA EXISTENTE ELEMENTO

	Tipo	Fase	Fecha aprobación
Ley suelo	RG.		
	N.S.		
	D.S.		
	P.E.		
	Otra		
Ley tesoro	C.H.A.		
	M.H.A.		
	Otra		
Otra			

PROPUESTA ACTUACION

ENTORNO	Tipo	Plazo	ELEMENTO	Tipo	Plazo
Ordenación (L.S.)	P. Esp.	Muy urgente	Ordenación (L.S.)		
Declaración (L.T.)			Declaración (L.T.)	M.H.A.N.	Muy urgente
Intervención			Intervención		
Otra			Otra	Mantenimiento	periódico

CALIFICACION ELEMENTO

Interes Regional

FOTOGRAFIA

DESCRIPCION

Iglesia de tres naves, de gran volumen, planta rectangular. Bóvedas estrelladas sobre columnas jónicas, cuatro tramos. Cero en el penúltimo tramo de la nave central, con sillería y dos órganos. Cabecera circular con retablo barroco. Galería de circulación detrás de la cabecera con bóvedas de estrella, de curiosa solución, que dan acceso a tres capillas barrocas. En la cabecera está la estatua orante y sepulcro en bronce de Cristobal de Rojas y Sandoval. Torre a los pies de la nave, cuatro cuerpos rematado por tejado piramidal y pináculo final y buhardillones de estilo veneciano, con arco triunfal, reloj, hornacinas y escudos. Dos cuerpos bajos a ambos lados, son capillas, una dedicada a baptisterio. Portada en lateral derecho, arco de medio punto, con columna a ambos lados, rematada por imposta, hornacina con imagen rematada por frontón curvo y gran escudo con orla. Ventanas con parteluz renacentistas en lateral nave. Pequeño cuerpo volado une la cabecera con el convento de Sta. Clara, era el paso cubierto del Duque. Toda la nave es de gran riqueza decorativa interior. Fue comenzada en el siglo XVI y finalizada en 1617. Tiene estructura gótica tardía, con elementos renacentistas y barrocos.

Sede de una abadía "nullius", dependiente directamente del Papa.

OBSERVACIONES Y RECOMENDACIONES

BIBLIOGRAFIA

- Cruz, Fray Valentín de la "Burgos. Guía completa de las tierras del Cid" Diputación Provincial de Burgos, 1975.
- Chueca Goitia, Fernando "Hª de la Arquitectura Española Edad Antigua, y Media.
- Florez, Fray Enrique "España Sagrada" 1771.

ELEMENTO	Nº Municipio	Nº Población y Sector	UTM	o Lambert	Nº Ficha
	158	2 1	X 594	Y 825	1468

IDENTIFICACION Y LOCALIZACION

Denominación	Convento del Carmen
Municipio	Lerma
Población	"
Localización	Junto a la carretera a Burgos esquina con C) Sta. Teresa de Jesús

Referenciación catastral hoja manzana parcela

ACCESIBILIDAD

Acceso asfaltado, vehículo ordinario	Nº Km
Acceso no asfaltado, vehículo ordinario	00
Acceso no asfaltado, vehículo todo terreno	
Acceso no asfaltado, a pie	

TIPOLOGIA ENTORNO

	Tipo
Parcial	
Predominante	Urbano
Total	

ENTORNO ELEMENTO

PERCEPCION VISUAL	Grado de interes	CALIDAD AMBIENTAL	Grado de interes
Extensión amplia		Extensión amplia	
Extensión media		Extensión media	
Extensión escasa	Apreciable	Extensión escasa	Apreciable

TIPOLOGIA ELEMENTO

Anónimo o popular	<input type="checkbox"/>
Formal o culto	<input checked="" type="checkbox"/>
Organización simple	<input type="checkbox"/>
Organización compleja	<input checked="" type="checkbox"/>

UNIDADES PARCIALES CATALOGADAS

Nº Ficha	Denominación

CLASIFICACION HISTORICA ELEMENTO

Siglo o Etapa Historica	Estilo arquitectonico
XVIII-XVII	Barroco
XVI	Renacentista

PROPIEDAD

Religiosa

USO ACTUAL

Religioso

CONSERVACION GLOBAL

Estado	Ambito
Bien	General
Deficiente	Puntual

PROTECCION JURIDICA EXISTENTE ELEMENTO

	Tipo	Fase	Fecha aprobación
Ley suelo	P.G.		
	N.S.		
	D.S.		
	P.E.		
Ley tesoro	Otra		
	C.H.A.		
	M.H.A.		
Otra	Otra		

PROPUESTA ACTUACION

ENTORNO	Tipo	Plazo	ELEMENTO	Tipo	Plazo
Ordenación (L.S.)	P. Esp.	Muy urgente	Ordenación (L.S.)		
Declaración (L.T.)			Declaración (L.T.)		
Intervención			Intervención		
Otra			Otra	Obras	Corto

CALIFICACION ELEMENTO

Interes Comarcal

FOTOGRAFIA

DESCRIPCION

Convento compuesto por iglesia de una nave con crucero. Planta en cruz latina (s. XVIII). Alas anejas a ella, de dos alturas y cerca de piedra, cerrando la propiedad, con gran jardín-huerto. Iglesia con cúpula en centro crucero, destacando su volumen del resto de la nave. Fachada a los pies de la nave con apilastrado en esquina y rematándola frontón con óculos, bolas y cruz en cornisa. Puerta arco de medio punto, con apilastrado e imposta y sobre ella dos huecos que tienen a los lados dos grandes escudos. Portada en lateral, adintelada, con hornacina rematada por pequeño frontón y dos escudos a los lados. Está tapiada. Cornisa en ladrillo, el resto sillería y mampostería.

OBSERVACIONES Y RECOMENDACIONES

No se ha podido visitar el interior.

BIBLIOGRAFIA

- Cruz, Fray Valentín de la "Burgos. Guía completa de las tierras del Cid". Diputación Provincial de Burgos, 1975.
- Gutkind "Hª del Urbanismo en la Península Ibérica".
- Ponz, Antonio "Viaje de España" 1758.

ELEMENTO	Nº Municipio	Nº Población y Sector	UTM	o Lambert	Nº Ficha
	158	2 1	X 594	Y 825	1469

IDENTIFICACION Y LOCALIZACION

Denominación	Antiguo Convento de Santo Domingo hoy Escuela de F.P.
Municipio	Lerma
Población	"
Localización	Pza. de Santo Domingo

Referenciación catastral hoja manzana parcela

ACCESIBILIDAD

Acceso asfaltado, vehiculo ordinario	Nº Km
Acceso no asfaltado, vehiculo ordinario	00
Acceso no asfaltado, vehiculo todo terreno	
Acceso no asfaltado, a pie	

TIPOLOGIA ENTORNO

	Tipo
Parcial	
Predominante	Rural
Total	

ENTORNO ELEMENTO

PERCEPCION VISUAL	Grado de interes	CALIDAD AMBIENTAL	Grado de interes
Extensión amplia		Extensión amplia	
Extensión media		Extensión media	
Extensión escasa	Apreciable	Extensión escasa	Apreciable

TIPOLOGIA ELEMENTO

Anonimo o popular	<input type="checkbox"/>
Formal o culto	<input checked="" type="checkbox"/>
Organización simple	<input type="checkbox"/>
Organización compleja	<input checked="" type="checkbox"/>

UNIDADES PARCIALES CATALOGADAS

Nº Ficha	Denominación

CLASIFICACION HISTORICA ELEMENTO

Siglo o Etapa Historica	Estilo arquitectonico
XVII-XVIII	Barroco

PROPIEDAD

Municipal
Religiosa

USO ACTUAL

Vivienda
Cultural
Vacante

CONSERVACION GLOBAL

Estado	Ambito
Bien	General
Deficiente	Parcial

PROTECCION JURIDICA EXISTENTE ELEMENTO

	Tipo	Fase	Fecha aprobación
Ley suelo	P.G.		
	N.S.		
	D.S.		
	P.E.		
	Otra		
Ley tesoro	C.H.A.		
	M.H.A.		
	Otra		
Otra			

PROPUESTA ACTUACION

ENTORNO	Tipo	Plazo	ELEMENTO	Tipo	Plazo
Ordenación (L.S.)	P.Esp.	Muy urgente	Ordenación (L.S.)		
Declaración (L.T.)			Declaración (L.T.)		
Intervención			Intervención		
Otra			Otra	obras	Corto

CALIFICACION ELEMENTO

Interes Comarcal

FOTOGRAFIA

DESCRIPCION

Antiguo convento de Sto. Domingo, hoy escuela de Formación Profesional. Compuesto por iglesia de una nave con crucero. Planta en cruz latina, capilla y sacristía en ambos lados de la cabecera. Fachada a los pies, con arco de medio punto. Hornacina con imagen sobre él y otro hueco encima. Dos escudos a los lados, con orlas. Espadaña lo remata, dos huecos para campanas y frontón curvo partido. Adosado a lateral izquierdo cuerpo de dos alturas. Tapia que cierra parte de la propiedad.

Sillería y mampostería.

OBSERVACIONES Y RECOMENDACIONES

No se ha podido visitar el interior, pero la iglesia está muy abandonada.

BIBLIOGRAFIA

- Ponz, Antonio "Viaje a España" 1758.

ELEMENTO	Nº Municipio	Nº Población y Sector	UTM	o Lambert	Nº Ficha
	158	2 1	X 594	Y 825	1470

IDENTIFICACION Y LOCALIZACION

Denominación	Hospital
Municipio	Lerma
Población	"
Localización	En antigua cta. a Rordas o caserío de la Salana

Referenciación catastral hoja manzana parcela

ACCESIBILIDAD

Acceso asfaltado, vehículo ordinario	Nº Km
Acceso no asfaltado, vehículo ordinario	00
Acceso no asfaltado, vehículo todo terreno	
Acceso no asfaltado, a pie	

TIPOLOGIA ENTORNO

	Tipo
Parcial	
Predominante	Urbano
Total	

ENTORNO ELEMENTO

PERCEPCIÓN VISUAL	Grado de interes	CALIDAD AMBIENTAL	Grado de interes
Extensión amplia		Extensión amplia	
Extensión media		Extensión media	
Extensión escasa	Apreciable	Extensión escasa	Escaso

TIPOLOGIA ELEMENTO

Anónimo o popular	<input type="checkbox"/>
Formal o culto	<input checked="" type="checkbox"/>
Organización simple	<input checked="" type="checkbox"/>
Organización compleja	<input type="checkbox"/>

UNIDADES PARCIALES CATALOGADAS

Nº Ficha	Denominación

CLASIFICACION HISTORICA ELEMENTO

Siglo o Etapa Historica	Estilo arquitectonico
XVII-XVIII	Barroco

PROPIEDAD

Individual

USO ACTUAL

Agropecuaria
Vacante

CONSERVACION GLOBAL

Estado	Ambito
Deficiente	General

PROTECCION JURIDICA EXISTENTE ELEMENTO

		Tipo	Fase	Fecha aprobación
Ley suelo	R.G.			
	N.S.			
	D.S.			
	P.E.			
	Otra			
Ley tesoro	C.H.A.			
	M.H.A.			
	Otra			
Otra				

PROPUESTA ACTUACION

ENTORNO	Tipo	Plazo	ELEMENTO	Tipo	Plazo
Ordenación (L.S.)	P. Esp.	Muy urgente	Ordenación (L.S.)		
Declaración (L.T.)			Declaración (L.T.)		
Intervención			Intervención		
Otra			Otra	Obras	Corto

CALIFICACION ELEMENTO

Interes Comarcal

FOTOGRAFIA

DESCRIPCION

Antiguo hospital, hoy en desuso. Planta rectangular, posiblemente con patio central. Fachada con huecos recercados. Arco de medio punto como entrada. Fachada principal en sillería, el resto mampostería y ladrillo.

OBSERVACIONES Y RECOMENDACIONES

No se ha podido visitar el interior,

BIBLIOGRAFIA

ELEMENTO	Nº Municipio	Nº Población y Sector	UTM	o Lambert	Nº Ficha
	158	2 1	X 594	Y 825	1471

IDENTIFICACION Y LOCALIZACION

Denominación: Ermita del Cristo del Humilladero
Municipio: Lerma
Población: "
Localización: Junto a la carretera a Burgos y Puente

Referenciación catastral: hoja [] manzana [] parcela []

ACCESIBILIDAD

Acceso asfaltado, vehiculo ordinario: 00
Acceso no asfaltado, vehiculo ordinario
Acceso no asfaltado, vehiculo todo terreno
Acceso no asfaltado, a pie

TIPOLOGIA ENTORNO

Parcial
Predominante: Urbano
Total

ENTORNO ELEMENTO

PERCEPCION VISUAL Grado de interes
Extensión amplia
Extensión media
Extensión escasa: Apreciable

CALIDAD AMBIENTAL Grado de interes
Extensión amplia
Extensión media
Extensión escasa: Escaso

TIPOLOGIA ELEMENTO

Anonimo o popular:
Formal o culto:
Organización simple:
Organización compleja:

UNIDADES PARCIALES CATALOGADAS

Nº Ficha	Denominación

CLASIFICACION HISTORICA ELEMENTO

Siglo o Etapa Historica: XVII-XVIII Estilo arquitectonico: Barroco

XVII-XVIII	Barroco

PROPIEDAD

Religiosa

USO ACTUAL

Religioso

CONSERVACION GLOBAL

Estado: Bien, Deficiente
Ambito: General, Puntual

PROTECCION JURIDICA EXISTENTE ELEMENTO

	Tipo	Fase	Fecha aprobación
Ley suelo P.G.			
N.S.			
D.S.			
P.E.			
Otra			
Ley tesoro C.H.A.			
M.H.A.			
Otra			
Otra			

PROPUESTA ACTUACION

ENTORNO	Tipo	Plazo	ELEMENTO	Tipo	Plazo
Ordenación (L.S.)	P. Esp.	Muy urgente	Ordenación (L.S.)		
Declaración (L.T.)			Declaración (L.T.)		
Intervención			Intervención		
Otra			Otra	Obras	Medio

CALIFICACION ELEMENTO

Interes: Comarcal

FOTOGRAFIA

DESCRIPCION

Ermita humilladero. Planta cuadrada, con arco de medio punto, con verja barroca. Tejado a cuatro aguas. Sillería.

OBSERVACIONES Y RECOMENDACIONES

BIBLIOGRAFIA

ELEMENTO	Nº Municipio	Nº Población y Sector	UTM	o Lambert	Nº Ficha
	158	2 1	X 594	Y 825	472

IDENTIFICACION Y LOCALIZACION

Denominación	Casona
Municipio	Lerma
Población	"
Localización	Carretera a Burgos

Referenciación catastral hoja manzana parcela

ACCESIBILIDAD

Acceso asfaltado, vehiculo ordinario	Nº Km
Acceso no asfaltado, vehiculo ordinario	00
Acceso no asfaltado, vehiculo todo terreno	
Acceso no asfaltado, a pie	

TIPOLOGIA ENTORNO

	Tipo
Parcial	
Predominante	Urbano
Total	

ENTORNO ELEMENTO

PERCEPCION VISUAL	Grado de interes	CALIDAD AMBIENTAL	Grado de interes
Extensión amplia		Extensión amplia	
Extensión media		Extensión media	Apreciable
Extensión escasa	Apreciable	Extensión escasa	

TIPOLOGIA ELEMENTO

Anonimo o popular	<input type="checkbox"/>
Formal o culto	<input checked="" type="checkbox"/>
Organización simple	<input type="checkbox"/>
Organización compleja	<input checked="" type="checkbox"/>

UNIDADES PARCIALES CATALOGADAS

Nº Ficha	Denominación

CLASIFICACION HISTORICA ELEMENTO

Siglo o Etapa Historica	Estilo arquitectonico
XX	Historicista

PROPIEDAD

Individual

USO ACTUAL

Vivienda

CONSERVACION GLOBAL

Estado	Ambito
Bien	General

PROTECCION JURIDICA EXISTENTE ELEMENTO

	Tipo	Fase	Fecha aprobación
Ley suelo	P.G.		
	N.S.		
	D.S.		
	P.E.		
	Otra		
Ley tesoro	C.H.A.		
	M.H.A.		
	Otra		
Otra			

PROPUESTA ACTUACION

ENTORNO	Tipo	Plazo	ELEMENTO	Tipo	Plazo
Ordenación (L.S.)	P. Esp.	Muy urgente	Ordenación (L.S.)		
Declaración (L.T.)			Declaración (L.T.)		
Intervención			Intervención		
Otra			Otra	Mantenimiento	periódico

CALIFICACION ELEMENTO

Interes Comercial

FOTOGRAFIA

DESCRIPCION

Casona del primer tercio del siglo. Planta rectangular, tres alturas, con torreón en esquina, de cuatro alturas. Torreón con gran rejado a cuatro - aguas, alero de enorme vuelo con canes de madera. Balcón en esquina con - dobles huecos, tres arcos de medio punto en cada fachada última planta. Balcón corrido en fachada lateral mirando al río. Sillería y en parte en- foscada. Verja y tapia cerrando el jardín.

OBSERVACIONES Y RECOMENDACIONES

BIBLIOGRAFIA

ELEMENTO	Nº Municipio	Nº Población y Sector	UTM	o Lambert	Nº Ficha
	158	2	X 594	Y 825	1473

IDENTIFICACION Y LOCALIZACION

Denominación: Caserón , antiguo convento de San Francisco
Municipio: Lerma
Población: "
Localización: Junto a la cta. a Ruyales

Referenciación catastral: hoja [] manzana [] parcela []

ACCESIBILIDAD	Acceso asfaltado, vehiculo ordinario	Nº Km	TIPOLOGIA ENTORNO	
	Acceso no asfaltado, vehiculo ordinario	00		Tipo
	Acceso no asfaltado, vehiculo todo terreno			Parcial
	Acceso no asfaltado, a pie			Predominante
			Total	

ENTORNO ELEMENTO		CALIDAD AMBIENTAL	
PERCEPCION VISUAL	Grado de interes		Grado de interes
Extensión amplia		Extensión amplia	
Extensión media		Extensión media	Escaso
Extensión escasa	Apreciable	Extensión escasa	

TIPOLOGIA ELEMENTO	Anonimo o popular	<input type="checkbox"/>	UNIDADES PARCIALES CATALOGADAS	
	Formal o culto	<input checked="" type="checkbox"/>		Nº Ficha
	Organización simple	<input type="checkbox"/>		Denominación
	Organización compleja	<input checked="" type="checkbox"/>		

CLASIFICACION HISTORICA ELEMENTO

Siglo o Etapa Historica Estilo arquitectonico

XVII-XVIII	Barroco
Indeterminado	Popular

PROPIEDAD	USO ACTUAL	CONSERVACION GLOBAL
Individual	Vivienda	Estado
	Agropecuario	Ambito
		Bien
		Deficiente
		Ruina inminente

PROTECCION JURIDICA EXISTENTE ELEMENTO

	Tipo	Fase	Fecha aprobación
Ley suelo	PG.		
	NS.		
	D.S.		
	P.E.		
Otra			
Ley tesoro	C.H.A.		
	M.H.A.		
	Otra		
Otra			

PROPUESTA ACTUACION

ENTORNO	Tipo	Plazo	ELEMENTO	Tipo	Plazo	
	Ordenación (L.S.)	P.G.		Muy urgente	Ordenación (L.S.)	
	Declaración (L.T.)				Declaración (L.T.)	
	Intervención				Intervención	
	Otra				Otra	Obras

CALIFICACION ELEMENTO Interes: Local

FOTOGRAFIA

DESCRIPCION

Antiguo convento de San Francisco. Varias edificaciones. Una más importante de tres alturas y planta rectangular, con pórtico delantero, tres arcos de medio punto, tapiados. Adosado a él, formando planta en forma de "L", vivienda de dos alturas, en ladrillo y sillería. Balcones a ras de fachada. Otro edificio, posible ermita de planta cuadrada, con gran arco de medio punto, similar a la ermita del Cristo del Humilladero.

Varios muros, algunos con restos de arcos tapiados. Cerca exterior cierra la entrada a la antigua propiedad, se accede por puerta adintelada, con hornacina sobre ella. Sillería, mampostería, adobe y ladrillo.

OBSERVACIONES Y RECOMENDACIONES

BIBLIOGRAFIA

ELEMENTO	Nº Municipio	Nº Población y Sector	UTM	o Lambert	Nº Ficha
	158	2	X 594	Y 825	474

IDENTIFICACION Y LOCALIZACION

Denominación	Puente
Municipio	Lerma
Población	"
Localización	Rio Arlanza, junto a la carretera general a Burgos

Referenciación catastral hoja manzana parcela

ACCESIBILIDAD

Acceso asfaltado, vehiculo ordinario	Nº Km
Acceso no asfaltado, vehiculo ordinario	00
Acceso no asfaltado, vehiculo todo terreno	
Acceso no asfaltado, a pie	

TIPOLOGIA ENTORNO

	Tipo
Parcial	Medio Físico
Predominante	Urbano
Total	

ENTORNO ELEMENTO

PERCEPCION VISUAL	Grado de interes	CALIDAD AMBIENTAL	Grado de interes
Extensión amplia		Extensión amplia	
Extensión media		Extensión media	
Extensión escasa	Apreciable	Extensión escasa	Escaso

TIPOLOGIA ELEMENTO

Anonimo o popular	<input type="checkbox"/>
Formal o culto	<input checked="" type="checkbox"/>
Organización simple	<input type="checkbox"/>
Organización compleja	<input checked="" type="checkbox"/>

UNIDADES PARCIALES CATALOGADAS

Nº Ficha	Denominación

CLASIFICACION HISTORICA ELEMENTO

Siglo o Etapa Historica	Estilo arquitectonico
XVI	Gótico de transición
XVI	Renacentista
XVII	Barroco

PROPIEDAD

Municipal
Nacional del Estado

USO ACTUAL

Viaro

CONSERVACION GLOBAL

Estado	Ambito
Bien	General
Deficiente	Puntual

PROTECCION JURIDICA EXISTENTE ELEMENTO

	Tipo	Fase	Fecha aprobación
Ley suelo	PG.		
	N.S.		
	D.S.		
	PE.		
Ley tesoro	Otra		
	C.H.A.		
	M.H.A.		
Otra	Otra		

PROPUESTA ACTUACION

ENTORNO	Tipo	Plazo	ELEMENTO	Tipo	Plazo
Ordenación (L.S.)	P.Esp.	Muy urgente	Ordenación (L.S.)		
Declaración (L.T.)			Declaración (L.T.)		
Intervención			Intervención		
Otra			Otra	Obras	Carta

CALIFICACION ELEMENTO

Interes Provincial

FOTOGRAFIA

DESCRIPCION

Puente de siete arcos de medio punto. Tajamares en pico y curvos aguas abajo, con sobrerete. Ligero alomamiento y pretil roto en algunas partes. Sillería. Medieval en parte, reformado posteriormente (s. XVI-XVII). Se utiliza como paseo, al haber retirado de él la circulación de vehículos.

OBSERVACIONES Y RECOMENDACIONES

- Abasolo Alvarez, José A. "Comunicaciones de la época romana en la provincia de Burgos". Diputación Provincial de Burgos, 1975.

BIBLIOGRAFIA

ELEMENTO	Nº Municipio	Nº Población y Sector	<input type="checkbox"/> UTM	<input type="checkbox"/> Lambert	Nº Ficha
	158	3	<input checked="" type="checkbox"/> 596	<input type="checkbox"/> 819	1475

IDENTIFICACION Y LOCALIZACION

Denominación	Iglesia de San Mames
Municipio	Lerma
Población	Rabé de los Escuderos
Localización	En entrada al núcleo, junto a la carretera

Referenciación catastral hoja manzana parcela

ACCESIBILIDAD

Acceso asfaltado, vehiculo ordinario	Nº Km
Acceso no asfaltado, vehiculo ordinario	04
Acceso no asfaltado, vehiculo todo terreno	
Acceso no asfaltado, a pie	

TIPOLOGIA ENTORNO

	Tipo
Parcial	
Predominante	Rural
Total	

ENTORNO ELEMENTO

PERCEPCION VISUAL	Grado de interes	CALIDAD AMBIENTAL	Grado de interes
Extensión amplia		Extensión amplia	
Extensión media		Extensión media	Apreciable
Extensión escasa	Apreciable	Extensión escasa	

TIPOLOGIA ELEMENTO

Anonimo o popular	<input checked="" type="checkbox"/>
Formal o culto	<input type="checkbox"/>
Organización simple	<input checked="" type="checkbox"/>
Organización compleja	<input type="checkbox"/>

UNIDADES PARCIALES CATALOGADAS

Nº Ficha	Denominación

CLASIFICACION HISTORICA ELEMENTO

Siglo o Etapa Historica	Estilo arquitectonico
Indeterminado	Popular
XVI	Gótico de transición
XIII	Románico Popular

PROPIEDAD

Religiosa

USO ACTUAL

Religioso

CONSERVACION GLOBAL

Estado	Ambito
Deficiente	General

PROTECCION JURIDICA EXISTENTE ELEMENTO

	Tipo	Fase	Fecha aprobación
Ley suelo	P.G.		
	N.S.		
	D.S.		
	P.E.		
	Otra		
Ley tesoro	C.H.A.		
	M.H.A.		
	Otra		
Otra			

PROPUESTA ACTUACION

ENTORNO	Tipo	Plazo	ELEMENTO	Tipo	Plazo
Ordenación (L.S.)	P.G.	Muy urgente	Ordenación (L.S.)		
Declaración (L.T.)			Declaración (L.T.)		
Intervención			Intervención		
Otra			Otra	Obras	Corto

CALIFICACION ELEMENTO

Interes Local

FOTOGRAFIA

DESCRIPCION

Iglesia de una nave, popular. Planta rectangular, Capilla, sacristía y pórtico adosados en lateral derecho de la nave, popular. Portada con arco de medio punto sencilla en el mismo lateral. Espadaña a los pies, dos cuerpos de dos y un huecos respectivamente (s. XIII) románico popular. Canes y cornisa taqueada, románicos en lateral posterior de la nave.

Sillería y mampostería.

OBSERVACIONES Y RECOMENDACIONES

No se ha podido visitar el interior.

BIBLIOGRAFIA

ELEMENTO	Nº Municipio	Nº Población y Sector	UTM	o Lambert	Nº Ficha
	158	3	X 596	Y 819	1476

IDENTIFICACION Y LOCALIZACION

Denominación	Pozo
Municipio	Lerma
Población	Rabé de los Escuderos
Localización	Calle Principal

Referenciación catastral hoja manzana parcela
ACCESIBILIDAD

Acceso asfaltado, vehiculo ordinario	Nº Km
Acceso no asfaltado, vehiculo ordinario	04
Acceso no asfaltado, vehiculo todo terreno	
Acceso no asfaltado, a pie	

TIPOLOGIA ENTORNO

	Tipo
Parcial	
Predominante	Rural
Total	

ENTORNO ELEMENTO

PERCEPCION VISUAL	Grado de interes	CALIDAD AMBIENTAL	Grado de interes
Extensión amplia		Extensión amplia	
Extensión media		Extensión media	Apreciable
Extensión escasa	Escaso	Extensión escasa	

TIPOLOGIA ELEMENTO

Anonimo o popular	<input checked="" type="checkbox"/>
Formal o culto	<input type="checkbox"/>
Organización simple	<input checked="" type="checkbox"/>
Organización compleja	<input type="checkbox"/>

UNIDADES PARCIALES CATALOGADAS

Nº Ficha	Denominación

CLASIFICACION HISTORICA ELEMENTO

Siglo o Etapa Historica	Estilo arquitectonico
Indeterminada	Popular

PROPIEDAD

Municipal

USO ACTUAL

CONSERVACION GLOBAL

Estado	Ambito
Bien	General

PROTECCION JURIDICA EXISTENTE ELEMENTO

	Tipo	Fase	Fecha aprobación
Ley suelo	P.G.		
	N.S.		
	D.S.		
	P.E.		
	Otra		
Ley tesoro	C.H.A.		
	M.H.A.		
	Otra		
Otra			

PROPUESTA ACTUACION

ENTORNO	Tipo	Plazo	ELEMENTO	Tipo	Plazo
Ordenación (L.S.)	P.G.	Muy urgente	Ordenación (L.S.)		
Declaración (L.T.)			Declaración (L.T.)		
Intervención			Intervención		
Otra			Otra	Mantenimiento	periódico

CALIFICACION ELEMENTO

Interes Local

FOTOGRAFIA

DESCRIPCION

Pozo de gran tamaño, con brocal con piezas continuas en piedra de gran tamaño. Popular.

OBSERVACIONES Y RECOMENDACIONES

BIBLIOGRAFIA

CONJUNTO	Nº Municipio	Nº Poblacion y	Sector	UTM	o Lambert	Nº Ficha
	158	4	1	X 599 Y	822	1477

IDENTIFICACION Y LOCALIZACION

Denominación	Casco Antigua
Municipio	Lerma
Población	Revilla-Cabriada
Sector o Barrio	
Espacio	

ACCESIBILIDAD

- Acceso asfaltado, vehiculo ordinario
- Acceso no asfaltado, vehiculo ordinario
- Acceso no asfaltado, vehiculo todo terreno
- Acceso no asfaltado, a pie

Nº Km	00

TIPOLOGIA CONJUNTO

CARACTER		AGRUPACION	
Urbano	<input type="checkbox"/>	Concentrada	<input checked="" type="checkbox"/>
Rural	<input checked="" type="checkbox"/>	Dispersa	<input type="checkbox"/>
Mixto	<input type="checkbox"/>		

ENTORNO CONJUNTO

	MEDIO FISICO (Grado de interes)		MEDIO EDIFICADO (Grado de interes)	
	Calidad visual	Calidad ambiental	Calidad visual	Calidad ambiental
Extensión amplia				
Extensión media		Apreciable		
Extensión escasa	Apreciable		Apreciable	Inconveniente

CARACTERISTICAS ESTRUCTURALES

TRAZADO		FUNCION		EDIFICACION	
Tipo	Grado de pervivencia	Tipo	Grado de pervivencia	Tipo	Grado de pervivencia
Medieval	Parcial	Agrícola	Parcial	Popular	Parcial
		Ganadera	"	Medieval	Restos
		Residencial	"	Barraca	"
				Moderne	Apreciable

CARACTERISTICAS ESPACIALES

Tipo Espacios		CALIFICACION PARCIAL		Tipo Espacios	
		Nº con ficha	Nº sin ficha		Nº con ficha / Nº sin ficha
Calles o tramos			6	Otros	7
Campas o atrio			1		
Espacios arbolados			1		
Eras			1		

CARACTERISTICAS EDIFICACION

Tipo Espacios		CALIFICACION PARCIAL		Tipo Espacios	
		Nº con ficha	Nº sin ficha		Nº con ficha / Nº sin ficha
Religiosa		1			
Cultural o monástica			1		
Residencial doméstica			25		
Agropecuaria			2		

PROTECCION JURIDICA EXISTENTE CONJUNTO

		Tipo	Fase	Fecha aprobacion
Ley suelo	P.G.			
	N.S.			
	D.S.			
	P.E.			
	Otra			
Ley tesoro	C.H.A.			
	M.H.A.			
	Otra			
Otra				

PROPUESTA ACTUACION

ENTORNO	Tipo	Plazo	CONJUNTO	Tipo	Plazo
Ordenación (L.S.)	P. G.	Muy urgente	Ordenación (L.S.)	P. G.	Muy urgente
Declaración (L.T.)			Declaración (L.T.)		
Intervención			Intervención		
Otra			Otra		

CALIFICACION CONJUNTO

Interes Global	Comercial
----------------	-----------

FOTOGRAFIA

DESCRIPCION

Casco antiguo de tamaño pequeño-medio. Calle principal o calle Real en su parte baja, con algunas casas porticadas, de ella parten octogonalmente las calles secundarias que suben por la ladera. La iglesia se sitúa en el lugar más alto, en borde del núcleo, junto a las bodegas. Tipología de tradición medieval. Varios almacenes y establos son ejemplos de arquitectura. Cuerpos volados y algunas chimeneas pinariegas. Una casa fechada en 1908.

OBSERVACIONES Y RECOMENDACIONES

BIBLIOGRAFIA

ELEMENTO	Nº Municipio	Nº Población y Sector	UTM	o Lambert	Nº Ficha
	158	4 1	X 599	Y 822	1478

IDENTIFICACION Y LOCALIZACION

Denominación: Iglesia de Santa Elena
Municipio: Lerma
Población: Revilla - Cabriada
Localización: En cerro, borde del núcleo

Referenciación catastral: hoja [] manzana [] parcela []

ACCESIBILIDAD

Acceso asfaltado, vehiculo ordinario
Acceso no asfaltado, vehiculo ordinario
Acceso no asfaltado, vehiculo todo terreno
Acceso no asfaltado, a pie

Nº Km

00

TIPOLOGIA ENTORNO

Parcial
Predominante
Total

Tipo

Rural

ENTORNO ELEMENTO

PERCEPCION VISUAL Grado de interes

Extensión amplia
Extensión media: Destacado
Extensión escasa

CALIDAD AMBIENTAL Grado de interes

Extensión amplia
Extensión media: Apreciable
Extensión escasa

TIPOLOGIA ELEMENTO

Anónimo o popular
Formal o culto:
Organización simple
Organización compleja:

UNIDADES PARCIALES CATALOGADAS

Nº Ficha Denominación

CLASIFICACION HISTORICA ELEMENTO

Siglo o Etapa Historica Estilo arquitectonico

XII	Románico Culto
XV	Gótico
XVI	Renacentista
XVII-XVIII	Barroco

PROPIEDAD

Religiosa

USO ACTUAL

Religioso

CONSERVACION GLOBAL

Estado	Ambito
Bien	Parcial
Deficiente	"

PROTECCION JURIDICA EXISTENTE ELEMENTO

	Tipo	Fase	Fecha aprobación
Ley suelo	PG.		
	NS.		
	D.S.		
	P.E.		
Ley tesoro	Otra		
	C.H.A.		
	M.H.A.		
Otra	Otra		

PROPUESTA ACTUACION

ENTORNO	Tipo	Plazo	ELEMENTO	Tipo	Plazo
Ordenación (L.S.)	P.G.	Muy urgente	Ordenación (L.S.)		
Declaración (L.T.)			Declaración (L.T.)		
Intervención			Intervención		
Otra			Otra	Obras	Corto

CALIFICACION ELEMENTO

Interes: Comarcal

FOTOGRAFIA

DESCRIPCION

Iglesia de tres naves, o una con crucero doble. Restos importantes románicos. Canes labrados en toda la nave, con motivos decorativos varios, cabezas animales y humanas y distintas figuras, románico. Portada en lateral izquierdo, cuatro arquivoltas de medio punto (s. XII), protegida por pequeño tejadillo, columnas y capiteles, uno de ellos a cada lado, es un ángel. Decoración con figuras humanas y animales. Ventanas apuntadas (s. XV) y geminadas en lateral. En cabecera otra ventana apuntada, de una arquivolta. Torre a los pies de la nave, dos huecos para campanario en cada fachada, gárgolas en esquina y peto renacentista. Escalera de forma de "L", adosada a ella. Sillería. Atrio con cerca de piedra.

OBSERVACIONES Y RECOMENDACIONES

No se ha podido visitar el interior.

BIBLIOGRAFIA

- Cruz, Fray Valentín de la "Burgos. Guía completa de las tierras del Cid". Diputación Provincial de Burgos, 1975.
- Pérez Carmona, José "Arquitectura y escultura románicas en la provincia de Burgos. Ed. Calpe, 1974.

ELEMENTO	Nº Municipio	Nº Población y Sector	UTM	o Lambert	Nº Ficha
	158	5	X 590	Y 826	479

IDENTIFICACION Y LOCALIZACION

Denominación	Iglesia de San Miguel Arcangel
Municipio	Lerma
Población	Ruyales del Agua
Localización	En cerro, borde del núcleo, junto a las eras

Referenciación catastral hoja manzana parcela

ACCESIBILIDAD

Acceso asfaltado, vehiculo ordinario	Nº Km
Acceso no asfaltado, vehiculo ordinario	00
Acceso no asfaltado, vehiculo todo terreno	
Acceso no asfaltado, a pie	

TIPOLOGIA ENTORNO

	Tipo
Parcial	
Predominante	Rural
Total	

ENTORNO ELEMENTO

PERCEPCION VISUAL		Grado de interes		CALIDAD AMBIENTAL		Grado de interes	
Extensión amplia				Extensión amplia			
Extensión media				Extensión media			
Extensión escasa	Apreciable			Extensión escasa	Escaso		

TIPOLOGIA ELEMENTO

Anonimo o popular	<input checked="" type="checkbox"/>
Formal o culto	<input type="checkbox"/>
Organización simple	<input checked="" type="checkbox"/>
Organización compleja	<input type="checkbox"/>

UNIDADES PARCIALES CATALOGADAS

Nº Ficha	Denominación

CLASIFICACION HISTORICA ELEMENTO

Siglo o Etapa Historica	Estilo arquitectonico
XIII	Románico Popular
XIII-XIV	Románico de Transición al Gótico
XVIII	Barroco
Indeterminado	Popular

PROPIEDAD

Religiosa

USO ACTUAL

Religioso

CONSERVACION GLOBAL

Estado	Ambito
Bien	General
Deficiente	Puntual

PROTECCION JURIDICA EXISTENTE ELEMENTO

		Tipo	Fase	Fecha aprobación
Ley suelo	P.G.			
	N.S.			
	D.S.			
	P.E.			
	Otra			
Ley tesoro	C.H.A.			
	M.H.A.			
	Otra			
Otra				

PROPUESTA ACTUACION

ENTORNO		Tipo	Plazo	ELEMENTO		Tipo	Plazo
Ordenación (L.S.)		P.G.	Muy urgente	Ordenación (L.S.)			
Declaración (L.T.)				Declaración (L.T.)			
Intervención				Intervención			
Otra				Otra	Obras	Medio	

CALIFICACION ELEMENTO

Interes Comarcal

FOTOGRAFIA

DESCRIPCION

Iglesia de una nave, románica, con añadido popular en lateral posterior, Cabecera ábside semicircular románica (s. XIII). Contrafuertes circulares con basa cuadrada y pequeños capiteles, canes de forma geométrica. Ventana de una arquivolta en vanos del ábside, ligeramente apuntada. Portada en lateral, cuatro arquivoltas apuntadas, con capiteles y columnas (s. XIII-XIV), con escasa decoración. Espadaña a los pies de la nave, dos huecos, rematados por frontón y campanillo de reloj (s. XVIII) barroca. Sillería y mampostería, ladrillo.

OBSERVACIONES Y RECOMENDACIONES

No se ha podido visitar el interior.

BIBLIOGRAFIA

ELEMENTO	Nº Municipio	Nº Población y Sector	UTM	o Lambert	Nº Ficha
	158	6	X 596	Y 826	1480

IDENTIFICACION Y LOCALIZACION

Denominación: Casona de la Granja Villa Carmen
Municipio: Lerma
Población: Santillan
Localización: En el centro de la granja

Referenciación catastral: hoja manzana parcela

ACCESIBILIDAD

Acceso asfaltado, vehiculo ordinario
Acceso no asfaltado, vehiculo ordinario
Acceso no asfaltado, vehiculo todo terreno
Acceso no asfaltado, a pie

Nº Km

00

TIPOLOGIA ENTORNO

Parcial
Predominante
Total

Tipo

Medio Físico
Rural

ENTORNO ELEMENTO
PERCEPCION VISUAL

Grado de interes

Extensión amplia
Extensión media
Extensión escasa

Apreciable

CALIDAD AMBIENTAL

Grado de interes

Extensión amplia
Extensión media
Extensión escasa

Apreciable

TIPOLOGIA ELEMENTO

Anonimo o popular
Formal o culto
Organización simple
Organización compleja

UNIDADES PARCIALES CATALOGADAS

Nº Ficha Denominación

CLASIFICACION HISTORICA ELEMENTO

Siglo o Etapa Historica Estilo arquitectonico

XX	Historicista

PROPIEDAD

Individual

USO ACTUAL

Vivienda
Agropecuaria

CONSERVACION GLOBAL

Estado	Ambito
Bien	General

PROTECCION JURIDICA EXISTENTE ELEMENTO

	Tipo	Fase	Fecha aprobación
Ley suelo	P.G.		
	N.S.		
	D.S.		
	P.E.		
Ley tesoro	Otra		
	C.H.A.		
	M.H.A.		
Otra	Otra		

PROPUESTA ACTUACION
ENTORNO

	Tipo	Plazo
Ordenación (L.S.)	P.G.	Muy urgente
Declaración (L.T.)		
Intervención		
Otra		

ELEMENTO

	Tipo	Plazo
Ordenación (L.S.)		
Declaración (L.T.)		
Intervención		
Otra	Mantenimiento	periódico

CALIFICACION ELEMENTO

 Interes Local

FOTOGRAFIA

DESCRIPCION

Casona de planta rectangular, con torreón en su centro, de cinco plantas. Ultima planta con arcada, tres arcos de medio punto y tejado a cuatro -- aguas, con gran alero, de canes de madera. El resto son edificios de una planta con buhardillas. Enfoscado. Palomar anejo de tres alturas y planta circular, con los dos cuerpos últimos de sección mejor. Tejados cónicos. Estilo regionalista-historicista.

OBSERVACIONES Y RECOMENDACIONES

BIBLIOGRAFIA

ELEMENTO	Nº Municipio	Nº Población y Sector	UTM	o Lambert	Nº Ficha
	158	6	X 596	Y 826	148

IDENTIFICACION Y LOCALIZACION

Denominación	Iglesia Parroquial
Municipio	Lerma
Población	Santillan
Localización	En borde del núcleo, entrada desde la carretera

Referenciación catastral hoja manzana parcela

ACCESIBILIDAD

Acceso asfaltado, vehiculo ordinario	Nº Km
Acceso no asfaltado, vehiculo ordinario	00
Acceso no asfaltado, vehiculo todo terreno	
Acceso no asfaltado, a pie	

TIPOLOGIA ENTORNO

	Tipo
Parcial	
Predominante	Rural
Total	

ENTORNO ELEMENTO

PERCEPCION VISUAL	Grado de interes	CALIDAD AMBIENTAL	Grado de interes
Extensión amplia		Extensión amplia	
Extensión media		Extensión media	Apreciable
Extensión escasa	Apreciable	Extensión escasa	

TIPOLOGIA ELEMENTO

Anonimo o popular	<input checked="" type="checkbox"/>
Formal o culto	<input type="checkbox"/>
Organización simple	<input checked="" type="checkbox"/>
Organización compleja	<input type="checkbox"/>

UNIDADES PARCIALES CATALOGADAS

Nº Ficha	Denominación

CLASIFICACION HISTORICA ELEMENTO

Siglo o Etapa Historica	Estilo arquitectonico
Indeterminada	Popular

PROPIEDAD

Religiosa

USO ACTUAL

Religioso

CONSERVACION GLOBAL

Estado	Ambito
Bien	General

PROTECCION JURIDICA EXISTENTE ELEMENTO

		Tipo	Fase	Fecha aprobación
Ley suelo	PG.			
	NS.			
	D.S.			
	P.E.			
	Otra			
Ley tesoro	C.H.A.			
	M.H.A.			
	Otra			
Otra				

PROPUESTA ACTUACION

ENTORNO	Tipo	Plazo	ELEMENTO	Tipo	Plazo
Ordenación (L.S.)	P.G.	Muy urgente	Ordenación (L.S.)		
Declaración (L.T.)			Declaración (L.T.)		
Intervención			Intervención		
Otra			Otra	Mantenimiento periódico	

CALIFICACION ELEMENTO

Interes Local

FOTOGRAFIA

DESCRIPCION

Iglesia de una nave, popular. Planta rectangular. Cementerio adosado en lateral trasero. Espadaña a los pies de la nave, dos huecos para campanario, en ladrillo. Sillería y mampostería.

OBSERVACIONES Y RECOMENDACIONES

No se ha podido visitar el interior.

BIBLIOGRAFIA

ELEMENTO	Nº Municipio	Nº Población y Sector	UTM	o Lambert	Nº Ficha
	158	7	X 599	Y 820	1482

IDENTIFICACION Y LOCALIZACION

Denominación	Casa del Cura Merino
Municipio	Lerma
Población	Villaviado
Localización	En pza. de la Fuente, Calle de la Iglesia

Referenciación catastral hoja manzana parcela

ACCESIBILIDAD

Acceso asfaltado, vehiculo ordinario	Nº Km
Acceso no asfaltado, vehiculo ordinario	02
Acceso no asfaltado, vehiculo todo terreno	
Acceso no asfaltado, a pie	

TIPOLOGIA ENTORNO

	Tipo
Parcial	
Predominante	Rural
Total	

ENTORNO ELEMENTO

PERCEPCION VISUAL	Grado de interes	CALIDAD AMBIENTAL	Grado de interes
Extensión amplia		Extensión amplia	
Extensión media		Extensión media	Apreciable
Extensión escasa	Apreciable	Extensión escasa	

TIPOLOGIA ELEMENTO

Anonimo o popular	<input type="checkbox"/>
Formal o culto	<input checked="" type="checkbox"/>
Organización simple	<input type="checkbox"/>
Organización compleja	<input checked="" type="checkbox"/>

UNIDADES PARCIALES CATALOGADAS

Nº Ficha	Denominación

CLASIFICACION HISTORICA ELEMENTO

Siglo o Etapa Historica	Estilo arquitectonico
XVII-XVIII	Barroco

PROPIEDAD

Individual

USO ACTUAL

Vivienda

CONSERVACION GLOBAL

Estado	Ambito
Bien	General
Deficiente	Puntual

PROTECCION JURIDICA EXISTENTE ELEMENTO

	Tipo	Fase	Fecha aprobación
Ley suelo	P.G.		
	N.S.		
	D.S.		
	P.E.		
Ley tesoro	Otra		
	C.H.A.		
	M.H.A.		
Otra	Otra		

PROPUESTA ACTUACION

ENTORNO	Tipo	Plazo	ELEMENTO	Tipo	Plazo
Ordenación (L.S.)	P.G.	Muy urgente	Ordenación (L.S.)		
Declaración (L.T.)			Declaración (L.T.)		
Intervención			Intervención		
Otra			Otra	obras	medio

CALIFICACION ELEMENTO

Interés Local

FOTOGRAFIA

DESCRIPCION

Casona de planta rectangular, de dos alturas. Fachada con huecos simétricos y recercados. Balcón central con herrajes barrocos. Imposta a nivel del forjado. Pozo delante de la entrada. Edificio auxiliar unido por murete que cierra la huerta-jardín. Es la casa del cura Merino.

OBSERVACIONES Y RECOMENDACIONES

BIBLIOGRAFIA

ELEMENTO	Nº Municipio	Nº Población y Sector	UTM	o Lambert	Nº Ficha
	158	7	X 599	Y 820	483

IDENTIFICACION Y LOCALIZACION

Denominación Fuente-abrevadero
Municipio Lerma
Población Villaviado
Localización En plaza de la Fuente

Referenciación catastral hoja manzana parcela

ACCESIBILIDAD

Acceso asfaltado, vehiculo ordinario
Acceso no asfaltado, vehiculo ordinario
Acceso no asfaltado, vehiculo todo terreno
Acceso no asfaltado, a pie

Nº Km
02

TIPOLOGIA ENTORNO

Parcial	Tipo
Predominante	Rural
Total	

ENTORNO ELEMENTO

PERCEPCION VISUAL Grado de interes
Extensión amplia
Extensión media
Extensión escasa Escaso

CALIDAD AMBIENTAL Grado de interes
Extensión amplia
Extensión media Apreciable
Extensión escasa

TIPOLOGIA ELEMENTO

Anonimo o popular
Formal o culto
Organización simple
Organización compleja

UNIDADES PARCIALES CATALOGADAS

Nº Ficha	Denominación

CLASIFICACION HISTORICA ELEMENTO

Siglo o Etapa Historica Estilo arquitectonico

Indeterminada	Popular
XIX	Popular

PROPIEDAD

Municipal

USO ACTUAL

El propio

CONSERVACION GLOBAL

Estado	Ambito
Bien	General
Deficiente	Puntual

PROTECCION JURIDICA EXISTENTE ELEMENTO

	Tipo	Fase	Fecha aprobación
Ley suelo	P.G.		
	N.S.		
	D.S.		
	P.E.		
Ley tesoro	Otra		
	C.H.A.		
	M.H.A.		
Otra	Otra		

PROPUESTA ACTUACION

ENTORNO	Tipo	Plazo	ELEMENTO	Tipo	Plazo
Ordenación (L.S.)	P.G.	Muy urgente	Ordenación (L.S.)		
Declaración (L.T.)			Declaración (L.T.)		
Intervención			Intervención		
Otra			Otra	Obras	Medio

CALIFICACION ELEMENTO

Interes Comercial

FOTOGRAFIA

DESCRIPCION

Fuente con manantial protegido por bóveda de medio cañón en sillería y tejado a dos aguas, en sillería. Cruz rematándola fechada en 1870. Anejo y abastecido por canal, abrevadero en sillería, de planta casi cuadrada, tres escalones para bajar al nivel de la fuente.

OBSERVACIONES Y RECOMENDACIONES

BIBLIOGRAFIA

ELEMENTO	Nº Municipio	Nº Población y Sector	UTM	o Lambert	Nº Ficha
	158	7	X 599	Y 820	1484

IDENTIFICACION Y LOCALIZACION

Denominación Iglesia Parroquial
Municipio Lerma
Población Villoviado
Localización C) de la Iglesia

Referenciación catastral hoja manzana parcela

ACCESIBILIDAD

Acceso asfaltado, vehiculo ordinario
Acceso no asfaltado, vehiculo ordinario
Acceso no asfaltado, vehiculo todo terreno
Acceso no asfaltado, a pie

Nº Km
02

TIPOLOGIA ENTORNO

	Tipo
Parcial	
Predominante	Apreciable
Total	

ENTORNO ELEMENTO

PERCEPCION VISUAL Grado de interes
Extensión amplia
Extensión media
Extensión escasa Apreciable

CALIDAD AMBIENTAL Grado de interes
Extensión amplia
Extensión media Apreciable+
Extensión escasa

TIPOLOGIA ELEMENTO

Anonimo o popular
Formal o culto
Organización simple
Organización compleja

UNIDADES PARCIALES CATALOGADAS

Nº Ficha	Denominación

CLASIFICACION HISTORICA ELEMENTO

Siglo o Etapa Historica	Estilo arquitectonico
XVI	Gótica de transición
XVIII	Barroco

PROPIEDAD

Religiosa

USO ACTUAL

Religioso

CONSERVACION GLOBAL

Estado	Ambito
Bien	Parcial
Deficiente	"

PROTECCION JURIDICA EXISTENTE ELEMENTO

	Tipo	Fase	Fecha aprobación
Ley suelo	PG.		
	N.S.		
	D.S.		
	P.E.		
	Otra		
Ley tesoro	C.H.A.		
	M.H.A.		
	Otra		
Otra			

PROPUESTA ACTUACION

ENTORNO	Tipo	Plazo	ELEMENTO	Tipo	Plazo
Ordenación (L.S.)	P.G.	Muy urgente	Ordenación (L.S.)		
Declaración (L.T.)			Declaración (L.T.)		
Intervención			Intervención		
Otra			Otra	Obras	Corto

CALIFICACION ELEMENTO

Interes Local

FOTOGRAFIA

DESCRIPCION

Iglesia de una nave, planta rectangular de tres tramos, denotados al exterior por contrafuertes. Portada en lateral derecho, arco de medio punto con dovelas semialmohadilladas, escudo y victor sobre él. Torre adosada en el mismo lateral de cabecera, con escalera de un tramo en su lateral, dos huecos para campanario en fachada frontal y gárgolas en esquina (s. XVIII), barroco. Portada en el otro lateral, tapiada, arco de medio punto, con apilastrado a ambos lados y frontón rematándola. Cementerio en lateral izquierdo.

Sillería y mampostería.

OBSERVACIONES Y RECOMENDACIONES

No se ha podido visitar el interior.

BIBLIOGRAFIA

CONJUNTO	Nº Municipio	Nº Poblacion y Sector	UTM	o Lambert	Nº Ficha
	159	1	X 619	Y 891	1485

IDENTIFICACION Y LOCALIZACION

Denominación	Conjunto urbano
Municipio	Llano de Bureba
Población	" "
Sector o Barrio	
Espacio	

ACCESIBILIDAD

Acceso asfaltado, vehiculo ordinario	Nº Km
Acceso no asfaltado, vehiculo ordinario	00
Acceso no asfaltado, vehiculo todo terreno	
Acceso no asfaltado, a pie	

TIPOLOGIA CONJUNTO

CARACTER	AGRUPACION
Urbano	Concentrada <input type="checkbox"/>
Rural	Dispersa <input checked="" type="checkbox"/>
Mixto	

ENTORNO CONJUNTO

	MEDIO FISICO (Grado de interes)		MEDIO EDIFICADO (Grado de interes)	
	Calidad visual	Calidad ambiental	Calidad visual	Calidad ambiental
Extensión amplia		Apreciable		
Extensión media	Apreciable			
Extensión escasa				

CARACTERISTICAS ESTRUCTURALES

TRAZADO		FUNCION		EDIFICACION	
Tipo	Grado de pervivencia	Tipo	Grado de pervivencia	Tipo	Grado de pervivencia
Medieval	Parcial	Agrícola	Parcial	Popular	Parcial
		Residencial	"	Barroca	Restos
				Moderna	Apreciable

CARACTERISTICAS ESPACIALES

CALIFICACION PARCIAL		CALIFICACION PARCIAL		Interes <input type="checkbox"/> Local	
Tipo Espacios	Nº con ficha	Nº sin ficha	Tipo Espacios	Nº con ficha	Nº sin ficha
Calles o tramas		2	Juegos, recreo		1
Plaza Mayor o espectáculos		1	Fuente, abrevadero, lavadero		1
Otras plazas		1	Eras		1
Campas o atrio		1	Otras		1

CARACTERISTICAS EDIFICACION

CALIFICACION PARCIAL		CALIFICACION PARCIAL		Interes <input type="checkbox"/> Local	
	Nº con ficha	Nº sin ficha		Nº con ficha	Nº sin ficha
Religiosa	1	1			
Residencial doméstica		9			
Agropecuaria		1			

PROTECCION JURIDICA EXISTENTE CONJUNTO

	Tipo	Fase	Fecha aprobacion
Ley suelo	P.G.		
	N.S.		
	D.S.		
	P.E.		
	Otra		
Ley tesoro	C.H.A.		
	M.H.A.		
	Otra		
Otra			

PROPUESTA ACTUACION

ENTORNO	Tipo	Plazo	CONJUNTO	Tipo	Plazo
Ordenación (L.S.)	N.S.	Urgente	Ordenación (L.S.)	N.S.	Urgente
Declaración (L.T.)			Declaración (L.T.)		
Intervención			Intervención		
Otra			Otra		

CALIFICACION CONJUNTO

Interes Global Comarcal

FOTOGRAFIA

DESCRIPCION

Pequeño núcleo, estructurado en torno a calle principal, ortogonal a la carretera, que a su vez es la otra calle del núcleo. La calle principal termina en el átrio de la iglesia. Pequeña plaza apoyada en el cruce de ambas carreteras. En borde del núcleo juego de bolos y conjunto de almacenes y bodegas a cien metros de él.

Tipología constructiva de empleo de sillería y mampostería, en planta baja y estructura de madera vista, adobe o ladrillo en plantas superiores. En algunas casas ladrillo visto o mampostería solamente. Una casa fechada en 1852 y otra con arco de medio punto.

OBSERVACIONES Y RECOMENDACIONES

BIBLIOGRAFIA

ELEMENTO	Nº Municipio	Nº Población y Sector	UTM	o Lambert	Nº Ficha
	159	1	X 619	Y 891	486

IDENTIFICACION Y LOCALIZACION

Denominación	Iglesia Parroquial
Municipio	Llano de Bureba
Población	" "
Localización	En final de la Calle de la Iglesia, borde del núcleo

Referenciación catastral hoja manzana parcela

ACCESIBILIDAD

Acceso asfaltado, vehiculo ordinario	Nº Km
Acceso no asfaltado, vehiculo ordinario	00
Acceso no asfaltado, vehiculo todo terreno	
Acceso no asfaltado, a pie	

TIPOLOGIA ENTORNO

	Tipo
Parcial	
Predominante	Rural
Total	

ENTORNO ELEMENTO

PERCEPCION VISUAL	Grado de interes	CALIDAD AMBIENTAL	Grado de interes
Extensión amplia		Extensión amplia	Apreciable
Extensión media	Apreciable	Extensión media	
Extensión escasa		Extensión escasa	

TIPOLOGIA ELEMENTO

Anonimo o popular	<input type="checkbox"/>
Formal o culto.	<input checked="" type="checkbox"/>
Organización simple	<input type="checkbox"/>
Organización compleja	<input checked="" type="checkbox"/>

UNIDADES PARCIALES CATALOGADAS

Nº Ficha	Denominación

CLASIFICACION HISTORICA ELEMENTO

Siglo o Etapa Historica	Estilo arquitectonico
XVI	Gótico de transición
XVII	Barroco
Indeterminado	Popular

PROPIEDAD

Religiosa

USO ACTUAL

Religioso

CONSERVACION GLOBAL

Estado	Ambito
Bien	Parcial
Deficiente	Parcial

PROTECCION JURIDICA EXISTENTE ELEMENTO

	Tipo	Fase	Fecha aprobación
Ley suelo	PG.		
	N.S.		
	D.S.		
	P.E.		
	Otra		
Ley tesoro	C.H.A.		
	M.H.A.		
	Otra		
Otra			

PROPUESTA ACTUACION

ENTORNO	Tipo	Plazo	ELEMENTO	Tipo	Plazo
Ordenación (L.S.)	N.S.	Urgente	Ordenación (L.S.)		
Declaración (L.T.)			Declaración (L.T.)		
Intervención			Intervención		
Otra			Otra	Obras	Medio

CALIFICACION ELEMENTO

Interes Local

FOTOGRAFIA

DESCRIPCION

Iglesia de una nave, con crucero. Planta en cruz latina (s. XVI). Cabecera y lados del crucero con contrafuertes diagonales en esquinas. Sacristía adosada en lateral izquierdo de la nave (s. XVI). Pórtico en el otro lateral, con arco de medio punto como entrada. Bajo él portada, dos arquivoltas (s. XVI), gótico tardío. Torre a los pies de la nave, con dos huecos para campanario en cada fachada (s. XVII) popular. Sillería. Atrio con pequeña tapia de piedra. Canesbustos en lateral de nave.

OBSERVACIONES Y RECOMENDACIONES

No se ha podido visitar el interior.

BIBLIOGRAFIA

ELEMENTO	Nº Municipio	Nº Población y Sector	UTM	o Lambert	Nº Ficha
	159	2	X 621	Y 890	1487

IDENTIFICACION Y LOCALIZACION

Denominación Iglesia Parroquial
Municipio Llano de Bureba
Población Movilla
Localización En única calle del núcleo

Referenciación catastral hoja manzana parcela

ACCESIBILIDAD

Acceso asfaltado, vehículo ordinario
Acceso no asfaltado, vehículo ordinario
Acceso no asfaltado, vehículo todo terreno
Acceso no asfaltado, a pie

Nº Km

 00

TIPOLOGIA ENTORNO

	Tipo
Parcial	
Predominante	Rural
Total	

ENTORNO ELEMENTO
PERCEPCION VISUAL

Grado de interes

Extensión amplia	
Extensión media	
Extensión escasa	Escaso

CALIDAD AMBIENTAL

Grado de interes

Extensión amplia	Apreciable
Extensión media	
Extensión escasa	

TIPOLOGIA ELEMENTO

Anónimo o popular
Formal o culto
Organización simple
Organización compleja

UNIDADES PARCIALES CATALOGADAS

Nº Ficha Denominación

CLASIFICACION HISTORICA ELEMENTO

Siglo o Etapa Historica Estilo arquitectonico

Indeterminado	Popular
XVIII	Barroco

PROPIEDAD

Religiosa

USO ACTUAL

Religioso

CONSERVACION GLOBAL

Estado	Ambito
Bien	General
Deficiente	Parcial

PROTECCION JURIDICA EXISTENTE ELEMENTO

		Tipo	Fase	Fecha aprobación
Ley suelo	PG.			
	N.S.			
	D.S.			
	P.E.			
	Otra			
Ley tesoro	C.H.A.			
	M.H.A.			
	Otra			
Otra				

PROPUESTA ACTUACION

ENTORNO	Tipo	Plazo	ELEMENTO	Tipo	Plazo
Ordenación (L.S.)	N.S.	Urgente	Ordenación (L.S.)		
Declaración (L.T.)			Declaración (L.T.)		
Intervención			Intervención		
Otra			Otra	Obras	Medio

CALIFICACION ELEMENTO

 Interes Local

FOTOGRAFIA

DESCRIPCION

Iglesia de una nave, popular. Planta rectangular. Capilla o sacristía añadida en lateral derecho de la cabecera. Espadaña a los pies, dos cuerpos de dos y un huecos respectivamente para campanario y rematado por frontón (s. XVIII) - barroco. Escalera para acceso adosada en lateral.

Sillería y mampostería en parte enfoscada.

OBSERVACIONES Y RECOMENDACIONES

No se ha podido visitar el interior.

BIBLIOGRAFIA

ELEMENTO	Nº Municipio	Nº Población y Sector	UTM	o Lambert	Nº Ficha
	159	2	X 621	Y 840	488

IDENTIFICACION Y LOCALIZACION

Denominación	Ermita
Municipio	Llano de Bureba
Población	Mavilla
Localización	Junto a la carretera, en altopiano, a 300 metros del núcleo

Referenciación catastral hoja manzana parcela

ACCESIBILIDAD

Acceso asfaltado, vehículo ordinario	Nº Km
Acceso no asfaltado, vehículo ordinario	00
Acceso no asfaltado, vehículo todo terreno	
Acceso no asfaltado, a pie	

TIPOLOGIA ENTORNO

	Tipo
Parcial	Rural
Predominante	Medio Físico
Total	

ENTORNO ELEMENTO

PERCEPCION VISUAL	Grado de interes	CALIDAD AMBIENTAL	Grado de interes
Extensión amplia		Extensión amplia	Apreciable
Extensión media	Apreciable	Extensión media	
Extensión escasa		Extensión escasa	

TIPOLOGIA ELEMENTO

Anónimo o popular	<input type="checkbox"/>
Formal o culto	<input checked="" type="checkbox"/>
Organización simple	<input checked="" type="checkbox"/>
Organización compleja	<input type="checkbox"/>

UNIDADES PARCIALES CATALOGADAS

Nº Ficha	Denominación

CLASIFICACION HISTORICA ELEMENTO

Siglo o Etapa Historica	Estilo arquitectonico
XIII-XIV	Gótico primitivo
XV	Gótico
Indeterminado	Popular

PROPIEDAD

Religiosa

USO ACTUAL

Vacante

CONSERVACION GLOBAL

Estado	Ambito
Ruina	Parcial
Restos	Puntual

PROTECCION JURIDICA EXISTENTE ELEMENTO

	Tipo	Fase	Fecha aprobación
Ley suelo PG.			
	N.S.		
	D.S.		
	P.E.		
	Otra		
Ley tesoro C.H.A.			
	M.H.A.		
	Otra		
Otra			

PROPUESTA ACTUACION

ENTORNO	Tipo	Plazo	ELEMENTO	Tipo	Plazo
Ordenación (L.S.)	N.S.	Urgente	Ordenación (L.S.)		
Declaración (L.T.)			Declaración (L.T.)		
Intervención			Intervención		
Otra			Otra	Obras	Urgente

CALIFICACION ELEMENTO

Interes Local

FOTOGRAFIA

DESCRIPCION

Ermita de una nave, planta rectangular. Cabecera con bóveda de crucería sencilla, contrafuertes diagonales en esquinas y canes con forma geométrica en ella. Resto de nave, dos tramos, con tejado caído.

Puerta con arco de medio punto, en lateral de nave.

Sillería.

OBSERVACIONES Y RECOMENDACIONES

En ruinas completamente abandonada.

BIBLIOGRAFIA

ELEMENTO	Nº Municipio	Nº Población y Sector	UTM	o Lambert	Nº Ficha
	160	1	X 601	Y 838	1489

IDENTIFICACION Y LOCALIZACION

Denominación: Iglesia de San Miguel
Municipio: Madrigal del Monte
Población: " "
Localización: Calle del Rollo o Calle Real

Referenciación catastral: hoja [] manzana [] parcela []

ACCESIBILIDAD

Acceso asfaltado, vehiculo ordinario
Acceso no asfaltado, vehiculo ordinario
Acceso no asfaltado, vehiculo todo terreno
Acceso no asfaltado, a pie

Nº Km	00

TIPOLOGIA ENTORNO

Parcial	Tipo
Predominante	Rural
Total	

ENTORNO ELEMENTO

PERCEPCION VISUAL	Grado de interes
Extensión amplia	
Extensión media	
Extensión escasa	Apreciable

CALIDAD AMBIENTAL

Grado de interes	
Extensión amplia	
Extensión media	Escaso
Extensión escasa	

TIPOLOGIA ELEMENTO

-Anonimo o popular
Formal o culto
Organización simple
Organización compleja

UNIDADES PARCIALES CATALOGADAS

Nº Ficha	Denominación

CLASIFICACION HISTORICA ELEMENTO

Siglo o Etapa Historica Estilo arquitectonico

XVII	Barroco
XII	Románico Culto
XVI	Gótico de transición
XIX	Neoclásico

PROPIEDAD

Religiosa

USO ACTUAL

Religiosa

CONSERVACION GLOBAL

Estado	Ambito
Bién	General
Deficiente	Puntual

PROTECCION JURIDICA EXISTENTE ELEMENTO

	Tipo	Fase	Fecha aprobación
Ley suelo	PG.		
	N.S.		
	D.S.		
	P.E.		
	Otra		
Ley tesoro	C.H.A.		
	M.H.A.		
	Otra		
Otra			

PROPUESTA ACTUACION

ENTORNO	Tipo	Plazo	ELEMENTO	Tipo	Plazo
Ordenación (L.S.)	N.S.	Urgente	Ordenación (L.S.)		
Declaración (L.T.)			Declaración (L.T.)		
Intervención			Intervención		
Otra			Otra	Obras	Medio

CALIFICACION ELEMENTO

Interes: Comarcal

FOTOGRAFIA

DESCRIPCION

Iglesia de una nave. Planta rectangular, con resto románicos, canés en cabecera y cornisa taqueada y ventana con una arquivolta con cornisa taqueada. Portada en lateral derecho de la nave, seis arquivoltas de medio punto, con capiteles y columnas decoración con flora, fauna y motivos geométricos, muy profusa aunque bastante destrozada (s. XII). Sacristía en lateral izquierdo y fechada en 1818. Junto a ella otro añadido popular. Otra capilla al otro lateral de la nave, poligonal, con contrafuertes en esquinas (s. XVII). Torre a los pies de la nave, dos huecos en fachada frontal para campanario, popular.

Sillería.

OBSERVACIONES Y RECOMENDACIONES

No se ha podido visitar el interior.

BIBLIOGRAFIA

- Pérez Carmona, José " Arquitectura y escultura románica en la provincia de Burgos" Ed. Calpe 1974.

ELEMENTO	Nº Municipio	Nº Población y Sector	UTM	o Lambert	Nº Ficha
	160	1	X 601	Y 838	1430

IDENTIFICACION Y LOCALIZACION

Denominación	Ermita-Cementerio
Municipio	Madrigal del Monte
Población	"
Localización	En cerro, aislada

Referenciación catastral hoja manzana parcela

ACCESIBILIDAD

Acceso asfaltado, vehiculo ordinario	Nº Km
Acceso no asfaltado, vehiculo ordinario	
Acceso no asfaltado, vehiculo todo terreno	01
Acceso no asfaltado, a pie	

TIPOLOGIA ENTORNO

	Tipo
Parcial	
Predominante	Medio Físico
Total	

ENTORNO ELEMENTO

PERCEPCION VISUAL	Grado de interes	CALIDAD AMBIENTAL	Grado de interes
Extensión amplia		Extensión amplia	
Extensión media	Apreciable	Extensión media	Apreciable
Extensión escasa		Extensión escasa	

TIPOLOGIA ELEMENTO

Anonimo o popular	<input checked="" type="checkbox"/>
Formal o culto	<input type="checkbox"/>
Organización simple	<input checked="" type="checkbox"/>
Organización compleja	<input type="checkbox"/>

UNIDADES PARCIALES CATALOGADAS

Nº Ficha	Denominación

CLASIFICACION HISTORICA ELEMENTO

Siglo o Etapa Historica	Estilo arquitectonico
Indeterminado	Popular
XVI	Gótico de transición
XIX	Neoclásico

PROPIEDAD

Religiosa

USO ACTUAL

Religioso

CONSERVACION GLOBAL

Estado	Ambito
Bien	General
Deficiente	Puntual

PROTECCION JURIDICA EXISTENTE ELEMENTO

	Tipo	Fase	Fecha aprobación
Ley suelo	P.G.		
	N.S.		
	D.S.		
	P.E.		
Ley tesoro	Otra		
	C.H.A.		
	M.H.A.		
Otra	Otra		

PROPUESTA ACTUACION

ENTORNO	Tipo	Plazo	ELEMENTO	Tipo	Plazo
Ordenación (L.S.)	N.S.	Urgente	Ordenación (L.S.)		
Declaración (L.T.)			Declaración (L.T.)		
Intervención			Intervención		
Otra			Otra	Obras	Medio

CALIFICACION ELEMENTO

Interes Local

FOTOGRAFIA

DESCRIPCION

Ermita de una nave, popular, planta rectangular. Cabecera de menor anchura que la nave, contrafuertes diagonales en esquinas (s. XVI). Sacristía en lateral izquierda de la nave, popular. Portada adintelada, con pilas-tras. Espadaña sencilla a los pies.

Sillería y mampostería.

OBSERVACIONES Y RECOMENDACIONES

No se ha podido visitar el interior.

BIBLIOGRAFIA

ELEMENTO	Nº Municipio	Nº Población y Sector	UTM	o Lambert	Nº Ficha
	160	1	X 601	Y 838	1491

IDENTIFICACION Y LOCALIZACION

Denominación	Rollo-crucero
Municipio	Madrigal del Monte
Población	" "
Localización	Entrada al núcleo junto a la carretera de acceso, calle del Rollo o calle Real

Referenciación catastral hoja manzana parcela

ACCESIBILIDAD

Acceso asfaltado, vehiculo ordinario	Nº Km
Acceso no asfaltado, vehiculo ordinario	00
Acceso no asfaltado, vehiculo todo terreno	
Acceso no asfaltado, a pie	

TIPOLOGIA ENTORNO

	Tipo
Parcial	
Predominante	Rural
Total	

ENTORNO ELEMENTO

PERCEPCION VISUAL	Grado de interes	CALIDAD AMBIENTAL	Grado de interes
Extensión amplia		Extensión amplia	
Extensión media		Extensión media	Escaso
Extensión escasa	Apreciable	Extensión escasa	

TIPOLOGIA ELEMENTO

Anonimo o popular	<input type="checkbox"/>
Formal o culto	<input checked="" type="checkbox"/>
Organización simple	<input checked="" type="checkbox"/>
Organización compleja	<input type="checkbox"/>

UNIDADES PARCIALES CATALOGADAS

Nº Ficha	Denominación

CLASIFICACION HISTORICA ELEMENTO

Siglo o Etapa Historica	Estilo arquitectonico
XVI	Gótico de transición

PROPIEDAD

Municipal

USO ACTUAL

Religioso

CONSERVACION GLOBAL

Estado	Ambito
Bien	General
Deficiente	Puntual

PROTECCION JURIDICA EXISTENTE ELEMENTO

	Tipo	Fase	Fecha aprobación
Ley suelo	PG.		
	N.S.		
	D.S.		
	P.E.		
	Otra		
Ley tesoro	C.H.A.		
	M.H.A.		
	Otra		
Otra			

PROPUESTA ACTUACION

ENTORNO	Tipo	Plazo	ELEMENTO	Tipo	Plazo
Ordenación (L.S.)	N.S.	Urgente	Ordenación (L.S.)		
Declaración (L.T.)			Declaración (L.T.)		
Intervención			Intervención		
Otra			Otra	Obras	Medio

CALIFICACION ELEMENTO

Interes Local

FOTOGRAFIA

DESCRIPCION

Columna ochavada y rematada por capiteles con bolas y rematado por pirámide. Pedestal circular con cuatro niveles. Sillería. Cruz en hierro forjado rematando el rollo.

OBSERVACIONES Y RECOMENDACIONES

BIBLIOGRAFIA

ELEMENTO	Nº Municipio	Nº Población y Sector	UTM	Lambert	Nº Ficha
	160	2	X 603	Y 839	1492

IDENTIFICACION Y LOCALIZACION

Denominación Iglesia Parroquial
Municipio Madrigal del Monte
Población Tornadijo
Localización En borde del núcleo, junto a las eras

Referenciación catastral hoja manzana parcela

ACCESIBILIDAD

Acceso asfaltado, vehiculo ordinario
Acceso no asfaltado, vehiculo ordinario
Acceso no asfaltado, vehiculo todo terreno
Acceso no asfaltado, a pie

Nº Km

02

TIPOLOGIA ENTORNO

	Tipo
Parcial	
Predominante	Rural
Total	

ENTORNO ELEMENTO

PERCEPCION VISUAL Grado de interes

Extensión amplia	
Extensión media	
Extensión escasa	Apreciable

CALIDAD AMBIENTAL Grado de interes

Extensión amplia	
Extensión media	Apreciable
Extensión escasa	

TIPOLOGIA ELEMENTO

Anonimo o popular
Formal o culto
Organización simple
Organización compleja

UNIDADES PARCIALES CATALOGADAS

Nº Ficha Denominación

CLASIFICACION HISTORICA ELEMENTO

Siglo o Etapa Historica Estilo arquitectonico

XIII	Románico Popular
XVI	Gótico de transición
XVII-XVIII	Barroco
Indeterminado	Popular

PROPIEDAD

Religiosa

USO ACTUAL

Religioso

CONSERVACION GLOBAL

Estado	Ambito
Bien	General
Deficiente	Puntual

PROTECCION JURIDICA EXISTENTE ELEMENTO

	Tipo	Fase	Fecha aprobación
Ley suelo	P.G.		
	N.S.		
	D.S.		
	P.E.		
	Otra		
Ley tesoro	C.H.A.		
	M.H.A.		
	Otra		
Otra			

PROPUESTA ACTUACION

ENTORNO	Tipo	Plazo	ELEMENTO	Tipo	Plazo
Ordenación (L.S.)	N.S.	Urgente	Ordenación (L.S.)		
Declaración (L.T.)			Declaración (L.T.)		
Intervención			Intervención		
Otra			Otra	Obras	Medio

CALIFICACION ELEMENTO

Interes Local

FOTOGRAFIA

DESCRIPCION

Iglesia de una nave. Planta rectangular. Restos importantes románicos, canes con cabezas, figuras de animales y cornisa taqueada en ambos laterales. Cabecera con contrafuertes diagonales en esquinas. Capilla y sacristía populares, adosadas a ambos laterales de la nave. Portada, arco apuntado, sencillo, en lateral derecho. Espadaña a los pies de la nave, dos huecos, para campanario y bajo ella ventana aspillera, románica popular.

Cementerio adosado a cabecera y lateral izquierdo.

Sillería y mampostería.

OBSERVACIONES Y RECOMENDACIONES

No se ha podido visitar el interior.

BIBLIOGRAFIA

ELEMENTO	Nº Municipio	Nº Población y Sector	UTM	o Lambert	Nº Ficha
	161	1	X 697	Y 836	1493

IDENTIFICACION Y LOCALIZACION

Denominación	Iglesia de Sto. Tomás Apostol
Municipio	Madrigalejo del Monte
Población	" "
Localización	En borde del núcleo, calle de la Iglesia

Referenciación catastral hoja manzana parcela

ACCESIBILIDAD

Acceso asfaltado, vehiculo ordinario	Nº Km
Acceso no asfaltado, vehiculo ordinario	00
Acceso no asfaltado, vehiculo todo terreno	
Acceso no asfaltado, a pie	

TIPOLOGIA ENTORNO

	Tipo
Parcial	
Predominante	Rural
Total	

ENTORNO ELEMENTO

PERCEPCION VISUAL	Grado de interes	CALIDAD AMBIENTAL	Grado de interes
Extensión amplia		Extensión amplia	
Extensión media	Apreciable	Extensión media	Apreciable
Extensión escasa		Extensión escasa	

TIPOLOGIA ELEMENTO

Anonimo o popular	<input type="checkbox"/>
Formal o culto	<input checked="" type="checkbox"/>
Organización simple	<input checked="" type="checkbox"/>
Organización compleja	<input type="checkbox"/>

UNIDADES PARCIALES CATALOGADAS

Nº Ficha	Denominación

CLASIFICACION HISTORICA ELEMENTO

Siglo o Etapa Historica	Estilo arquitectonico
XVI	Gótico de transición
XIII	Románico de transición al gótico
XVIII	Barroco
Indeterminado	Popular

PROPIEDAD

Religiosa

USO ACTUAL

Religioso

CONSERVACION GLOBAL

Estado	Ambito
Bien	General
Deficiente	Puntual

PROTECCION JURIDICA EXISTENTE ELEMENTO

	Tipo	Fase	Fecha aprobación
Ley suelo	P.G.		
	N.S.		
	D.S.		
	P.E.		
	Otra		
Ley tesoro	C.H.A.		
	M.H.A.		
	Otra		
Otra			

PROPUESTA ACTUACION

ENTORNO	Tipo	Plazo	ELEMENTO	Tipo	Plazo
Ordenación (L.S.)	N.S.	Urgente	Ordenación (L.S.)		
Declaración (L.T.)			Declaración (L.T.)		
Intervención			Intervención		
Otra			Otra	Obras	Medio

CALIFICACION ELEMENTO

Interes Comarcal

FOTOGRAFIA

DESCRIPCION

Iglesia de una nave. Planta rectangular. Cabecera de mayor altura y tamaño que el resto de la nave, contrafuertes diagonales en esquinas, rosetón en lateral, gótico (s. XVI). Sacristía adosada en lateral derecho de la cabecera, con contrafuertes en las esquinas (s. XVIII). Portada lateral derecho de la nave, tres arquivoltas apuntadas, con capiteles y columnas (s. XIII), románico tardío. Espadaña a los pies de la nave, dos huecos, románico tardío (s. XIII). Sillería y sillarejo. Atrio con cerca de piedra, con pilastras con decoración barroca.

OBSERVACIONES Y RECOMENDACIONES

No se ha podido visitar el interior.

BIBLIOGRAFIA

ELEMENTO	Nº Municipio	Nº Población y Sector	UTM	Lambert	Nº Ficha
	161	2	X 595	Y 839	1494

IDENTIFICACION Y LOCALIZACION

Denominación: Iglesia de Sta. María Magdalena
Municipio: Madrigalejo del Monte
Población: Mantuenga
Localización: En entrada y borde del núcleo

Referenciación catastral: hoja [] manzana [] parcela []

ACCESIBILIDAD	Nº Km	TIPOLOGIA ENTORNO
Acceso asfaltado, vehiculo ordinario	00	Parcial
Acceso no asfaltado, vehiculo ordinario		Predominante
Acceso no asfaltado, vehiculo todo terreno		Total
Acceso no asfaltado, a pie		Tipo: Rural

ENTORNO ELEMENTO

PERCEPCION VISUAL	Grado de interes	CALIDAD AMBIENTAL	Grado de interes
Extensión amplia		Extensión amplia	
Extensión media	Apreciable	Extensión media	Escaso
Extensión escasa		Extensión escasa	

TIPOLOGIA ELEMENTO	UNIDADES PARCIALES CATALOGADAS
Anonimo o popular <input type="checkbox"/>	Nº Ficha Denominación
Formal o culto <input checked="" type="checkbox"/>	
Organización simple <input checked="" type="checkbox"/>	
Organización compleja <input type="checkbox"/>	

CLASIFICACION HISTORICA ELEMENTO

Siglo o Etapa Historica Estilo arquitectonico

XV	Gótico
XVIII	Barroco
XIX	Neoclásica
XIII-XIV	Gótico primitivo

PROPIEDAD	USO ACTUAL	CONSERVACION GLOBAL
Religiosa	Religiosa	Estado: Bien, Deficiente; Ambito: Parcial, "

PROTECCION JURIDICA EXISTENTE ELEMENTO

	Tipo	Fase	Fecha aprobación
Ley suelo	P.G.		
	N.S.		
	D.S.		
	P.E.		
	Otra		
Ley tesoro	C.H.A.		
	M.H.A.		
	Otra		
Otra			

PROPUESTA ACTUACION

ENTORNO	Tipo	Plazo	ELEMENTO	Tipo	Plazo
Ordenación (L.S.)	N:S.	Urgente	Ordenación (L.S.)		
Declaración (L.T.)			Declaración (L.T.)		
Intervención			Intervención	Obras	Medio
Otra			Otra		

CALIFICACION ELEMENTO Interes: Local

CONJUNTO	Nº Municipio	Nº Poblacion	y Sector	UTM	o Lambert	Nº Ficha
	162	1	1	X 579	Y 835	1495

IDENTIFICACION Y LOCALIZACION

Denominación	Casco antiguo
Municipio	Mahamud
Población	"
Sector o Barrio	
Espacio	

ACCESIBILIDAD

Acceso asfaltado, vehiculo ordinario	Nº Km
Acceso no asfaltado, vehiculo ordinario	00
Acceso no asfaltado, vehiculo todo terreno	
Acceso no asfaltado, a pie	

TIPOLOGIA CONJUNTO

CARACTER		AGRUPACION	
Urbano	<input type="checkbox"/>	Concentrada	<input checked="" type="checkbox"/>
Rural	<input type="checkbox"/>	Dispersa	<input type="checkbox"/>
Mixto	<input checked="" type="checkbox"/>		

ENTORNO CONJUNTO

	MEDIO FISICO (Grado de interes)		MEDIO EDIFICADO (Grado de interes)	
	Calidad visual	Calidad ambiental	Calidad visual	Calidad ambiental
Extensión amplia				
Extensión media				
Extensión escasa	Apreciable	Escaso	Escaso	Sin interés

CARACTERISTICAS ESTRUCTURALES

TRAZADO	FUNCION
Tipo	Grado de pervenencia
Medieval	Predominante

CALIFICACION PARCIAL

Tipo	Grado de pervenencia
Agrícola	Restos
Ganadera	"
Residencial	Parcial

Interes Provincial

EDIFICACION	Grado de pervenencia
Tipo	Grado de pervenencia
Popular	Parcial
Medieval	Restos
Renacentista	Restos
Barroca	"
Moderna	"

CARACTERISTICAS ESPACIALES

Tipo Espacios	Nº con ficha	Nº sin ficha
Calles o tramos		3
Plaza Mayor o espectáculos	1	
Otras Plazas		3
Campas o atrio		1

CALIFICACION PARCIAL

Tipo Espacios	Nº con ficha	Nº sin ficha
Fuente, abrevadero, lavadero		2
Eras		1
Otras		1

Interes Provincial

CARACTERISTICAS EDIFICACION

Nº con ficha	Nº sin ficha
Militar o defensiva	2
Religiosa	1
Institucional o representativa	1
Residencial palacial	2

CALIFICACION PARCIAL

Nº con ficha	Nº sin ficha
Residencial doméstica	36

Interes Provincial

PROTECCION JURIDICA EXISTENTE CONJUNTO

	Tipo	Fase	Fecha aprobacion
Ley suelo	P.G.		
	N.S.		
	D.S.		
	P.E.		
	Otra		
Ley tesoro	C.H.A.		
	M.H.A.		
	Otra		
Otra			

PROPUESTA ACTUACION

ENTORNO	Tipo	Plazo	CONJUNTO	Tipo	Plazo
Ordenación (L.S.)	N.S.	Urgente	Ordenación (L.S.)	P. Esp.	Carta
Declaración (L.T.)			Declaración (L.T.)	C.H.A.N.	Urgente
Intervención			Intervención		
Otra			Otra		

CALIFICACION CONJUNTO

Interes Global	Provincial
-----------------------	------------

FOTOGRAFIA

DESCRIPCION

Núcleo de tamaño medio, con esquema de planta arriñonada y pegada a carretera de acceso, En el punto de contacto están los elementos más importantes, la Plaza Mayor, la Iglesia y una puerta de muralla. Este esquema de planta corresponde a un núcleo amurallado, conservando las rondas. Dos puertas de murallas con restos de lienzo lo atestiguan. Son además las dos entradas principales, una dando a la carretera y otra en lateral.

Un espacio principal: La Pza. Mayor con ayuntamiento, iglesia y rollo y otro secundario trasero pegado a la ronda: la pza. de San Martín. La estructura varía del casco, es radial partiendo las calles más importantes de las dos - puertas antes citadas.

Arquitectura popular con planta baja de sillería y mampostería, planta alta con ladrillo y adobe.

Bodegas y almacenes en exterior de las rondas.

OBSERVACIONES Y RECOMENDACIONES

Se cita documentalmente en 978, 1075.

BIBLIOGRAFIA

- Conocer España" Geografía y Guía Salvat.
- I.P.C.E. "Conjuntos histórico-artísticos sitios mixtos urbano-rurales" Mº de E. y C. 1967
- López Mata, T. "Geografía del Condado de Castilla a la muerte de Fernán González" C.S.I.C. 1957

CONJUNTO	Nº Municipio	Nº Poblacion y Sector	UTM	o Lambert	Nº Ficha
	162	1 1	X 579	Y 835	1496

IDENTIFICACION Y LOCALIZACION

Denominación	Plaza Mayor Cardenal Cisneros
Municipio	Mahamud
Población	"
Sector o Barrio	Casco Antiguo
Espacio	

ACCESIBILIDAD

Acceso asfaltado, vehiculo ordinario
 Acceso no asfaltado, vehiculo ordinario
 Acceso no asfaltado, vehiculo todo terreno
 Acceso no asfaltado, a pie

Nº Km	00

TIPOLOGIA CONJUNTO

CARACTER		AGRUPACION	
Urbano	<input checked="" type="checkbox"/>	Concentrada	<input type="checkbox"/>
Rural	<input type="checkbox"/>	Dispersa	<input type="checkbox"/>
Mixto	<input type="checkbox"/>		

ENTORNO CONJUNTO

	MEDIO FISICO (Grado de interes)		MEDIO EDIFICADO (Grado de interes)	
	Calidad visual	Calidad ambiental	Calidad visual	Calidad ambiental
	Extensión amplia		Apreciable	Apreciable
	Extensión media			
Extensión escasa	Apreciable	Apreciable		

CARACTERISTICAS ESTRUCTURALES

TRAZADO	
Tipo	Grado de pervivencia
Medieval	Parcial
Renacentista	"
Barroco	"

CALIFICACION PARCIAL

FUNCION	
Tipo	Grado de pervivencia
Residencial	Parcial

 Interes Provincial
EDIFICACION

Tipo	Grado de pervivencia
Popular	Parcial
Renacentista	"
Barroca	Apreciable

CARACTERISTICAS ESPACIALES

Tipo Espacios	CALIFICACION PARCIAL	
	Nº con ficha	Nº sin ficha

 Interes Provincial

Tipo Espacios	CALIFICACION PARCIAL	
	Nº con ficha	Nº sin ficha

CARACTERISTICAS EDIFICACION

	CALIFICACION PARCIAL	
	Nº con ficha	Nº sin ficha
Religiosa	1	
Institucional o representativa	1	
Residencial doméstica		4

 Interes Provincial

	CALIFICACION PARCIAL	
	Nº con ficha	Nº sin ficha

PROTECCION JURIDICA EXISTENTE CONJUNTO

Ley suelo	P.G.	Tipo	Fase	Fecha aprobacion
	N.S.			
Ley tesoro	D.S.			
	P.E.			
	Otra			
	C.H.A.			
Otra	M.H.A.			
	Otra			

PROPUESTA ACTUACION

ENTORNO	Tipo	Plazo	CONJUNTO	Tipo	Plazo	
	Ordenación (L.S.)	P. Esp. Urgente		Ordenación (L.S.)	P. Esp.	Urgente
	Declaración (L.T.)	C.H.A.N.		Declaración (L.T.)	C.H.A.N.	"
	Intervención			Intervención		
Otra			Otra			

CALIFICACION CONJUNTO

 Interes Global Provincial

FOTOGRAFIA

DESCRIPCION

Planta rectangular, con un lado porticado que incluye el ayuntamiento, el lado oeste está ocupado por la iglesia y en el centro del rollo. Arquitectura popular con planta baja de mampostería y sillería y planta alta de fábrica vista o enfoscada de ladrillo y adobe, balcones en planta primera.

OBSERVACIONES Y RECOMENDACIONES

BIBLIOGRAFIA

ELEMENTO	Nº Municipio	Nº Población y Sector	UTM	o Lambert	Nº Ficha
	162	1 1	X 579	Y 835	1497

IDENTIFICACION Y LOCALIZACION

Denominación: Casa Consistorial
Municipio: Mahemud
Población: "
Localización: Plaza Mayor Cardenal Cisneros

Referenciación catastral: hoja [] manzana [] parcela []

ACCESIBILIDAD

Acceso asfaltado, vehiculo ordinario
Acceso no asfaltado, vehiculo ordinario
Acceso no asfaltado, vehiculo todo terreno
Acceso no asfaltado, a pie

Nº Km
00

TIPOLOGIA ENTORNO

Parcial
Predominante
Total

Tipo
Urbana
Rural

ENTORNO ELEMENTO

PERCEPCION VISUAL Grado de interes

Extensión amplia
Extensión media: Apreciable
Extensión escasa

CALIDAD AMBIENTAL Grado de interes

Extensión amplia
Extensión media: Apreciable
Extensión escasa

TIPOLOGIA ELEMENTO

Anonimo o popular
Formal o culto
Organización simple
Organización compleja

UNIDADES PARCIALES CATALOGADAS

Nº Ficha	Denominación

CLASIFICACION HISTORICA ELEMENTO

Siglo o Etapa Historica Estilo arquitectonico

Siglo o Etapa Historica	Estilo arquitectonico
XVI	Popular

PROPIEDAD

Municipal

USO ACTUAL

Pública oficinas

CONSERVACION GLOBAL

Estado: Bien, Deficiente
Ambito: General, Puntual

PROTECCION JURIDICA EXISTENTE ELEMENTO

	Tipo	Fase	Fecha aprobación
Ley suelo	PG.		
	N.S.		
	D.S.		
	P.E.		
	Otra		
Ley tesoro	C.H.A.		
	M.H.A.		
	Otra		
Otra			

PROPUESTA ACTUACION

ENTORNO	Tipo	Plazo	ELEMENTO	Tipo	Plazo
Ordenación (L.S.)	N.S.	Urgente	Ordenación (L.S.)		
Declaración (L.T.)	C.H.A.N.	"	Declaración (L.T.)		
Intervención			Intervención		
Otra			Otra	Obras	Corto

CALIFICACION ELEMENTO

Interes: Comarcal

FOTOGRAFIA

DESCRIPCION

Edificio de planta rectangular, dos alturas, con dos fachadas, la principal dá a la plaza Mayor, soportal con siete columnas de piedra, planta primera de ladrillo visto, planta baja mampostería y sillería.

OBSERVACIONES Y RECOMENDACIONES

BIBLIOGRAFIA

ELEMENTO	Nº Municipio	Nº Población y Sector	UTM	o Lambert	Nº Ficha
	162	1 1	X 579	Y 835	498

IDENTIFICACION Y LOCALIZACION

Denominación Iglesia de San Miguel Arcangel
Municipio Mahamud
Población "
Localización Plaza Mayor o Cardenal Cisneros

Referenciación catastral hoja manzana parcela

ACCESIBILIDAD

Acceso asfaltado, vehiculo ordinario
Acceso no asfaltado, vehiculo ordinario
Acceso no asfaltado, vehiculo todo terreno
Acceso no asfaltado, a pie

Nº Km

00

TIPOLOGIA ENTORNO

Parcial
Predominante
Total

Tipo

Urbano
Rural

ENTORNO ELEMENTO
PERCEPCION VISUAL

Grado de interes

Extensión amplia
Extensión media
Extensión escasa

Apreciable

CALIDAD AMBIENTAL

Grado de interes

Extensión amplia
Extensión media
Extensión escasa

Apreciable

TIPOLOGIA ELEMENTO

Anonimo o popular
Formal o culto

Organización simple
Organización compleja

UNIDADES PARCIALES CATALOGADAS

Nº Ficha Denominación

CLASIFICACION HISTORICA ELEMENTO

Siglo o Etapa Historica Estilo arquitectonico

XIII	Románico de transición al Gótico
XV	Gótico
XVI	Renacentista
XVII-XVIII	Barroco

PROPIEDAD

Religiosa

USO ACTUAL

Religioso

CONSERVACION GLOBAL

Estado

Ambito

Bien

Parcial

Deficiente

"

PROTECCION JURIDICA EXISTENTE ELEMENTO

	Tipo	Fase	Fecha aprobación
Ley suelo	PG.		
	N.S.		
	D.S.		
	P.E.		
	Otra		
Ley tesoro	C.H.A.		
	M.H.A.	Nacional	23-Diciembre-1980
	Otra		
Otra			

PROPUESTA ACTUACION
ENTORNO

Ordenación (L.S.)
Declaración (L.T.)
Intervención
Otra

Tipo

Plazo

N.S. Urgente
C.H.A.M. "

ELEMENTO

Ordenación (L.S.)
Declaración (L.T.)
Intervención
Otra

Tipo

Plazo

Obras Muy urgente

CALIFICACION ELEMENTO

Interes

Provincial

FOTOGRAFIA

DESCRIPCION

La fachada principal, a los pies de la nave principal, tiene un gran pórtico con arco ojival, que encierra una portada con arquivoltas ojivales, y un rosetón superior. La estructura de esta fachada es de edificio defensivo con dos torres superiores con aberturas.

La fachada del crucero (opuesto a la plaza) es gótico-tardío, con arquivoltas y pináculos adosados.

Retablo mayor de Domingo de Amberes.

En esta iglesia pusieron capelo al Cardenal Cisneros.

OBSERVACIONES Y RECOMENDACIONES

BIBLIOGRAFIA

- Cruz, Fray Valentín de la "Burgos. Guía Completa de las Tierras del Cid". Diput. Prov. de Burgos, 1975.
- I.P.C.E. "Conjuntos Histórico-artísticos sitios mixtos urbanos-rurales" Mº de E. y C. 1967.
- Pérez Carmona, José "Arquitectura y escultura románica en la Provincia de Burgos".

ELEMENTO	Nº Municipio	Nº Población y Sector	UTM	o Lambert	Nº Ficha
	162	1 1	X 579	Y 835	1499

IDENTIFICACION Y LOCALIZACION

Denominación	Puerta de Muralla
Municipio	Mahamud
Población	"
Localización	C) Cardenal Cisneros, junto a Iglesia

Referenciación catastral hoja manzana parcela

ACCESIBILIDAD

Acceso asfaltado, vehiculo ordinario	Nº Km
Acceso no asfaltado, vehiculo ordinario	00
Acceso no asfaltado, vehiculo todo terreno	
Acceso no asfaltado, a pie	

TIPOLOGIA ENTORNO

Parcial	Tipo
Predominante	Rural
Total	

ENTORNO ELEMENTO

PERCEPCION VISUAL	Grado de interes	CALIDAD AMBIENTAL	Grado de interes
Extensión amplia		Extensión amplia	
Extensión media		Extensión media	
Extensión escasa	Apreciable	Extensión escasa	Apreciable

TIPOLOGIA ELEMENTO

Anonimo o popular	<input type="checkbox"/>
Formal o culto	<input checked="" type="checkbox"/>
Organización simple	<input checked="" type="checkbox"/>
Organización compleja	<input type="checkbox"/>

UNIDADES PARCIALES CATALOGADAS

Nº Ficha	Denominación

CLASIFICACION HISTORICA ELEMENTO

Siglo o Etapa Historica	Estilo arquitectonico
XVII-XVIII	Barroca

PROPIEDAD

Municipal

USO ACTUAL

Deportivo

CONSERVACION GLOBAL

Estado	Ambito
Bien	General

PROTECCION JURIDICA EXISTENTE ELEMENTO

	Tipo	Fase	Fecha aprobación
Ley suelo	P.G.		
	N.S.		
	D.S.		
	P.E.		
	Otra		
Ley tesoro	C.H.A.		
	M.H.A.		
	Otra		
Otra			

PROPUESTA ACTUACION

ENTORNO	Tipo	Plazo	ELEMENTO	Tipo	Plazo
Ordenación (L.S.)	N.S.	Urgente	Ordenación (L.S.)		
Declaración (L.T.)	C.H.A.N.	"	Declaración (L.T.)		
Intervención			Intervención		
Otra			Otra	Mantenimiento	periódico

CALIFICACION ELEMENTO

Interes Comarcal

FOTOGRAFIA

DESCRIPCION

Portada de muralla con arco de medio punto con apilastrado en las dos jambas, escudo sobre él y se utiliza parte de lienzo anejo como frontón.

OBSERVACIONES Y RECOMENDACIONES

BIBLIOGRAFIA

ELEMENTO	Nº Municipio	Nº Población y Sector	UTM	o Lambert	Nº Ficha
	162	1 1	X 579	Y 835	1500

IDENTIFICACION Y LOCALIZACION

Denominación	Rollo
Municipio	Mahamud
Población	"
Localización	Plaza Mayor Cardenal Cisneros

Referenciación catastral hoja manzana parcela

ACCESIBILIDAD

Acceso asfaltado, vehiculo ordinario	Nº Km
Acceso no asfaltado, vehiculo ordinario	00
Acceso no asfaltado, vehiculo todo terreno	
Acceso no asfaltado, a pie	

TIPOLOGIA ENTORNO

	Tipo
Parcial	Urbana
Predominante	
Total	

ENTORNO ELEMENTO

PERCEPCION VISUAL	Grado de interes	CALIDAD AMBIENTAL	Grado de interes
Extensión amplia		Extensión amplia	
Extensión media		Extensión media	
Extensión escasa	Apreciable	Extensión escasa	Apreciable

TIPOLOGIA ELEMENTO

Anonimo o popular	<input type="checkbox"/>
Formal o culto	<input checked="" type="checkbox"/>
Organización simple	<input checked="" type="checkbox"/>
Organización compleja	<input type="checkbox"/>

UNIDADES PARCIALES CATALOGADAS

Nº Ficha	Denominación

CLASIFICACION HISTORICA ELEMENTO

Siglo o Etapa Historica	Estilo arquitectonico
XVI	Renacentista

PROPIEDAD

Municipal

USO ACTUAL

Vacante

CONSERVACION GLOBAL

Estado	Ambito
Bien	General

PROTECCION JURIDICA EXISTENTE ELEMENTO

	Tipo	Fase	Fecha aprobación
Ley suelo	P.G.		
	N.S.		
	D.S.		
	P.E.		
	Otra		
Ley tesoro	C.H.A.		
	M.H.A.		
	Otra		
Otra			

PROPUESTA ACTUACION

ENTORNO	Tipo	Plazo	ELEMENTO	Tipo	Plazo
Ordenación (L.S.)	P.Esp.	Urgente	Ordenación (L.S.)		
Declaración (L.T.)	C.H.A.N.	"	Declaración (L.T.)		
Intervención			Intervención		
Otra			Otra	Mantenimiento	periódico

CALIFICACION ELEMENTO

Interes Provincial

FOTOGRAFIA

DESCRIPCION

Columna de piedra, sobre pedestal redondo de cinco niveles, con parte superior de la columna con decoración geométrica, capitel que soporta figura del Sagrado Corazón.

OBSERVACIONES Y RECOMENDACIONES

BIBLIOGRAFIA

ELEMENTO	Nº Municipio	Nº Población y Sector	UTM	o Lambert	Nº Ficha
	162	1 1	X 579	Y 835	1501

IDENTIFICACION Y LOCALIZACION

Denominación	Casona
Municipio	Mahamud
Población	"
Localización	Calle Mayor

Referenciación catastral hoja manzana parcela

ACCESIBILIDAD

Acceso asfaltado, vehiculo ordinario	Nº Km
Acceso no asfaltado, vehiculo ordinario	00
Acceso no asfaltado, vehiculo todo terreno	
Acceso no asfaltado, a pie	

TIPOLOGIA ENTORNO

	Tipo
Parcial	Urbano
Predominante	Rural
Total	

ENTORNO ELEMENTO

PERCEPCION VISUAL	Grado de interes	CALIDAD AMBIENTAL	Grado de interes
Extensión amplia		Extensión amplia	
Extensión media		Extensión media	
Extensión escasa	Apreciable	Extensión escasa	Apreciable

TIPOLOGIA ELEMENTO

Anonimo o popular	<input type="checkbox"/>
Formal o culto	<input checked="" type="checkbox"/>
Organización simple	<input checked="" type="checkbox"/>
Organización compleja	<input type="checkbox"/>

UNIDADES PARCIALES CATALOGADAS

Nº Ficha	Denominación

CLASIFICACION HISTORICA ELEMENTO

Siglo o Etapa Historica Estilo arquitectonico

XVI	Renacentista
Indeterminado	Popular

PROPIEDAD

Individual

USO ACTUAL

Agropecuaria
Vacante

CONSERVACION GLOBAL

Estado	Ambito
Bien	Parcial
Deficiente	"

PROTECCION JURIDICA EXISTENTE ELEMENTO

	Tipo	Fase	Fecha aprobación
Ley suelo	PG.		
	N.S.		
	D.S.		
	P.E.		
	Otra		
Ley tesoro	C.H.A.		
	M.H.A.		
	Otra		
Otra			

PROPUESTA ACTUACION

ENTORNO	Tipo	Plazo	ELEMENTO	Tipo	Plazo
Ordenación (L.S.)	N.S.	Urgente	Ordenación (L.S.)		
Declaración (L.T.)	C.H.A.N.	"	Declaración (L.T.)		
Intervención			Intervención		
Otra			Otra	Obras	Corto

CALIFICACION ELEMENTO

Interes Comarcal

FOTOGRAFIA

DESCRIPCION

Casona de dos plantas, con dos alturas más atilillo, planta baja, sillería con portada de dos arquivoltas, arco ligeramente lobulado, renacentista; planta primera de ladrillo visto y atilillo de adobe. Edificio muy modificado, con huecos nuevos salvo la portada.

OBSERVACIONES Y RECOMENDACIONES

BIBLIOGRAFIA

ELEMENTO	Nº Municipio	Nº Población y Sector	UTM	o Lambert	Nº Ficha
	162	1 1	X 579	Y 835	1502

IDENTIFICACION Y LOCALIZACION

Denominación	Casona
Municipio	Mahamud
Población	"
Localización	Calle Mayor

Referenciación catastral hoja manzana parcela

ACCESIBILIDAD

Acceso asfaltado, vehiculo ordinario	Nº Km
Acceso no asfaltado, vehiculo ordinario	00
Acceso no asfaltado, vehiculo todo terreno	
Acceso no asfaltado, a pie	

TIPOLOGIA ENTORNO

	Tipo
Parcial	Urbano
Predominante	Rural
Total	

ENTORNO ELEMENTO

PERCEPCION VISUAL	Grado de interes	CALIDAD AMBIENTAL	Grado de interes
Extensión amplia		Extensión amplia	
Extensión media		Extensión media	
Extensión escasa	Escaso	Extensión escasa	Apreciable

TIPOLOGIA ELEMENTO

Anonimo o popular	<input type="checkbox"/>
Formal o culto	<input checked="" type="checkbox"/>
Organización simple	<input checked="" type="checkbox"/>
Organización compleja	<input type="checkbox"/>

UNIDADES PARCIALES CATALOGADAS

Nº Ficha	Denominación

CLASIFICACION HISTORICA ELEMENTO

Siglo o Etapa Historica	Estilo arquitectonico
XVII-XVIII	Barroco

PROPIEDAD

Individual

USO ACTUAL

Vivienda
Vacante

CONSERVACION GLOBAL

Estado	Ambito
Bien	General

PROTECCION JURIDICA EXISTENTE ELEMENTO

	Tipo	Fase	Fecha aprobación
Ley suelo	P.G.		
	N.S.		
	D.S.		
	P.E.		
	Otra		
Ley tesoro	C.H.A.		
	M.H.A.		
	Otra		
Otra			

PROPUESTA ACTUACION

ENTORNO	Tipo	Plazo	ELEMENTO	Tipo	Plazo
Ordenación (L.S.)	N.S.	Urgente	Ordenación (L.S.)		
Declaración (L.T.)	C.H.A.N.	"	Declaración (L.T.)		
Intervención			Intervención		
Otra			Otra	Mantenimiento	periódico

CALIFICACION ELEMENTO

Interes Comercial

FOTOGRAFIA

DESCRIPCION

Casona con planta rectangular, dos alturas, sillería y sillarejo. Balcón en planta primera con barandilla de hierro forjado, sobre puerta adintelada con escudo.

Tres fachadas, con fuente adosada a las fachadas. Cornisa de sillería. Tejado cuatro aguas.

OBSERVACIONES Y RECOMENDACIONES

BIBLIOGRAFIA

ELEMENTO	Nº Municipio	Nº Población y Sector	UTM	o Lambert	Nº Ficha
	162	1 1	X 579	Y 835	1503

IDENTIFICACION Y LOCALIZACION

Denominación	Puerta de Muralla
Municipio	Mahamud
Población	"
Localización	Calle Mayor

Referenciación catastral hoja manzana parcela
ACCESIBILIDAD

Acceso asfaltado, vehiculo ordinario
 Acceso no asfaltado, vehiculo ordinario
 Acceso no asfaltado, vehiculo todo terreno
 Acceso no asfaltado, a pie

Nº Km

00

TIPOLOGIA ENTORNO

	Tipo
Parcial	Urbano
Predominante	Rural
Total	

ENTORNO ELEMENTO

PERCEPCION VISUAL	Grado de interes	CALIDAD AMBIENTAL	Grado de interes
Extensión amplia	<input type="text"/>	Extensión amplia	<input type="text"/>
Extensión media	<input type="text"/>	Extensión media	<input type="text"/>
Extensión escasa	Apreciable	Extensión escasa	Apreciable

TIPOLOGIA ELEMENTO

Anonimo o popular
 Formal o culto
 Organización simple
 Organización compleja

UNIDADES PARCIALES CATALOGADAS

Nº Ficha	Denominación

CLASIFICACION HISTORICA ELEMENTO

Siglo o Etapa Historica Estilo arquitectonico

XVI	Renacentista

PROPIEDAD

Municipal

USO ACTUAL

Vacante

CONSERVACION GLOBAL

Estado	Ambito
Bien	Parcial
Deficiente	"

PROTECCION JURIDICA EXISTENTE ELEMENTO

	Tipo	Fase	Fecha aprobación
Ley suelo	PG.		
	NS.		
	D.S.		
	PE.		
	Otra		
Ley tesoro	C.H.A.		
	M.H.A.		
	Otra		
Otra			

PROPUESTA ACTUACION

ENTORNO	Tipo	Plazo	ELEMENTO	Tipo	Plazo
Ordenación (L.S.)	N.S.	Urgente	Ordenación (L.S.)		
Declaración (L.T.)	C.H.A./N.	"	Declaración (L.T.)		
Intervención			Intervención		
Otra			Otra	Obras	Certo

CALIFICACION ELEMENTO

Interes Comarcal

FOTOGRAFIA

DESCRIPCION

Puerta de muralla, arco de medio punto, con escudo sobre clave; restos de lienzo, sobre los que están adosados edificios.

Sillería.

OBSERVACIONES Y RECOMENDACIONES

BIBLIOGRAFIA

ELEMENTO	Nº Municipio	Nº Población y Sector	UTM	o Lambert	Nº Ficha
	162	1 1	X 579	Y 835	1504

IDENTIFICACION Y LOCALIZACION

Denominación: Pozo y lavadero
Municipio: Mahamud
Población: "
Localización: Plaza del Pozo

Referenciación catastral: hoja [] manzana [] parcela []

ACCESIBILIDAD	Acceso asfaltado, vehículo ordinario	Nº Km	TIPOLOGIA ENTORNO	
	Acceso no asfaltado, vehículo ordinario	00		Parcial
	Acceso no asfaltado, vehículo todo terreno			Predominante
	Acceso no asfaltado, a pie			Total

Tipo: Rural

ENTORNO ELEMENTO		CALIDAD AMBIENTAL	
PERCEPCION VISUAL	Grado de interes	Grado de interes	
Extensión amplia		Extensión amplia	
Extensión media		Extensión media	
Extensión escasa	Escaso	Extensión escasa	Apreciable

TIPOLOGIA ELEMENTO	Anónimo o popular	<input checked="" type="checkbox"/>	UNIDADES PARCIALES CATALOGADAS	
	Formal o culto	<input type="checkbox"/>		Nº Ficha
	Organización simple	<input checked="" type="checkbox"/>		Denominación
	Organización compleja	<input type="checkbox"/>		

CLASIFICACION HISTORICA ELEMENTO

Siglo o Etapa Historica: Indeterminado Estilo arquitectonico: Popular

PROPIEDAD	USO ACTUAL	CONSERVACION GLOBAL
Municipal	El propio	Estado: Bien Ambito: General

PROTECCION JURIDICA EXISTENTE ELEMENTO

	Tipo	Fase	Fecha aprobación
Ley suelo	P.G.		
	N.S.		
	D.S.		
	P.E.		
	Otra		
Ley tesoro	C.H.A.		
	M.H.A.		
	Otra		
Otra			

PROPUESTA ACTUACION			ELEMENTO		
ENTORNO	Tipo	Plazo	ENTORNO	Tipo	Plazo
Ordenación (L.S.)	N.S.	Urgente	Ordenación (L.S.)		
Declaración (L.T.)	C.H.A.N/	"	Declaración (L.T.)		
Intervención			Intervención		
Otra			Otra	Mantenimiento	periódico

CALIFICACION ELEMENTO Interes: Comarcal

FOTOGRAFIA

DESCRIPCION

Pozo con brocal de sillería con piezas redondeadas y lavadero anejo en una sola pieza de piedra.

Los bordes del brocal están desgastados por hendiduras del uso de la cuerda.

OBSERVACIONES Y RECOMENDACIONES

BIBLIOGRAFIA

ELEMENTO	Nº Municipio	Nº Población y Sector	UTM	o Lambert	Nº Ficha
	162	1 1	X 579	Y 835	1505

IDENTIFICACION Y LOCALIZACION

Denominación: Casona
Municipio: Mahamud
Población: "
Localización: Plaza San Martín

Referenciación catastral: hoja [] manzana [] parcela []

ACCESIBILIDAD	Nº Km	TIPOLOGIA ENTORNO
Acceso asfaltado, vehiculo ordinario	00	Parcial
Acceso no asfaltado, vehiculo ordinario		Predominante
Acceso no asfaltado, vehiculo todo terreno		Total
Acceso no asfaltado, a pie		Tipo
		Urbano
		Rural

ENTORNO ELEMENTO

PERCEPCION VISUAL	Grado de interes	CALIDAD AMBIENTAL	Grado de interes
Extensión amplia		Extensión amplia	
Extensión media		Extensión media	
Extensión escasa	Apreciable	Extensión escasa	Apreciable

TIPOLOGIA ELEMENTO	UNIDADES PARCIALES CATALOGADAS
Anonimo o popular <input type="checkbox"/>	Nº Ficha Denominación
Formal o culto <input checked="" type="checkbox"/>	
Organización simple <input checked="" type="checkbox"/>	
Organización compleja <input type="checkbox"/>	

CLASIFICACION HISTORICA ELEMENTO

Siglo o Etapa Historica: XVI Renacentista
XVII-XVIII Barroco
Indeterminado Popular

PROPIEDAD	USO ACTUAL	CONSERVACION GLOBAL
Individual	Vacante	Estado
	Agropecuario	Bien
		Deficiente
		Ambito
		Parcial
		Parcial

PROTECCION JURIDICA EXISTENTE ELEMENTO

	Tipo	Fase	Fecha aprobación
Ley suelo P.G.			
N.S.			
D.S.			
P.E.			
Otra			
Ley tesoro C.H.A.			
M.H.A.			
Otra			
Otra			

PROPUESTA ACTUACION	ELEMENTO
ENTORNO	Tipo Plazo
Ordenación (L.S.)	N.S. Urgente
Declaración (L.T.)	C.H.A.M. "
Intervención	
Otra	
	Tipo Plazo
Ordenación (L.S.)	
Declaración (L.T.)	
Intervención	
Otra	Obras Corto

CALIFICACION ELEMENTO Interes: Comarcal

FOTOGRAFIA

DESCRIPCION

Antigua casona con portada de arco de medio punto renacentista y balcón con barandilla de hierro forjado barroco. Puerta de clavos. Está recrecida en parte con el añadido de un altillo, de fábrica enfoscada. El resto sillería y sillarejo, dos alturas. Planta rectangular. Actualmente se usa como granero.

OBSERVACIONES Y RECOMENDACIONES

BIBLIOGRAFIA

ELEMENTO	Nº Municipio	Nº Población y Sector	UTM	o Lambert	Nº Ficha
	162	1	X 583	Y 838	1506

IDENTIFICACION Y LOCALIZACION

Denominación: Ermita de Bascones
Municipio: Mahamud
Población: "
Localización: En paraje aislado

Referenciación catastral: hoja [] manzana [] parcela []

ACCESIBILIDAD	Nº Km	TIPOLOGIA ENTORNO
Acceso asfaltado, vehiculo ordinario	[]	Parcial
Acceso no asfaltado, vehiculo ordinario	[]	Predominante
Acceso no asfaltado, vehiculo todo terreno	06	Total
Acceso no asfaltado, a pie	[]	Tipo: Medio Físico

ENTORNO ELEMENTO

PERCEPCION VISUAL	Grado de interes	CALIDAD AMBIENTAL	Grado de interes
Extensión amplia	[]	Extensión amplia	[]
Extensión media	[]	Extensión media	[]
Extensión escasa	Apreciable	Extensión escasa	Apreciable

TIPOLOGIA ELEMENTO	UNIDADES PARCIALES CATALOGADAS
Anonimo o popular <input type="checkbox"/>	Nº Ficha Denominación
Formal o culto <input checked="" type="checkbox"/>	[] []
Organización simple <input checked="" type="checkbox"/>	[] []
Organización compleja <input type="checkbox"/>	[] []

CLASIFICACION HISTORICA ELEMENTO

Siglo o Etapa Historica Estilo arquitectonico

XIII	Románico de transición al gótico
XIV	Gótico primitivo
[]	[]
[]	[]

PROPIEDAD	USO ACTUAL	CONSERVACION GLOBAL
Religiosa	Religioso	Estado: Bien Deficiente
[]	[]	Ambito: Parcial
[]	[]	[]

PROTECCION JURIDICA EXISTENTE ELEMENTO

	Tipo	Fase	Fecha aprobación
Ley suelo	P.G.	[]	[]
	N.S.	[]	[]
	D.S.	[]	[]
	P.E.	[]	[]
	Otra	[]	[]
Ley tesoro	C.H.A.	[]	[]
	M.H.A.	[]	[]
	Otra	[]	[]
Otra	[]	[]	[]

PROPUESTA ACTUACION

ENTORNO	Tipo	Plazo	ELEMENTO	Tipo	Plazo
Ordenación (L.S.)	N.S.	Urgente	Ordenación (L.S.)	[]	[]
Declaración (L.T.)	[]	[]	Declaración (L.T.)	[]	[]
Intervención	[]	[]	Intervención	[]	[]
Otra	[]	[]	Otra	Obras	Corto

CALIFICACION ELEMENTO Interes: Comarcal

FOTOGRAFIA

DESCRIPCION

Una nave con planta rectangular, cabecera románica con ventanas de una arquivolta (s. XIII); resto de la nave gótica primitiva (s. XIII-XIV) con portada lateral con seis arquivoltas columnas y capiteles con escasa decoración. Canes con decoración geométrica en la cabecera, en el resto de la nave canes sencillos.

Cementerio adosado a lateral. Pequeña espadaña a los pies. Sillería.

OBSERVACIONES Y RECOMENDACIONES

No se ha podido visitar el interior.

BIBLIOGRAFIA

CONJUNTO	Nº Municipio	Nº Poblacion y Sector	UTM	o Lambert	Nº Ficha
	163	1	X 575	Y 785	1507

IDENTIFICACION Y LOCALIZACION

Denominación Plaza Mayor
Municipio Mambrilla de Castrejón
Población Mambrilla de Castrejón
Sector o Barrio _____
Espacio _____

ACCESIBILIDAD

Acceso asfaltado, vehiculo ordinario
Acceso no asfaltado, vehiculo ordinario
Acceso no asfaltado, vehiculo todo terreno
Acceso no asfaltado, a pie

Nº Km
00

TIPOLOGIA CONJUNTO

CARACTER
Urbano
Rural
Mixto

AGRUPACION
Concentrada
Dispersa

ENTORNO CONJUNTO

	MEDIO FISICO (Grado de interes)		MEDIO EDIFICADO (Grado de interes)	
	Calidad visual	Calidad ambiental	Calidad visual	Calidad ambiental
Extensión amplia				
Extensión media		Escaso		
Extensión escasa	Escaso		Escaso	Escaso

CARACTERISTICAS ESTRUCTURALES

TRAZADO	Grado de pervivencia
Medieval	parcial
Barroco	parcial

CALIFICACION PARCIAL

FUNCION	Grado de pervivencia
Agrícola	restos
Residencial	parcial

 Interes Local
EDIFICACION

Tipo	Grado de pervivencia
Popular	parcial
Barroca	restos
Moderna	apreciable

CARACTERISTICAS ESPACIALES

Tipo Espacios	Nº con ficha	Nº sin ficha
Calles porticadas		1

CALIFICACION PARCIAL

Tipo Espacios	Nº con ficha	Nº sin ficha

 Interes Local
CARACTERISTICAS EDIFICACION

Tipo	Nº con ficha	Nº sin ficha
Institucional o representativa		1
Residencial palacial		2
Residencial doméstica		7

CALIFICACION PARCIAL

Tipo	Nº con ficha	Nº sin ficha

 Interes Local
PROTECCION JURIDICA EXISTENTE CONJUNTO

	Tipo	Fase	Fecha aprobacion
Ley suelo	R.G.		
	N.S.		
	D.S.		
	P.E.		
	Otra		
Ley tesoro	C.H.A.		
	M.H.A.		
	Otra		
Otra			

PROPUESTA ACTUACION

ENTORNO	Tipo	Plazo	CONJUNTO	Tipo	Plazo
Ordenación (L.S.)	N.S.	Urgente	Ordenación (L.S.)	P. Esp.	Urgente
Declaración (L.T.)			Declaración (L.T.)		
Intervención			Intervención		
Otra			Otra		

CALIFICACION CONJUNTO

 Interes Global Comarcal

FOTOGRAFIA

DESCRIPCION : Es el espacio principal del núcleo. Planta rectangular. Rollo con fuente adosa da en el centro. Una casa con porche de pies derechos de madera. Una casona (s. XVIII) con huecos simétricos y balcón en el centro. Otra casa fechada en 1670. Tipología constructiva de edificios populares. Sillería y mampostería en planta baja y estructura de madera vista, adobe o ladrillo en plantas altas, en parte enfoscado o revoco.

OBSERVACIONES Y RECOMENDACIONES

BIBLIOGRAFIA

ELEMENTO	Nº Municipio	Nº Población y Sector	UTM	Lambert	Nº Ficha
	163	1 1	X 578	Y 785	1508

IDENTIFICACION Y LOCALIZACION

Denominación: Rollo
Municipio: Mambrilla de Castrejon
Población: Mambrilla de Castrejon
Localización: Pza. Mayor

Referenciación catastral: hoja manzana parcela

ACCESIBILIDAD	Nº Km	TIPOLOGIA ENTORNO
Acceso asfaltado, vehiculo ordinario	00	Parcial
Acceso no asfaltado, vehiculo ordinario		Predominante
Acceso no asfaltado, vehiculo todo terreno		Total
Acceso no asfaltado, a pie		Tipo
		rural

ENTORNO ELEMENTO

PERCEPCION VISUAL	Grado de interes	CALIDAD AMBIENTAL	Grado de interes
Extensión amplia		Extensión amplia	
Extensión media		Extensión media	
Extensión escasa	Apreciable	Extensión escasa	Apreciable

TIPOLOGIA ELEMENTO	UNIDADES PARCIALES CATALOGADAS
Anonimo o popular <input type="checkbox"/>	Nº Ficha Denominación
Formal o culto <input checked="" type="checkbox"/>	
Organización simple <input checked="" type="checkbox"/>	
Organización compleja <input type="checkbox"/>	

CLASIFICACION HISTORICA ELEMENTO

Siglo o Etapa Historica	Estilo arquitectonico
XVI	Renacentista
XIX	Popular

PROPIEDAD	USO ACTUAL	CONSERVACION GLOBAL
Municipal		Estado
		Bien
		Ambito
		General

PROTECCION JURIDICA EXISTENTE ELEMENTO

	Tipo	Fase	Fecha aprobación
Ley suelo P.G.			
N.S.			
D.S.			
P.E.			
Otra			
Ley tesoro C.H.A.			
M.H.A.			
Otra			
Otra			

PROPUESTA ACTUACION

ENTORNO	Tipo	Plazo	ELEMENTO	Tipo	Plazo
Ordenación (L.S.)	P. Esp.	Urgente	Ordenación (L.S.)		
Declaración (L.T.)			Declaración (L.T.)		
Intervención			Intervención		
Otra			Otra	Mantenimiento	periódico

CALIFICACION ELEMENTO Interes Local

FOTOGRAFIA

DESCRIPCION : Columna ochavada, con capitel simple, rematado con bolas y cruz de hierro forjado, fechada en 1823, con fuente nueva adosada, pedestal octogonal, tres niveles.
Sillería.

OBSERVACIONES Y RECOMENDACIONES

BIBLIOGRAFIA

ELEMENTO	Nº Municipio	Nº Población y Sector	UTM	o Lambert	Nº Ficha
	163	1	X 575	Y 785	1509

IDENTIFICACION Y LOCALIZACION

Denominación: Iglesia Parroquial
Municipio: Mambrilla de Castrejon
Población: Mambrilla de Castrejon
Localización: C) de la Platería y C) del rincón

Referenciación catastral: hoja [] manzana [] parcela []

ACCESIBILIDAD	Nº Km	TIPOLOGIA ENTORNO
Acceso asfaltado, vehiculo ordinario	00	Parcial
Acceso no asfaltado, vehiculo ordinario		Predominante
Acceso no asfaltado, vehiculo todo terreno		Total
Acceso no asfaltado, a pie		Tipo
		rural

ENTORNO ELEMENTO	PERCEPCION VISUAL	Grado de interes	CALIDAD AMBIENTAL	Grado de interes
	Extensión amplia		Extensión amplia	
	Extensión media		Extensión media	Apreciable
	Extensión escasa	Apreciable	Extensión escasa	

TIPOLOGIA ELEMENTO	UNIDADES PARCIALES CATALOGADAS
Anonimo o popular <input type="checkbox"/>	Nº Ficha
Formal o culto <input checked="" type="checkbox"/>	Denominación
Organización simple <input checked="" type="checkbox"/>	
Organización compleja <input type="checkbox"/>	

CLASIFICACION HISTORICA ELEMENTO

Siglo o Etapa Historica Estilo arquitectonico

XVIII-XVII	Barroca
XVI	Gótico de transición

PROPIEDAD	USO ACTUAL	CONSERVACION GLOBAL
Religiosa	Religioso	Estado
		Bien
		Deficiente
		Ambito
		General
		puntual

PROTECCION JURIDICA EXISTENTE ELEMENTO

	Tipo	Fase	Fecha aprobación
Ley suelo PG.			
N.S.			
D.S.			
P.E.			
Otra			
Ley tesoro C.H.A.			
M.H.A.			
Otra			
Otra			

PROPUESTA ACTUACION	ENTORNO	ELEMENTO
	Tipo	Plazo
Ordenación (L.S.)	P. Esp.	Urgente
Declaración (L.T.)		
Intervención		
Otra		
	Tipo	Plazo
Ordenación (L.S.)		
Declaración (L.T.)		
Intervención		
Otra	obras	medio

CALIFICACION ELEMENTO Interes: Local

FOTOGRAFIA

DESCRIPCION :Iglesia de dos naves. dos tramos. Cabecera destacada de la nave, con contrafuertes diagonales en esquinas. Oculos en lateral de la nave. Portada en lateral izquierdo, arco de medio punto, pilastra a ambos lados y rematado por frontón. Torre a los pies de la nave, dos huecos para campanario, en fachada frontal, y con escalera circular de caracol, adosada en laterla (s. XVIII). Sillería y mampostería. Atrio con cerca de piedra y escalinata de acceso.

OBSERVACIONES Y RECOMENDACIONES

No se ha podido visitar el interior.

BIBLIOGRAFIA

CONJUNTO	Nº Municipio	Nº Población y Sector	UTM	o Lambert	Nº Ficha
	164	1	X 615	Y 838	1510

IDENTIFICACION Y LOCALIZACION

Denominación	Tenadas de la Cuenta
Municipio	Mambrillas de Lara
Población	Cubillejo
Sector o Barrio	
Espacio	

ACCESIBILIDAD	Aceso asfaltado, vehiculo ordinario	Nº Km	TIPOLOGIA CONJUNTO	CARACTER	AGRUPACION	
	Aceso no asfaltado, vehiculo ordinario	00		Urbano		Concentrada
	Aceso no asfaltado, vehiculo todo terreno			Rural		Dispersa
	Aceso no asfaltado, a pie			Mixto		

ENTORNO CONJUNTO

	MEDIO FISICO (Grado de interes)		MEDIO EDIFICADO (Grado de interes)	
	Calidad visual	Calidad ambiental	Calidad visual	Calidad ambiental
	Extensión amplia	Apreciable	Apreciable	Apreciable
	Extensión media			
Extensión escasa				

CARACTERÍSTICAS ESTRUCTURALES CALIFICACION PARCIAL Interes Local

TRAZADO		FUNCION		EDIFICACION	
Tipo	Grado de pervivencia	Tipo	Grado de pervivencia	Tipo	Grado de pervivencia
Medieval	Predominante	Ganadera	Predominante	Popular	Predominante

CARACTERÍSTICAS ESPACIALES CALIFICACION PARCIAL Interes Local

Tipo Espacios	Nº con ficha	Nº sin ficha	Tipo Espacios	Nº con ficha	Nº sin ficha

CARACTERÍSTICAS EDIFICACION CALIFICACION PARCIAL Interes Comarcal

Tipo	Nº con ficha	Nº sin ficha	Tipo	Nº con ficha	Nº sin ficha
		3			
Tenadas					

PROTECCION JURIDICA EXISTENTE CONJUNTO

Ley suelo	P.G.	Tipo	Fase	Fecha aprobacion
	N.S.			
	D.S.			
	P.E.			
	Otra			
Ley tesoro	C.H.A.			
	M.H.A.			
	Otra			
Otra				

PROPUESTA ACTUACION

ENTORNO	Tipo	Plazo	CONJUNTO	Tipo	Plazo		
	Ordenación (L.S.)	N.S.		Medio	Ordenación (L.S.)	N.S.	Medio
	Declaración (L.T.)				Declaración (L.T.)		
	Intervención				Intervención		
	Otra				Otra		

CALIFICACION CONJUNTO Interes Global Comarcal

FOTOGRAFIA

DESCRIPCION

Agrupación interesante de edificios de uso agro-pecuario. Conforman un espacio con significación. Construcción popular de mampostería, piedra mal desbastada con cubiertas a varias aguas, de teja

OBSERVACIONES Y RECOMENDACIONES

BIBLIOGRAFIA

ELEMENTO	Nº Municipio	Nº Población y Sector	UTM	o Lambert	Nº Ficha
	164	1	X 615	Y 838	50

IDENTIFICACION Y LOCALIZACION

Denominación	Casona
Municipio	Mambrillas de Lara
Población	Cubillejo
Localización	Extremo del núcleo

Referenciación catastral hoja manzana parcela

ACCESIBILIDAD

Acceso asfaltado, vehiculo ordinario
 Acceso no asfaltado, vehiculo ordinario
 Acceso no asfaltado, vehiculo todo terreno
 Acceso no asfaltado, a pie

Nº Km
00

TIPOLOGIA ENTORNO

Parcial	<input checked="" type="checkbox"/>	Tipo
Predominante	<input type="checkbox"/>	Rural
Total	<input type="checkbox"/>	

ENTORNO ELEMENTO

PERCEPCION VISUAL	Grado de interes
Extensión amplia	
Extensión media	
Extensión escasa	Escaso

CALIDAD AMBIENTAL	Grado de interes
Extensión amplia	
Extensión media	
Extensión escasa	Escaso

TIPOLOGIA ELEMENTO

Anónimo o popular
 Formal o culto
 Organización simple
 Organización compleja

UNIDADES PARCIALES CATALOGADAS

Nº Ficha	Denominación

CLASIFICACION HISTORICA ELEMENTO

Siglo o Etapa Historica Estilo arquitectonico

XVII-XVIII	Popular

PROPIEDAD

Individual

USO ACTUAL

Vacante

CONSERVACION GLOBAL

Estado	Ambito
Deficiente	General
Ruina parcial	Parcial

PROTECCION JURIDICA EXISTENTE ELEMENTO

	Tipo	Fase	Fecha aprobación
Ley suelo	PG.		
	N.S.		
	D.S.		
	P.E.		
	Otra		
Ley tesoro	C.H.A.		
	M.H.A.		
	Otra		
Otra			

PROPUESTA ACTUACION

ENTORNO	Tipo	Plazo	ELEMENTO	Tipo	Plazo
Ordenación (L.S.)	N.S.	Medio	Ordenación (L.S.)		
Declaración (L.T.)			Declaración (L.T.)		
Intervención			Intervención		
Otra			Otra	Obras	Urgente

CALIFICACION ELEMENTO

Interes Local

FOTOGRAFIA

DESCRIPCION

Casona gran volumen, construcción popular. Mampostería, recercado de aberturas pequeñas en sillería y grandes dinteles en puertas de entrada. Chimenea pinariega.

OBSERVACIONES Y RECOMENDACIONES

BIBLIOGRAFIA

ELEMENTO	Nº Municipio	Nº Población y Sector	UTM	o Lambert	Nº Ficha
	164	1	X 615	Y 838	52

IDENTIFICACION Y LOCALIZACION

Denominación: Casona
Municipio: Mambrillas de Lara
Población: Cubillejo
Localización: Extremo del núcleo

Referenciación catastral: hoja [] manzana [] parcela []

ACCESIBILIDAD	Acceso asfaltado, vehiculo ordinario	Nº Km	TIPOLOGIA ENTORNO	
	Acceso no asfaltado, vehiculo ordinario	00		Parcial
	Acceso no asfaltado, vehiculo todo terreno			Predominante
	Acceso no asfaltado, a pie			Total

Tipo: Rural

ENTORNO ELEMENTO

PERCEPCION VISUAL	Grado de interes	CALIDAD AMBIENTAL	Grado de interes
Extensión amplia		Extensión amplia	
Extensión media		Extensión media	
Extensión escasa	Escasa	Extensión escasa	Escasa

TIPOLOGIA ELEMENTO	Anonimo o popular	<input checked="" type="checkbox"/>	UNIDADES PARCIALES CATALOGADAS	
	Formal o culto	<input type="checkbox"/>		Nº Ficha
	Organización simple	<input checked="" type="checkbox"/>		Denominación
	Organización compleja	<input type="checkbox"/>		

CLASIFICACION HISTORICA ELEMENTO

Siglo o Etapa Historica: Popular Estilo arquitectonico: Popular

Indeterminado	Popular

PROPIEDAD	USO ACTUAL	CONSERVACION GLOBAL
Individual	Vivienda	Estado: Deficiente Ambito: Puntual

PROTECCION JURIDICA EXISTENTE ELEMENTO

	Tipo	Fase	Fecha aprobación
Ley suelo	P.G.		
	N.S.		
	D.S.		
	P.E.		
	Otra		
Ley tesoro	C.H.A.		
	M.H.A.		
	Otra		
Otra			

PROPUESTA ACTUACION

ENTORNO	Tipo	Plazo	ELEMENTO	Tipo	Plazo
Ordenación (L.S.)	N.S.	Medio	Ordenación (L.S.)		
Declaración (L.T.)			Declaración (L.T.)		
Intervención			Intervención		
Otra			Otra	Obras	Medio

CALIFICACION ELEMENTO Interes: Local

FOTOGRAFIA

DESCRIPCION

Casona muy popular con cubierta a dos aguas no simétricas.
Mampostería y tejas en cubierta. Aberturas sencillas, asimétricas en muro hastial.

OBSERVACIONES Y RECOMENDACIONES

BIBLIOGRAFIA

FOTOGRAFIA

DESCRIPCION

Fuente de tradición romana, en sillaría. Grandes piezas de piedra mal desbastadas, con abrevadero y gran pilón del mismo material, más basto. La fuente se cierra con puerta de madera no adecuada.

OBSERVACIONES Y RECOMENDACIONES

BIBLIOGRAFIA

ELEMENTO	Nº Municipio	Nº Población y Sector	UTM	o Lambert	Nº Ficha
	164	1	X 615	Y 838	1514

IDENTIFICACION Y LOCALIZACION

Denominación Iglesia S. Martín
Municipio Mambriillas de Lara
Población Cubillejo
Localización Extremo del núcleo

Referenciación catastral hoja manzana parcela

ACCESIBILIDAD

Acceso asfaltado, vehiculo ordinario
Acceso no asfaltado, vehiculo ordinario
Acceso no asfaltado, vehiculo todo terreno
Acceso no asfaltado, a pie

Nº Km

00

TIPOLOGIA ENTORNO

Parcial
Predominante
Total

Tipo

Rural

ENTORNO ELEMENTO

PERCEPCION VISUAL

Grado de interes

Extensión amplia
Extensión media
Extensión escasa

Apreciable

CALIDAD AMBIENTAL

Grado de interes

Extensión amplia
Extensión media
Extensión escasa

Escaso

TIPOLOGIA ELEMENTO

Anonimo o popular

Formal o culto

Organización simple

Organización compleja

UNIDADES PARCIALES CATALOGADAS

Nº Ficha

Denominación

CLASIFICACION HISTORICA ELEMENTO

Siglo o Etapa Historica

Estilo arquitectonico

XVI	Gótico de transición
XVI	Renacentista
XVII-XVIII	Barroco

PROPIEDAD

Religiosa

USO ACTUAL

Religioso

CONSERVACION GLOBAL

Estado

Ambito

Deficiente

Parcial

PROTECCION JURIDICA EXISTENTE ELEMENTO

	Tipo	Fase	Fecha aprobación
Ley suelo P.G.			
	N.S.		
	D.S.		
	P.E.		
	Otra		
Ley tesoro C.H.A.			
	M.H.A.		
	Otra		
Otra			

PROPUESTA ACTUACION

ENTORNO

Ordenación (L.S.)
Declaración (L.T.)
Intervención
Otra

Tipo

Plazo

N.S.	Medio

ELEMENTO

Ordenación (L.S.)
Declaración (L.T.)
Intervención
Otra

Tipo

Plazo

Obras	Medio

CALIFICACION ELEMENTO

Interes

Comarcal

FOTOGRAFIA

DESCRIPCION

Iglesia dos naves con contrafuertes. Cabecera cuadrada con contrafuertes a 45°.
Canes sencillos, del (s. XVI).

Sillería y mampostería.

Portada abovedada disminuyendo la sección de la bóveda hacia el interior, gran hornacina, pilastras acanaladas y arco de medio punto, hornacinas laterales, barroca.

Capilla renacentista. Torre con arcos, baja, cuadrada, ventanas sencillas renacentistas.

La cornisa varía desde la cabecera (canecillos) a los pies, cornisa simple con varios canales.

OBSERVACIONES Y RECOMENDACIONES

No se ha podido visitar el interior.

BIBLIOGRAFIA

ELEMENTO	Nº Municipio	Nº Población y Sector	UTM	o Lambert	Nº Ficha
	164	2	X 619	Y 832	1515

IDENTIFICACION Y LOCALIZACION

Denominación	Iglesia de San Juan
Municipio	Mambrillas de Lara
Población	" "
Localización	Junto a la carretera en el núcleo

Referenciación catastral hoja manzana parcela

ACCESIBILIDAD

Acceso asfaltado, vehiculo ordinario	Nº Km
Acceso no asfaltado, vehiculo ordinario	00
Acceso no asfaltado, vehiculo todo terreno	
Acceso no asfaltado, a pie	

TIPOLOGIA ENTORNO

	Tipo
Parcial	
Predominante	Rural
Total	

ENTORNO ELEMENTO

PERCEPCION VISUAL	Grado de interes	CALIDAD AMBIENTAL	Grado de interes
Extensión amplia		Extensión amplia	
Extensión media		Extensión media	
Extensión escasa	Escaso	Extensión escasa	Escaso

TIPOLOGIA ELEMENTO

Anonimo o popular	<input type="checkbox"/>
Formal o culto	<input checked="" type="checkbox"/>
Organización simple	<input checked="" type="checkbox"/>
Organización compleja	<input type="checkbox"/>

UNIDADES PARCIALES CATALOGADAS

Nº Ficha	Denominación

CLASIFICACION HISTORICA ELEMENTO

Siglo o Etapa Historica	Estilo arquitectonico
XVI	Gótico de transición
XVI	Renacentista
XVIII	Barroco

PROPIEDAD

Religioso

USO ACTUAL

Religioso

CONSERVACION GLOBAL

Estado	Ambito
Deficiente	Parcial

PROTECCION JURIDICA EXISTENTE ELEMENTO

	Tipo	Fase	Fecha aprobación
Ley suelo	P.G.		
	N.S.		
	D.S.		
	P.E.		
	Otra		
Ley tesoro	C.H.A.		
	M.H.A.		
	Otra		
Otra			

PROPUESTA ACTUACION

ENTORNO	Tipo	Plazo	ELEMENTO	Tipo	Plazo
Ordenación (L.S.)	N.S.	Medio	Ordenación (L.S.)		
Declaración (L.T.)			Declaración (L.T.)		
Intervención			Intervención		
Otra			Otra	Mantenimiento	periódico

CALIFICACION ELEMENTO

Interes Local

FOTOGRAFIA

DESCRIPCION

Planta de una nave con contrafuertes. Cabecera cuadrada con contrafuertes del (s. XVI). Sillería, piedra gris y mampostería.
Canes sencillos en la nave. Espadaña del (s. XVIII), capilla renacentista.
Portada simple con arco de medio punto; cementerio adosado.

OBSERVACIONES Y RECOMENDACIONES

No se ha podido visitar el interior.

BIBLIOGRAFIA

CONJUNTO	Nº Municipio	Nº Poblacion y	Sector	UTM	o Lambert	Nº Ficha
	164	3	1	X 617	Y 836	1516

IDENTIFICACION Y LOCALIZACION

Denominación Conjunto urbano
Municipio Mambrillas de Lara
Población Quintanilla de las Viñas
Sector o Barrio _____
Espacio _____

ACCESIBILIDAD

Acceso asfaltado, vehiculo ordinario
Acceso no asfaltado, vehiculo ordinario
Acceso no asfaltado, vehiculo todo terreno
Acceso no asfaltado, a pie

Nº Km

00

TIPOLOGIA CONJUNTO
CARACTER

Urbano
Rural
Mixto

AGRUPACION

Concentrada
Dispersa

ENTORNO CONJUNTO

	MEDIO FISICO (Grado de interes)		MEDIO EDIFICADO (Grado de interes)	
	Calidad visual	Calidad ambiental	Calidad visual	Calidad ambiental
Extensión amplia		Destacado		
Extensión media	Apreciable		Apreciable	Apreciable
Extensión escasa				

CARACTERISTICAS ESTRUCTURALES
CALIFICACION PARCIAL

Interes Comarcal
TRAZADO
FUNCION
EDIFICACION

Tipo	Grado de pervivencia	Tipo	Grado de pervivencia	Tipo	Grado de pervivencia
Medieval	Predominante	Agrícola	Parcial	Popular	Predominante
		Ganadera	"		
		Residencial	"		

CARACTERISTICAS ESPACIALES
CALIFICACION PARCIAL

Interes Comarcal
Tipo Espacios

Nº con Nº sin
ficha ficha

Calles		3
Plazas		1
Campas o atrio		1
Fuente, abrevadero, lavadero	1	3

Tipo Espacios

Nº con Nº sin
ficha ficha

CARACTERISTICAS EDIFICACION
CALIFICACION PARCIAL

Interes Comarcal

Nº con Nº sin
ficha ficha

Religiosa		1
Residencial doméstica		45
Agropecuaria		40

Nº con Nº sin
ficha ficha

PROTECCION JURIDICA EXISTENTE CONJUNTO

	Tipo	Fase	Fecha aprobacion
Ley suelo	P.G.		
	N.S.		
	D.S.		
	P.E.		
	Otra		
Ley tesoro	C.H.A.		
	M.H.A.		
	Otra		
Otra			

PROPUESTA ACTUACION

ENTORNO	Tipo	Plazo	CONJUNTO	Tipo	Plazo
Ordenación (L.S)	N.S.	Corto	Ordenación (L.S)	N.S.	Corto
Declaración (L.T)			Declaración (L.T)		
Intervención			Intervención		
Otra			Otra		

CALIFICACION CONJUNTO

Interes Global

Comarcal

FOTOGRAFIA

DESCRIPCION

Pequeño núcleo adaptado a la loma, de forma arriñonada y tipología ganadera, de estructura rural, pocos espacios urbanos: calle principal o carretera a Nuestra Señora de las Viñas.

Arquitectura popular, mampostería y sillería, grandes dinteles, algunos con inscripciones, volúmenes lisos y grandes tejados. Alguna chimenea pinariega.

Espacio a modo de plaza con edificio-bar. Fuente lavadero con pilón de sarcófago antiguo, otras fuentes populares.

Iglesia sencilla en alto con portada renacentista.

Entorno de gran calidad con sierra al fondo, de mucha fuerza, agrestes, desnudas y rocosas. A distancia se aprecia claramente la silueta del núcleo.

OBSERVACIONES Y RECOMENDACIONES

BIBLIOGRAFIA

ELEMENTO	Nº Municipio	Nº Población y Sector	UTM	o Lambert	Nº Ficha
	164	3	X 617	Y 836	1517

IDENTIFICACION Y LOCALIZACION

Denominación Iglesia S. Justo y Pastor
Municipio Mambrillas de Lara
Población Quintanillas de las Viñas
Localización C) de la Risca

Referenciación catastral hoja manzana parcela

ACCESIBILIDAD

Acceso asfaltado, vehiculo ordinario
Acceso no asfaltado, vehiculo ordinario
Acceso no asfaltado, vehiculo todo terreno
Acceso no asfaltado, a pie

Nº Km

00

TIPOLOGIA ENTORNO

Parcial
Predominante
Total

Tipo
Rural

ENTORNO ELEMENTO

PERCEPCION VISUAL Grado de interes

Extensión amplia
Extensión media Escaso
Extensión escasa

CALIDAD AMBIENTAL Grado de interes

Extensión amplia
Extensión media Apreciable
Extensión escasa

TIPOLOGIA ELEMENTO

Anónimo o popular
Formal o culto
Organización simple
Organización compleja

UNIDADES PARCIALES CATALOGADAS

Nº Ficha Denominación

CLASIFICACION HISTORICA ELEMENTO

Siglo o Etapa Historica Estilo arquitectonico

XVI	Gótico de transición
XVII-XVIII	Barroco

PROPIEDAD

Religiosa

USO ACTUAL

Religioso

CONSERVACION GLOBAL

Estado Ambito
Deficiente Parcial

PROTECCION JURIDICA EXISTENTE ELEMENTO

	Tipo	Fase	Fecha aprobación
Ley suelo	P.G.		
	N.S.		
	D.S.		
	P.E.		
	Otra		
Ley tesoro	C.H.A.		
	M.H.A.		
	Otra		
Otra			

PROPUESTA ACTUACION

ENTORNO Tipo Plazo
Ordenación (L.S.) N.S. Corto
Declaración (L.T.)
Intervención
Otra

ELEMENTO Tipo Plazo
Ordenación (L.S.)
Declaración (L.T.)
Intervención
Otra Mantenimiento periódico

CALIFICACION ELEMENTO

Interes Comercial

FOTOGRAFIA

DESCRIPCION

Volumen neto, planta de una sola nave en cuatro tramos con contrafuertes exteriores. Sillería y mampostería. Cabecera con contrafuertes a 45° (s. XVI). Bóveda de crucería tardía. Coro a los pies de la nave. Ventanas en muro lateral y portada clásica sencilla con hornacina. Torre con arcos, con escalera de caracol, poligonal, adosada.

OBSERVACIONES Y RECOMENDACIONES

BIBLIOGRAFIA

ELEMENTO	Nº Municipio	Nº Población y Sector	UTM	o Lambert	Nº Ficha
	164	3	X 617	Y 836	1518

IDENTIFICACION Y LOCALIZACION

Denominación Lavadero
Municipio Mambrillas de Lara
Población Quintanillas de las Viñas
Localización Junto a calle principal

Referenciación catastral hoja manzana parcela

ACCESIBILIDAD

Acceso asfaltado, vehiculo ordinario
Acceso no asfaltado, vehiculo ordinario
Acceso no asfaltado, vehiculo todo terreno
Acceso no asfaltado, a pie

Nº Km

00

TIPOLOGIA ENTORNO

Parcial
Predominante
Total

Tipo

Rural

ENTORNO ELEMENTO

PERCEPCION VISUAL Grado de interes

Extensión amplia
Extensión media
Extensión escasa

Apreciable

CALIDAD AMBIENTAL Grado de interes

Extensión amplia
Extensión media
Extensión escasa

Apreciable

TIPOLOGIA ELEMENTO

Anonimo o popular
Formal o culto
Organización simple
Organización compleja

UNIDADES PARCIALES CATALOGADAS

Nº Ficha Denominación

CLASIFICACION HISTORICA ELEMENTO

Siglo o Etapa Historica Estilo arquitectonico

Indeterminado	Popular

PROPIEDAD

Municipal

USO ACTUAL

El propio

CONSERVACION GLOBAL

Estado Ambito
Bien general

PROTECCION JURIDICA EXISTENTE ELEMENTO

	Tipo	Fase	Fecha aprobación
Ley suelo P.G.	N.S.		
	D.S.		
	P.E.		
	Otra		
Ley tesoro C.H.A.	M.H.A.		
	Otra		
Otra			

PROPUESTA ACTUACION

ENTORNO	Tipo	Plazo	ELEMENTO	Tipo	Plazo
Ordenación (L.S.)	N.S.	Corto	Ordenación (L.S.)		
Declaración (L.T.)			Declaración (L.T.)		
Intervención			Intervención		
Otra			Otra	Mantenimiento	periódico

CALIFICACION ELEMENTO

Interes Comarcal

FOTOGRAFIA

DESCRIPCION

Lavadero, abrevadero en el centro del núcleo, en piedra mal desbastada.
Se organiza en dos zonas, una con pozos para lavar y otra, con abrevadero hecho sobre sepulcro antiguo, de forma rectangular en piedra.

OBSERVACIONES Y RECOMENDACIONES

BIBLIOGRAFIA

ELEMENTO	Nº Municipio	Nº Población y Sector	UTM	o Lambert	Nº Ficha
	164	3	X 618	Y 836	1519

IDENTIFICACION Y LOCALIZACION

Denominación Ermita Sta. Maria de Lara
Municipio Mambrillas de Lara
Población Quintanilla de las Viñas
Localización 0,6 Km. de Quintanilla por camino

Referenciación catastral hoja manzana parcela

ACCESIBILIDAD

Acceso asfaltado, vehiculo ordinario
Acceso no asfaltado, vehiculo ordinario
Acceso no asfaltado, vehiculo todo terreno
Acceso no asfaltado, a pie

Nº Km

00

TIPOLOGIA ENTORNO

Parcial
Predominante
Total Medio Físico

ENTORNO ELEMENTO
PERCEPCION VISUAL

Grado de interes

Extensión amplia Destacado
Extensión media
Extensión escasa

CALIDAD AMBIENTAL

Grado de interes

Extensión amplia Destacado
Extensión media
Extensión escasa

TIPOLOGIA ELEMENTO

Anonimo o popular
Formal o culto
Organización simple
Organización compleja

UNIDADES PARCIALES CATALOGADAS

Nº Ficha Denominación

CLASIFICACION HISTORICA ELEMENTO

Siglo o Etapa Historica Estilo arquitectonico

VII-VIII	Visigodo

PROPIEDAD

No identificada

USO ACTUAL

Religioso

CONSERVACION GLOBAL

Estado Ambito
Bien General

PROTECCION JURIDICA EXISTENTE ELEMENTO

	Tipo	Fase	Fecha aprobación
Ley suelo	PG.		
	N.S.		
	D.S.		
	P.E.		
	Otra		
Ley tesoro	C.H.A.		
	M.H.A.	Nacional	29-Noviembre-1929
	Otra		
Otra			

PROPUESTA ACTUACION

ENTORNO	Tipo	Plazo	ELEMENTO	Tipo	Plazo
Ordenación (L.S.)	N.S.	Urgente	Ordenación (L.S.)		
Declaración (L.T.)			Declaración (L.T.)		
Intervención			Intervención		
Otra			Otra	Mantenimiento	periódico

CALIFICACION ELEMENTO

Interes Nacional

FOTOGRAFIA

DESCRIPCION

Iglesia primitivamente de tres naves, se conserva el ábside cuadrado y el crucero, es visigótica avanzada. Al exterior presenta cenefas con relieves interesantes, geométricos, de influjo oriental.

Se conservan cimientos del resto de las naves.

En el interior un arco de herradura entre el ábside y el crucero con arquivoltas, columnas romanas y relieves del sol y la luna, sostenidas por ángeles.

La actual entrada es una puerta de madera. No adecuada.

OBSERVACIONES Y RECOMENDACIONES

BIBLIOGRAFIA

- Abasolo Alvarez, José A. "Epigrafía romana de la región de Lara de los Infantes" 1975.
- Camps Cazorla, E "Informe sobre la ermita de Quintanilla de las Viñas" B.C.M. Burgos 1926 - 1929.
- Claphan A.M. y White Mill W.M. "The Churchs of Quintanilla de las Viñas" The Antiquaires jurnal XVII, 1973.
- Doctor, "El Visigotismo de Quintanilla de las Viñas" B. del Seminario de Estudios de Arte y Arquitectura. Valladolid 1939 - 1940.
- "Catálogo de Monumentos Históricos y Conjuntos Histórico Artísticos" Mº de Educación y Ciencia.

(Continúa bibliografía en folio aparte)

Continúa Bibliografía de la ERMITA DE STA. MARIA DE LARA (Quintanilla de las Viñas)

- Cruz, Fray Valentín de la "Burgos. Guía completa de las tierras del Cid" Diputación provincial de Burgos, 1975.
- Gaya Nuño "Guía de Burgos".
- Drueta, R. de "Informe académico acerca de Sta. María de las Viñas" B.C.P. Burgos 1929.
- Parrondo y Acero, Carlos de "Inventario del Patrimonio artístico y arqueológico de España. Declaración de Monumentos y Conjuntos Histórico-artísticos. Paisajes Pintorescos y Jardines Artísticos" 1973 . Madrid.
- Andrés Ordax, Salvador y Abasolo Alvarez, J.A. "La ermita de Sta. María. Quintanilla de las Viñas" Burgos. 1980
- Huidobro, L. "Ermita de Sta. María en Quintanilla de las Viñas" B.C.P.M.B. 22 (1928
- Monteverde, J. Luis "Memorial de un descubrimiento: Quintanilla de las Viñas" A.E.A. XX. 1927.
- Drueta, R. de "La ermita de Quintanilla de las Viñas, en el campo de la antigua Lara. Estudio de su escultura" AEAA XII - 1928.
- Lambert, E. "L'eglise visigothique de Quintanilla de las Viñas" Comptes-Ren-dus Acad. Incript. 1955.
- Camps Cazorla, B. "El visigotismo de Quintanilla de las Viñas" B.S.E.A.A. 6 (1939 - 1940).

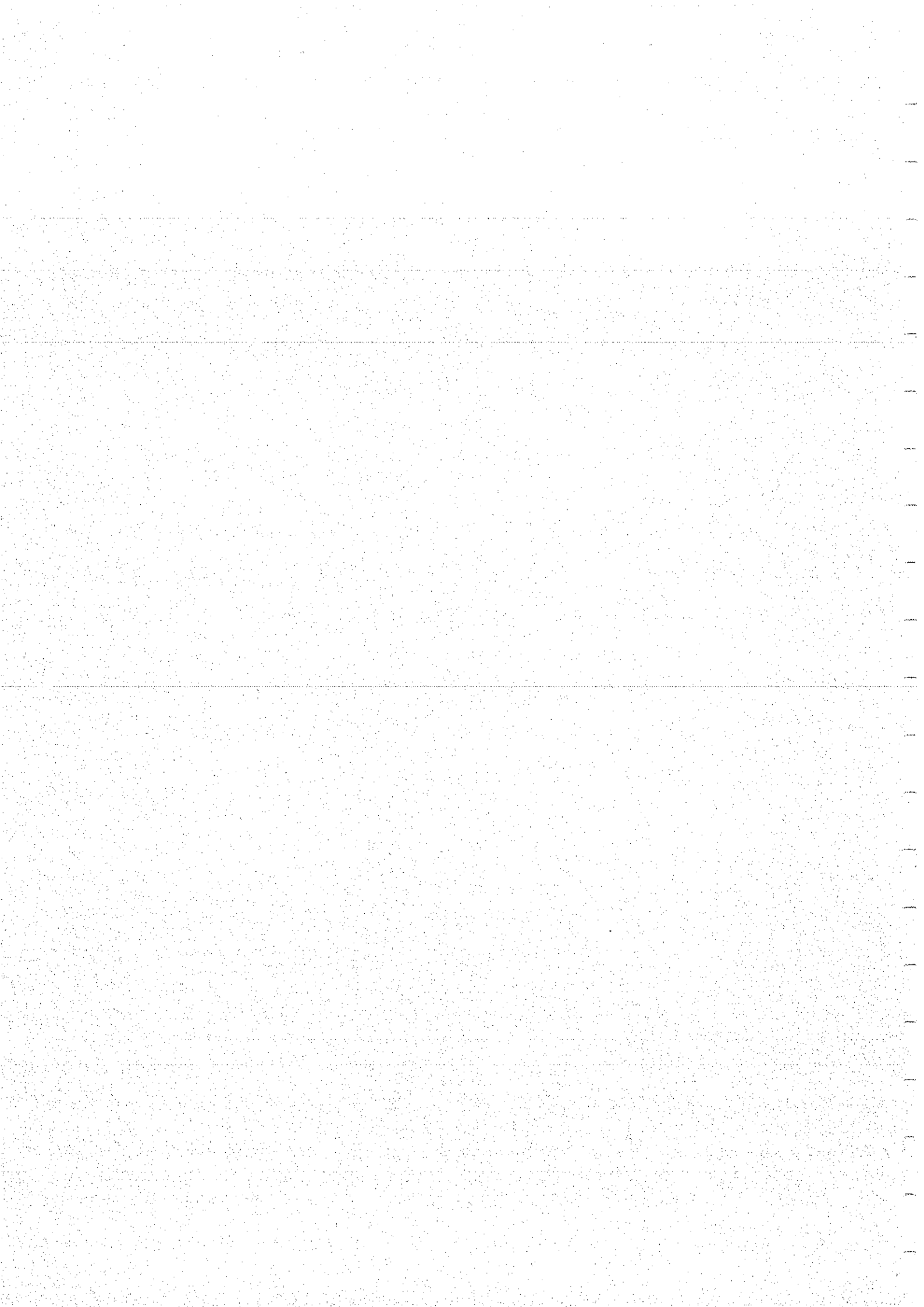

CONJUNTO	Nº Municipio	Nº Poblacion y Sector	UTM	o Lambert	Nº Ficha
	165	1 1	X 627	Y 814	1520

IDENTIFICACION Y LOCALIZACION

Denominación	Pza. Mayor
Municipio	Mamolar
Población	"
Sector o Barrio	Central
Espacio	

ACCESIBILIDAD

Acceso asfaltado, vehiculo ordinario	Nº Km
Acceso no asfaltado, vehiculo ordinario	00
Acceso no asfaltado, vehiculo todo terreno	
Acceso no asfaltado, a pie	

TIPOLOGIA CONJUNTO

CARACTER		AGRUPACION	
Urbano	<input type="checkbox"/>	Concentrada	<input checked="" type="checkbox"/>
Rural	<input type="checkbox"/>	Dispersa	<input type="checkbox"/>
Mixto	<input checked="" type="checkbox"/>		

ENTORNO CONJUNTO

	MEDIO FISICO (Grado de interes)		MEDIO EDIFICADO (Grado de interes)	
	Calidad visual	Calidad ambiental	Calidad visual	Calidad ambiental
Extensión amplia				
Extensión media	Escaso	Escaso	Escaso	Apreciable
Extensión escasa				

CARACTERISTICAS ESTRUCTURALES

TRAZADO		FUNCION		EDIFICACION	
Tipo	Grado de perviencia	Tipo	Grado de perviencia	Tipo	Grado de perviencia
Medieval	Predominante	Residencial	Parcial	Popular	Parcial
				Medieval	"
				Barroca	"

CARACTERISTICAS ESPACIALES

TRAZADO		FUNCION		EDIFICACION	
Tipo Espacios	Nº con ficha	Nº sin ficha	Tipo Espacios	Nº con ficha	Nº sin ficha
Calles o tramos		1			
Fuente, lavadero, abrevadero	1				

CARACTERISTICAS EDIFICACION

TRAZADO		FUNCION		EDIFICACION	
Tipo Espacios	Nº con ficha	Nº sin ficha	Tipo Espacios	Nº con ficha	Nº sin ficha
Religiosa		1			
Cultural o docente		1			
Institucional o representativa		1			
Residencial doméstica		2			

PROTECCION JURIDICA EXISTENTE CONJUNTO

	Tipo	Fase	Fecha aprobacion
Ley suelo	PG.		
	N.S.		
	D.S.		
	P.E.		
	Otra		
Ley tesoro	C.H.A.		
	M.H.A.		
	Otra		
Otra			

PROPUESTA ACTUACION

ENTORNO	Tipo	Plazo	CONJUNTO	Tipo	Plazo
Ordenación (L.S.)	N.S.	Corto	Ordenación (L.S.)	N.S.	Corto
Declaración (L.T.)			Declaración (L.T.)		
Intervención			Intervención		
Otra			Otra		

CALIFICACION CONJUNTO

Interes Global	Comarcal
----------------	----------

FOTOGRAFIA

DESCRIPCION

Núcleo rural, en ladera, junto al arroyo de la dehega.

La plaza central o mayor el espacio más interesante, junto a la carretera (que es calle principal) se organiza y estructura en base a los edificios representativos: Iglesia, Ayuntamiento y Escuela.

En el centro, una interesante fuente del siglo pasado, principios de éste, de hierro fundido, con abrevadero. Arboleda, completa la fachada abierta de la plaza hacia la carretera.

Los edificios de sillería y mampostería, el Ayuntamiento con balcón central típico de los edificios de vivienda. La iglesia de poco interés, popular con portada clásica.

OBSERVACIONES Y RECOMENDACIONES

BIBLIOGRAFIA

ELEMENTO	Nº Municipio	Nº Población y Sector	UTM	o Lambert	Nº Ficha
	165	1 1	X 627	Y 814	1521

IDENTIFICACION Y LOCALIZACION

Denominación Fuente-abrevadero
Municipio Mamolar
Población "
Localización Pza. Mayor

Referenciación catastral hoja manzana parcela

ACCESIBILIDAD

Acceso asfaltado, vehiculo ordinario
Acceso no asfaltado, vehiculo ordinario
Acceso no asfaltado, vehiculo todo terreno
Acceso no asfaltado, a pie

Nº Km
<input type="text"/>
00
01

TIPOLOGIA ENTORNO

	Tipo
Parcial	<input type="text"/>
Predominante	Rural
Total	<input type="text"/>

ENTORNO ELEMENTO

PERCEPCION VISUAL	Grado de interes
Extensión amplia	<input type="text"/>
Extensión media	<input type="text"/>
Extensión escasa	Apreciable

CALIDAD AMBIENTAL	Grado de interes
Extensión amplia	<input type="text"/>
Extensión media	Apreciable
Extensión escasa	<input type="text"/>

TIPOLOGIA ELEMENTO

- Anonimo o popular
- Formal o culto
- Organización simple
- Organización compleja

UNIDADES PARCIALES CATALOGADAS

Nº Ficha	Denominación
<input type="text"/>	<input type="text"/>
<input type="text"/>	<input type="text"/>
<input type="text"/>	<input type="text"/>

CLASIFICACION HISTORICA ELEMENTO

Siglo o Etapa Historica	Estilo arquitectonico
XX	Arquitectura de hierro
<input type="text"/>	<input type="text"/>
<input type="text"/>	<input type="text"/>

PROPIEDAD

Municipal
<input type="text"/>
<input type="text"/>

USO ACTUAL

El propio
<input type="text"/>
<input type="text"/>

CONSERVACION GLOBAL

Estado	Ambito
Bien	General
<input type="text"/>	<input type="text"/>

PROTECCION JURIDICA EXISTENTE ELEMENTO

	Tipo	Fase	Fecha aprobación
Ley suelo	P.G.	<input type="text"/>	<input type="text"/>
	N.S.	<input type="text"/>	<input type="text"/>
	D.S.	<input type="text"/>	<input type="text"/>
	P.E.	<input type="text"/>	<input type="text"/>
	Otra	<input type="text"/>	<input type="text"/>
Ley tesoro	C.H.A.	<input type="text"/>	<input type="text"/>
	M.H.A.	<input type="text"/>	<input type="text"/>
	Otra	<input type="text"/>	<input type="text"/>
Otra	<input type="text"/>	<input type="text"/>	<input type="text"/>

PROPUESTA ACTUACION

ENTORNO	Tipo	Plazo	ELEMENTO	Tipo	Plazo
Ordenación (L.S.)	N.S.	Corto	Ordenación (L.S.)	<input type="text"/>	<input type="text"/>
Declaración (L.T.)	<input type="text"/>	<input type="text"/>	Declaración (L.T.)	<input type="text"/>	<input type="text"/>
Intervención	<input type="text"/>	<input type="text"/>	Intervención	<input type="text"/>	<input type="text"/>
Otra	<input type="text"/>	<input type="text"/>	Otra	Mantenimiento	periódico

CALIFICACION ELEMENTO

Interes Comarcal

FOTOGRAFIA

DESCRIPCION

Fuente-abrevadero, en hierro fundido, principios de siglo.
Dos cuerpos verticales de distinta base, (la inferior mayor que el superior) apoyan sobre un basamento de piedra. El agua de los caños cae sobre una pieza del mismo material que la fuente, para pasar posteriormente al abrevadero.

OBSERVACIONES Y RECOMENDACIONES

BIBLIOGRAFIA

ELEMENTO	Nº Municipio	Nº Población y Sector	UTM	o Lambert	Nº Ficha
	165	1	X 628	Y 814	1522

IDENTIFICACION Y LOCALIZACION

Denominación Ermita de Santiago
Municipio Mamolar
Población "
Localización Entrada al núcleo

Referenciación catastral hoja manzana parcela

ACCESIBILIDAD

Acceso asfaltado, vehiculo ordinario
Acceso no asfaltado, vehiculo ordinario
Acceso no asfaltado, vehiculo todo terreno
Acceso no asfaltado, a pie

Nº Km
00
<input type="text"/>
<input type="text"/>

TIPOLOGIA ENTORNO

	Tipo
Parcial	<input type="text"/>
Predominante	Rural
Total	<input type="text"/>

ENTORNO ELEMENTO

PERCEPCION VISUAL Grado de interes
Extensión amplia
Extensión media
Extensión escasa Escaso

CALIDAD AMBIENTAL Grado de interes
Extensión amplia
Extensión media A Escaso
Extensión escasa

TIPOLOGIA ELEMENTO

Anónimo o popular
Formal o culto
Organización simple
Organización compleja

UNIDADES PARCIALES CATALOGADAS

Nº Ficha	Denominación
<input type="text"/>	<input type="text"/>
<input type="text"/>	<input type="text"/>
<input type="text"/>	<input type="text"/>
<input type="text"/>	<input type="text"/>

CLASIFICACION HISTORICA ELEMENTO

Siglo o Etapa Historica Estilo arquitectonico

Indeterminado	Popular
<input type="text"/>	<input type="text"/>
<input type="text"/>	<input type="text"/>
<input type="text"/>	<input type="text"/>
<input type="text"/>	<input type="text"/>

PROPIEDAD

Religiosa
<input type="text"/>
<input type="text"/>

USO ACTUAL

Religioso
<input type="text"/>
<input type="text"/>

CONSERVACION GLOBAL

Estado	Ambito
Deficiente	Parcial
<input type="text"/>	<input type="text"/>

PROTECCION JURIDICA EXISTENTE ELEMENTO

	Tipo	Fase	Fecha aprobación
Ley suelo	PG.	<input type="text"/>	<input type="text"/>
	N.S.	<input type="text"/>	<input type="text"/>
	D.S.	<input type="text"/>	<input type="text"/>
	P.E.	<input type="text"/>	<input type="text"/>
	Otra	<input type="text"/>	<input type="text"/>
Ley tesoro	C.H.A.	<input type="text"/>	<input type="text"/>
	M.H.A.	<input type="text"/>	<input type="text"/>
	Otra	<input type="text"/>	<input type="text"/>
Otra	<input type="text"/>	<input type="text"/>	<input type="text"/>

PROPUESTA ACTUACION

ENTORNO	Tipo	Plazo
Ordenación (L.S.)	N.S.	Curto
Declaración (L.T.)	<input type="text"/>	<input type="text"/>
Intervención	<input type="text"/>	<input type="text"/>
Otra	<input type="text"/>	<input type="text"/>

ELEMENTO	Tipo	Plazo
Ordenación (L.S.)	<input type="text"/>	<input type="text"/>
Declaración (L.T.)	<input type="text"/>	<input type="text"/>
Intervención	<input type="text"/>	<input type="text"/>
Otra	Mantenimiento	periódico

CALIFICACION ELEMENTO

Interes Local

FOTOGRAFIA

DESCRIPCION

Volumen muy sencillo, popular, a la entrada del núcleo. Planta y nave sencilla con pórtico con pilares a la entrada de madera vista. Resto mampostería y refuerzo de sillería en arista.
Ventana pequeña en muro lateral y portada sencilla, arco de medio punto.

OBSERVACIONES Y RECOMENDACIONES

No se ha podido visitar el interior.

BIBLIOGRAFIA

ELEMENTO	Nº Municipio	Nº Población y Sector	UTM	o Lambert	Nº Ficha
	165	1	X 627	Y 814	1523

IDENTIFICACION Y LOCALIZACION

Denominación	Fuente y lavadero
Municipio	Mamolar
Población	"
Localización	Exterior del núcleo

Referenciación catastral hoja manzana parcela

ACCESIBILIDAD

Acceso asfaltado, vehiculo ordinario	Nº Km
Acceso no asfaltado, vehiculo ordinario	
Acceso no asfaltado, vehiculo todo terreno	00
Acceso no asfaltado, a pie	01

TIPOLOGIA ENTORNO

	Tipo
Parcial	
Predominante	
Total	Medio Físico

ENTORNO ELEMENTO

PERCEPCION VISUAL	Grado de interes	CALIDAD AMBIENTAL	Grado de interes
Extensión amplia		Extensión amplia	
Extensión media	Apreciable	Extensión media	Apreciable
Extensión escasa		Extensión escasa	

TIPOLOGIA ELEMENTO

Anonimo o popular	<input checked="" type="checkbox"/>
Formal o culto	<input type="checkbox"/>
Organización simple	<input type="checkbox"/>
Organización compleja	<input checked="" type="checkbox"/>

UNIDADES PARCIALES CATALOGADAS

Nº Ficha	Denominación

CLASIFICACION HISTORICA ELEMENTO

Siglo o Etapa Historica Estilo arquitectonico

Indeterminado	Popular
Indeterminado	Indeterminado

PROPIEDAD

Municipal

USO ACTUAL

El propio

CONSERVACION GLOBAL

Estado	Ambito
Deficiente	Parcial

PROTECCION JURIDICA EXISTENTE ELEMENTO

	Tipo	Fase	Fecha aprobación
Ley suelo	P.G.		
	N.S.		
	D.S.		
	P.E.		
	Otra		
Ley tesoro	C.H.A.		
	M.H.A.		
	Otra		
Otra			

PROPUESTA ACTUACION

ENTORNO	Tipo	Plazo	ELEMENTO	Tipo	Plazo
Ordenación (L.S.)	N.S.	Corto	Ordenación (L.S.)		
Declaración (L.T.)			Declaración (L.T.)		
Intervención			Intervención		
Otra			Otra	Mantenimiento	periódico

CALIFICACION ELEMENTO

Interes Comarcal

FOTOGRAFIA

DESCRIPCION

Fuente y lavadero. Dos elementos que conjugan un mismo espacio.
La fuente, de dovelas de piedra mal desbastada forma una bóveda bajo la cual, mana el agua (tradicón romana). El lavadero, popular a dos aguas, de teja.

OBSERVACIONES Y RECOMENDACIONES

BIBLIOGRAFIA

ELEMENTO	Nº Municipio	Nº Población y Sector	UTM	o Lambert	Nº Ficha
	165	1	X 627	Y 813	1524

IDENTIFICACION Y LOCALIZACION

Denominación	Puente
Municipio	Mamolar
Población	"
Localización	Cº desde el núcleo, a 250 m., de tierra

Referenciación catastral hoja manzana parcela

ACCESIBILIDAD

Acceso asfaltado, vehiculo ordinario	Nº Km
Acceso no asfaltado, vehiculo ordinario	<input type="text"/>
Acceso no asfaltado, vehiculo todo terreno	00
Acceso no asfaltado, a pie	01

TIPOLOGIA ENTORNO

	Tipo
Parcial	<input type="text"/>
Predominante	Rural
Total	<input type="text"/>

ENTORNO ELEMENTO

PÉRCEPCION VISUAL	Grado de interes	CALIDAD AMBIENTAL	Grado de interes
Extensión amplia	<input type="text"/>	Extensión amplia	<input type="text"/>
Extensión media	<input type="text"/>	Extensión media	<input type="text"/>
Extensión escasa	Escaso	Extensión escasa	Escaso

TIPOLOGIA ELEMENTO

Anonimo o popular	<input checked="" type="checkbox"/>
Formal o culto	<input type="checkbox"/>
Organización simple	<input checked="" type="checkbox"/>
Organización compleja	<input type="checkbox"/>

UNIDADES PARCIALES CATALOGADAS

Nº Ficha	Denominación
<input type="text"/>	<input type="text"/>
<input type="text"/>	<input type="text"/>
<input type="text"/>	<input type="text"/>
<input type="text"/>	<input type="text"/>

CLASIFICACION HISTORICA ELEMENTO

Siglo o Etapa Historica	Estilo arquitectonico
Indeterminado	Indeterminado
<input type="text"/>	<input type="text"/>
<input type="text"/>	<input type="text"/>
<input type="text"/>	<input type="text"/>

PROPIEDAD

Municipal
<input type="text"/>
<input type="text"/>

USO ACTUAL

Viarrio
<input type="text"/>
<input type="text"/>

CONSERVACION GLOBAL

Estado	Ambito
Bien	General
<input type="text"/>	<input type="text"/>

PROTECCION JURIDICA EXISTENTE ELEMENTO

	Tipo	Fase	Fecha aprobación
Ley suelo	PG.	<input type="text"/>	<input type="text"/>
	N.S.	<input type="text"/>	<input type="text"/>
	D.S.	<input type="text"/>	<input type="text"/>
	P.E.	<input type="text"/>	<input type="text"/>
	Otra	<input type="text"/>	<input type="text"/>
Ley tesoro	C.H.A.	<input type="text"/>	<input type="text"/>
	M.H.A.	<input type="text"/>	<input type="text"/>
	Otra	<input type="text"/>	<input type="text"/>
Otra	<input type="text"/>	<input type="text"/>	<input type="text"/>

PROPUESTA ACTUACION

ENTORNO	Tipo	Plazo	ELEMENTO	Tipo	Plazo
Ordenación (L.S.)	N.S.	Corto	Ordenación (L.S.)	<input type="text"/>	<input type="text"/>
Declaración (L.T.)	<input type="text"/>	<input type="text"/>	Declaración (L.T.)	<input type="text"/>	<input type="text"/>
Intervención	<input type="text"/>	<input type="text"/>	Intervención	<input type="text"/>	<input type="text"/>
Otra	<input type="text"/>	<input type="text"/>	Otra	<input type="text"/>	<input type="text"/>

CALIFICACION ELEMENTO

Interes

FOTOGRAFIA

DESCRIPCION

Puente de piedra, un solo arco rebajado que descarga directamente en anchos apoyos laterales.
Piedra mal desbastada, dovelas de sillería.

OBSERVACIONES Y RECOMENDACIONES

BIBLIOGRAFIA

CONJUNTO	Nº Municipio	Nº Poblacion y Sector	UTM	o Lambert	Nº Ficha
	166	1	X 579	Y 873	1525

IDENTIFICACION Y LOCALIZACION

Denominación	Casco antiguo
Municipio	Manciles
Población	"
Sector o Barrio	
Espacio	

ACCESIBILIDAD

Acceso asfaltado, vehiculo ordinario	Nº Km
Acceso no asfaltado, vehiculo ordinario	00
Acceso no asfaltado, vehiculo todo terreno	
Acceso no asfaltado, a pie	

TIPOLOGIA CONJUNTO

CARACTER		AGRUPACION
Urbano	<input type="checkbox"/>	Concentrada
Rural	<input checked="" type="checkbox"/>	Dispersa
Mixto	<input type="checkbox"/>	

ENTORNO CONJUNTO

	MEDIO FISICO (Grado de interes)		MEDIO EDIFICADO (Grado de interes)	
	Calidad visual	Calidad ambiental	Calidad visual	Calidad ambiental
Extensión amplia				
Extensión media				
Extensión escasa	Apreciable	Escaso	Escaso	Inconveniente

CARACTERISTICAS ESTRUCTURALES		CALIFICACION PARCIAL		Interes <u>Local</u>	
TRAZADO		FUNCION		EDIFICACION	
Tipo	Grado de pervivencia	Tipo	Grado de pervivencia	Tipo	Grado de pervivencia
Medieval	Predominante	Agrícola	Parcial	Popular	Parcial
		Residencial	Parcial	Barraca	Restos

CARACTERISTICAS ESPACIALES				CALIFICACION PARCIAL				Interes <u>Comarcal</u>			
Tipo Espacios				Nº con ficha	Nº sin ficha	Tipo Espacios				Nº con ficha	Nº sin ficha
Calles o tramos					2	Eras					1
Plaza Mayor o espectáculos					1						
Campas o atrio					1						
Fuente, abrevadero, lavadero					1						

CARACTERISTICAS EDIFICACION				CALIFICACION PARCIAL				Interes <u>Local</u>			
				Nº con ficha	Nº sin ficha					Nº con ficha	Nº sin ficha
Religiosa					1						
Institucional o representativa					1						
Residencial doméstica					4						

PROTECCION JURIDICA EXISTENTE CONJUNTO

	Tipo	Fase	Fecha aprobacion
Ley suelo	P.G.		
	N.S.		
	D.S.		
	P.E.		
	Otra		
Ley tesoro	C.H.A.		
	M.H.A.		
	Otra		
Otra			

PROPUESTA ACTUACION

ENTORNO	Tipo	Plazo	CONJUNTO	Tipo	Plazo
Ordenación (L.S.)	N.S.	Urgente	Ordenación (L.S.)	N.S.	Urgente
Declaración (L.T.)			Declaración (L.T.)		
Intervención			Intervención		
Otra			Otra		

CALIFICACION CONJUNTO

Interes Global	<u>Comarcal</u>
----------------	-----------------

FOTOGRAFIA

DESCRIPCION: Núcleo de pequeña dimensión, poco estructurado, único espacio importante es la plaza. Dos calles más estructuradas.
Tipología de sillar y mampostería de piedra caliza.

OBSERVACIONES Y RECOMENDACIONES

BIBLIOGRAFIA

ELEMENTO	Nº Municipio	Nº Población y Sector	UTM	o Lambert	Nº Ficha
	166	1	X 579	Y 873	1526

IDENTIFICACION Y LOCALIZACION

Denominación	Iglesia de San Andrés
Municipio	Manciles
Población	"
Localización	Sobre cerro dominando el núcleo.

Referenciación catastral hoja manzana parcela

ACCESIBILIDAD

Acceso asfaltado, vehículo ordinario
 Acceso no asfaltado, vehículo ordinario
 Acceso no asfaltado, vehículo todo terreno
 Acceso no asfaltado, a pie

Nº Km

00

TIPOLOGIA ENTORNO

	Tipo
Parcial	
Predominante	Medio Físico
Total	

ENTORNO ELEMENTO

PERCEPCION VISUAL	Grado de interes
Extensión amplia	
Extensión media	Apreciable
Extensión escasa	

CALIDAD AMBIENTAL	Grado de interes
Extensión amplia	
Extensión media	Escaso
Extensión escasa	

TIPOLOGIA ELEMENTO

Anónimo o popular
 Formal o culto
 Organización simple
 Organización compleja

UNIDADES PARCIALES CATALOGADAS

Nº Ficha	Denominación

CLASIFICACION HISTORICA ELEMENTO

Siglo o Etapa Historica Estilo arquitectonico

XV	Gótico
XVI	Gótico de transición
XIV	Gótico primitivo
XVII-XVIII	Barroco

PROPIEDAD

Religiosa

USO ACTUAL

Religioso

CONSERVACION GLOBAL

Estado	Ambito
Deficiente	General
Ruina inminente	Puntual

PROTECCION JURIDICA EXISTENTE ELEMENTO

	Tipo	Fase	Fecha aprobación
Ley suelo	PG.		
	N.S.		
	D.S.		
	P.E.		
	Otra		
Ley tesoro	C.H.A.		
	M.H.A.		
	Otra		
Otra			

PROPUESTA ACTUACION

ENTORNO	Tipo	Plazo	ELEMENTO	Tipo	Plazo
Ordenación (L.S.)	N.S.	Urgente	Ordenación (L.S.)		
Declaración (L.T.)			Declaración (L.T.)		
Intervención			Intervención		
Otra			Otra	Obras	Urgente

CALIFICACION ELEMENTO

 Interes Local

FOTOGRAFIA

DESCRIPCION: Una nave con estructura más antigua gótica, del siglo XIV y XV, modificada posteriormente en el siglo XVI; pórtico abierto con columnas en medio del vano, dos portadas en él, una gótica (s. XIV) tapiada y la otra, hoy en uso, renacentista de arco de medio punto. Torre campanario a la cabecera, levantada posteriormente sobre una del siglo XIV, XV y escalera poligonal adosada.

Atrio con cerca de piedra y escalera de acceso, crucero en él.

OBSERVACIONES Y RECOMENDACIONES

BIBLIOGRAFIA

ELEMENTO	Nº Municipio	Nº Población y Sector	UTM	o Lambert	Nº Ficha
	166	1	X 579	Y 873	1527

IDENTIFICACION Y LOCALIZACION

Denominación: Ermita
Municipio: Manciles
Población: "
Localización: Junto a carretera que va al núcleo

Referenciación catastral: hoja [] manzana [] parcela []

ACCESIBILIDAD	Acceso asfaltado, vehículo ordinario	Nº Km	TIPOLOGIA ENTORNO	
	Acceso no asfaltado, vehículo ordinario	00		Parcial
	Acceso no asfaltado, vehículo todo terreno			Predominante
	Acceso no asfaltado, a pie			Total
			Tipo	
			Medio físico	

ENTORNO ELEMENTO	PERCEPCION VISUAL	Grado de interes	CALIDAD AMBIENTAL	Grado de interes
	Extensión amplia	[]	Extensión amplia	[]
	Extensión media	[]	Extensión media	[]
	Extensión escasa	Escaso	Extensión escasa	Escaso

TIPOLOGIA ELEMENTO	Anónimo o popular	<input checked="" type="checkbox"/>	UNIDADES PARCIALES CATALOGADAS	
	Formal o culto	<input type="checkbox"/>		Nº Ficha
	Organización simple	<input checked="" type="checkbox"/>		Denominación
	Organización compleja	<input type="checkbox"/>		

CLASIFICACION HISTORICA ELEMENTO

Siglo o Etapa Historica: XVII-XVIII Estilo arquitectonico: Barroco

Indeterminado Popular

PROPIEDAD	USO ACTUAL	CONSERVACION GLOBAL
Religiosa	Religioso	Estado: Bien Ambito: General

PROTECCION JURIDICA EXISTENTE ELEMENTO

	Tipo	Fase	Fecha aprobación
Ley suelo	P.G.		
	N.S.		
	D.S.		
	P.E.		
	Otra		
Ley tesoro	C.H.A.		
	M.H.A.		
	Otra		
Otra			

PROPUESTA ACTUACION	ENTORNO	ELEMENTO
	Tipo	Plazo
	Ordenación (L.S.)	N.S. Medio
	Declaración (L.T.)	
	Intervención	
	Otra	Mantenimiento periódico

CALIFICACION ELEMENTO Interes: Local

FOTOGRAFIA

DESCRIPCION : Una nave, muy sencilla, portada en testero, con arco de medio punto y frontón partido con remates de bolas y motivos piramidales.

OBSERVACIONES Y RECOMENDACIONES

No se ha podido visitar el interior.

BIBLIOGRAFIA

ELEMENTO	Nº Municipio	Nº Población y Sector	UTM	o Lambert	Nº Ficha
	166	1	X 579	Y 873	1528

IDENTIFICACION Y LOCALIZACION

Denominación	Molina
Municipio	Manciles
Población	"
Localización	Sobre río Hormazuélas camino desde la carretera.

Referenciación catastral hoja manzana parcela

ACCESIBILIDAD

Acceso asfaltado, vehículo ordinario	Nº Km
Acceso no asfaltado, vehículo ordinario	01
Acceso no asfaltado, vehículo todo terreno	
Acceso no asfaltado, a pie	

TIPOLOGIA ENTORNO

	Tipo
Parcial	
Predominante	
Total	Medio Físico

ENTORNO ELEMENTO

PERCEPCION VISUAL		CALIDAD AMBIENTAL	
	Grado de interes		Grado de interes
Extensión amplia		Extensión amplia	
Extensión media	Escaso	Extensión media	
Extensión escasa		Extensión escasa	Apreciable

TIPOLOGIA ELEMENTO

Anónimo o popular	<input checked="" type="checkbox"/>
Formal o culto	<input type="checkbox"/>
Organización simple	<input checked="" type="checkbox"/>
Organización compleja	<input type="checkbox"/>

UNIDADES PARCIALES CATALOGADAS

Nº Ficha	Denominación

CLASIFICACION HISTORICA ELEMENTO

Siglo o Etapa Historica	Estilo arquitectonico
Indeterminado	Popular

PROPIEDAD

Particular Colec.

USO ACTUAL

Industrial

CONSERVACION GLOBAL

Estado	Ambito
Bien	General
Deficiente	Puntual

PROTECCION JURIDICA EXISTENTE ELEMENTO

	Tipo	Fase	Fecha aprobación
Ley suelo	P.G.		
	N.S.		
	D.S.		
	P.E.		
	Otra		
Ley tesoro	C.H.A.		
	M.H.A.		
	Otra		
Otra			

PROPUESTA ACTUACION

ENTORNO			ELEMENTO		
	Tipo	Plazo		Tipo	Plazo
Ordenación (L.S.)	N.S.	Medio	Ordenación (L.S.)		
Declaración (L.T.)			Declaración (L.T.)		
Intervención			Intervención		
Otra			Otra	obras	medio

CALIFICACION ELEMENTO

Interes Local

FOTOGRAFIA

DESCRIPCION : Pequeñas dimensiones, un sólo ojo de medio punto en el caz, una altura, planta rectangular, huecos simples adintelados, sillería, cornisa de piedra.

OBSERVACIONES Y RECOMENDACIONES

BIBLIOGRAFIA

CONJUNTO	Nº Municipio	Nº Poblacion y Sector	UTM	o Lambert	Nº Ficha
	167	1	X 580	Y 845	1529

IDENTIFICACION Y LOCALIZACION

Denominación	Conjunto urbano
Municipio	Mazuela
Población	"
Sector o Barrio	
Espacio	

ACCESIBILIDAD	Nº Km	TIPOLOGIA CONJUNTO
Acceso asfaltado, vehiculo ordinario	00	CARACTER
Acceso no asfaltado, vehiculo ordinario		Urbano
Acceso no asfaltado, vehiculo todo terreno		Rural
Acceso no asfaltado, a pie		Mixto
		AGRUPACION
		Concentrada
		Dispersa

ENTORNO CONJUNTO

	MEDIO FISICO (Grado de interes)		MEDIO EDIFICADO (Grado de interes)	
	Calidad visual	Calidad ambiental	Calidad visual	Calidad ambiental
Extensión amplia				
Extensión media	Apreciable	Escaso	Apreciable	
Extensión escasa				Inconveniente

CARACTERISTICAS ESTRUCTURALES	CALIFICACION PARCIAL	Interes
TRAZADO	FUNCION	EDIFICACION
Tipo	Grado de pervivencia	Tipo
Medieval	Predominante	Popular
		Medieval
		Renacentista
		Moderna
		Grado de pervivencia
		Parcial
		Restos
		Apreciable
		Apreciable

CARACTERISTICAS ESPACIALES	CALIFICACION PARCIAL	Interes
Tipo Espacios	Nº con Nº sin ficha ficha	Local
Plazas		
Campas o atrio	1	
Fuente, abrevadero, lavadero	1	
Otros	1	

CARACTERISTICAS EDIFICACION	CALIFICACION PARCIAL	Interes
	Nº con Nº sin ficha ficha	Comarcal
Religiosa	1 1	
Institucional o representativa	1 1	
Residencial doméstica	1 12	

PROTECCION JURIDICA EXISTENTE CONJUNTO			
	Tipo	Fase	Fecha aprobacion
Ley suelo	P.G.		
	N.S.		
	D.S.		
	P.E.		
	Otra		
Ley tesoro	C.H.A.		
	M.H.A.		
	Otra		
Otra			

PROPUESTA ACTUACION			
ENTORNO	Tipo	Plazo	CONJUNTO
Ordenación(L.S)	N.S.	Medio	Ordenación(L.S)
Declaración(L.T)			Declaración(L.T)
Intervención			Intervención
Otra			Otra

CALIFICACION CONJUNTO	Interes Global	Comarcal
------------------------------	----------------	----------

FOTOGRAFIA

DESCRIPCION : Núcleo de pequeño tamaño, estructura urbana de calles paralelas a la carretera, con espacio importante donde se sitúa la iglesia y en el que confluyen las dos calles más importantes.

Arquitectura popular, casonas agrícolas-ganaderas con corrales adoçados, sillería y mampostería en planta baja y algún caso de adobe en planta primera. Grandes dinteles y volúmenes compactos y lisos. Granjas agrícolas en afueras, de nueva construcción. Ayuntamiento fecha do en 1748, diversas casonas con escudos y fechadas en 1781.

OBSERVACIONES Y RECOMENDACIONES

BIBLIOGRAFIA

ELEMENTO	Nº Municipio	Nº Población y Sector	UTM	o Lambert	Nº Ficha
	167	1	X 580	Y 845	1530

IDENTIFICACION Y LOCALIZACION

Denominación	Casa
Municipio	Mazuela
Población	"
Localización	Calle de San Roque, s/n.

Referenciación catastral hoja manzana parcela

ACCESIBILIDAD

Acceso asfaltado, vehículo ordinario	Nº Km
Acceso no asfaltado, vehículo ordinario	00
Acceso no asfaltado, vehículo todo terreno	
Acceso no asfaltado, a pie	

TIPOLOGIA ENTORNO

	Tipo
Parcial	
Predominante	
Total	Rural

ENTORNO ELEMENTO

PERCEPCION VISUAL	Grado de interes	CALIDAD AMBIENTAL	Grado de interes
Extensión amplia		Extensión amplia	
Extensión media		Extensión media	Apreciable
Extensión escasa	Escaso	Extensión escasa	

TIPOLOGIA ELEMENTO

Anónimo o popular	<input type="checkbox"/>
Formal o culto	<input checked="" type="checkbox"/>
Organización simple	<input checked="" type="checkbox"/>
Organización compleja	<input type="checkbox"/>

UNIDADES PARCIALES CATALOGADAS

Nº Ficha	Denominación

CLASIFICACION HISTORICA ELEMENTO

Siglo o Etapa Historica	Estilo arquitectonico
XVI	Renacentista
Indeterminado	Popular

PROPIEDAD

Individual

USO ACTUAL

Vivienda

CONSERVACION GLOBAL

Estado	Ambito
Bien	General

PROTECCION JURIDICA EXISTENTE ELEMENTO

	Tipo	Fase	Fecha aprobación
Ley suelo	PG.		
	N.S.		
	D.S.		
	P.E.		
	Otra		
Ley tesoro	C.H.A.		
	M.H.A.		
	Otra		
Otra			

PROPUESTA ACTUACION

ENTORNO	Tipo	Plazo	ELEMENTO	Tipo	Plazo
Ordenación (L.S.)	N.S.	Medio	Ordenación (L.S.)		
Declaración (L.T.)			Declaración (L.T.)		
Intervención			Intervención		
Otra			Otra	Mantenimiento	periódico

CALIFICACION ELEMENTO

Interes Comarcal

FOTOGRAFIA

DESCRIPCION: Planta rectangular, dos alturas, patio, con puerta de arco de medio punto, con dos escudos, ventana con jambas y dintel trabajados. Sillería y cornisa de piedra, y cubierta a cuatro aguas.

OBSERVACIONES Y RECOMENDACIONES

BIBLIOGRAFIA

ELEMENTO	Nº Municipio	Nº Población y Sector	UTM	o Lambert	Nº Ficha
	167	1	X 580	Y 345	1531

IDENTIFICACION Y LOCALIZACION

Denominación Iglesia de San Esteban
Municipio Mazuela
Población "
Localización En el núcleo

Referenciación catastral hoja manzana parcela

ACCESIBILIDAD

Acceso asfaltado, vehiculo ordinario
Acceso no asfaltado, vehiculo ordinario
Acceso no asfaltado, vehiculo todo terreno
Acceso no asfaltado, a pie

Nº Km

00

TIPOLOGIA ENTORNO

Parcial
Predominante
Total

Tipo
Rural

ENTORNO ELEMENTO
PERCEPCION VISUAL Grado de interes

Extensión amplia
Extensión media Destacado
Extensión escasa

CALIDAD AMBIENTAL Grado de interes

Extensión amplia
Extensión media Apreciable
Extensión escasa

TIPOLOGIA ELEMENTO

Anonimo o popular
Formal o culto
Organización simple
Organización compleja

UNIDADES PARCIALES CATALOGADAS

Nº Ficha Denominación

CLASIFICACION HISTORICA ELEMENTO

Siglo o Etapa Historica Estilo arquitectonico

XVI	Gótico de transición
XVI	Renacentista
XVII-XVIII	Barroco
XIII-XIV	Gótico primitivo

PROPIEDAD

Religiosa

USO ACTUAL

Religioso

CONSERVACION GLOBAL

Estado	Ambito
Deficiente	General
Ruina inminente	Puntual

PROTECCION JURIDICA EXISTENTE ELEMENTO

	Tipo	Fase	Fecha aprobación
Ley suelo	PG.		
	N.S.		
	D.S.		
	P.E.		
	Otra		
Ley tesoro	C.H.A.		
	M.H.A.		
	Otra		
Otra			

PROPUESTA ACTUACION

ENTORNO	Tipo	Plazo	ELEMENTO	Tipo	Plazo
Ordenación (L.S.)	N.S.	Urgente	Ordenación (L.S.)		
Declaración (L.T.)			Declaración (L.T.)		
Intervención			Intervención		
Otra			Otra	Obras	Muy urgente

CALIFICACION ELEMENTO

Interes Comarcal

FOTOGRAFIA

DESCRIPCION : Tres naves, nave central de mayor altura con contrafuertes. Cabecera cuadrada, portada barroca adintelada y con frontón a los pies, espadaña con cuatro huecos y dos cuerpos, nave lateral con entrada y alternancia de ventanas y óculos entre contrafuertes. Atrio con cerca de piedra y olmos.

OBSERVACIONES Y RECOMENDACIONES

No se ha podido visitar el interior.

BIBLIOGRAFIA

ELEMENTO	Nº Municipio	Nº Población y Sector	UTM	o Lambert	Nº Ficha
	168	1	X 613	Y 835	1532

IDENTIFICACION Y LOCALIZACION

Denominación	Iglesia Sta. Eulalia
Municipio	Mecerreyes
Población	Mazariegos
Localización	Junto a la carretera nacional de Sagunto Km. 31

Referenciación catastral hoja manzana parcela

ACCESIBILIDAD

Acceso asfaltado, vehiculo ordinario	Nº Km
Acceso no asfaltado, vehiculo ordinario	00
Acceso no asfaltado, vehiculo todo terreno	
Acceso no asfaltado, a pie	

TIPOLOGIA ENTORNO

	Tipo
Parcial	
Predominante	
Total	Rural

ENTORNO ELEMENTO

PERCEPCION VISUAL	Grado de interes	CALIDAD AMBIENTAL	Grado de interes
Extensión amplia		Extensión amplia	
Extensión media		Extensión media	
Extensión escasa	Escaso	Extensión escasa	Escaso

TIPOLOGIA ELEMENTO

Anónimo o popular	<input type="checkbox"/>
Formal o culto	<input checked="" type="checkbox"/>
Organización simple	<input checked="" type="checkbox"/>
Organización compleja	<input type="checkbox"/>

UNIDADES PARCIALES CATALOGADAS

Nº Ficha	Denominación

CLASIFICACION HISTORICA ELEMENTO

Siglo o Etapa Historica	Estilo arquitectonico
XVI	Renacentista
XVII-XVIII	Barroco

PROPIEDAD

Religiosa

USO ACTUAL

Vacante

CONSERVACION GLOBAL

Estado	Ambito
Ruina	Parcial

PROTECCION JURIDICA EXISTENTE ELEMENTO

	Tipo	Fase	Fecha aprobación
Ley suelo	P.G.		
	N.S.		
	D.S.		
	P.E.		
	Otra		
Ley tesoro	C.H.A.		
	M.H.A.		
	Otra		
Otra			

PROPUESTA ACTUACION

ENTORNO	Tipo	Plazo	ELEMENTO	Tipo	Plazo
Ordenación (L.S.)			Ordenación (L.S.)		
Declaración (L.T.)			Declaración (L.T.)		
Intervención			Intervención		
Otra			Otra		

CALIFICACION ELEMENTO

Interes Local

FOTOGRAFIA

DESCRIPCION

Iglesia en pueblo deshabitado. Estado ruinoso, quedan algunos elementos estructurales en pie. Otros caídos y dispersos. Cabecera tardía con contrafuertes a 45°. Portada arco apuntado sencillo. Sillería.

OBSERVACIONES Y RECOMENDACIONES

BIBLIOGRAFIA

CONJUNTO	Nº Municipio	Nº Poblacion y Sector	UTM	o Lambert	Nº Ficha
	168	2 1	X 609	Y 833	1533

IDENTIFICACION Y LOCALIZACION

Denominación	Conjunto urbano
Municipio	Mecerreyes
Población	"
Sector o Barrio	
Espacio	

ACCESIBILIDAD

Acceso asfaltado, vehiculo ordinario	Nº Km
Acceso no asfaltado, vehiculo ordinario	00
Acceso no asfaltado, vehiculo todo terreno	
Acceso no asfaltado, a pie	

TIPOLOGIA CONJUNTO

CARACTER		AGRUPACION	
Urbano	<input checked="" type="checkbox"/>	Concentrada	<input checked="" type="checkbox"/>
Rural	<input type="checkbox"/>	Dispersa	<input type="checkbox"/>
Mixto	<input type="checkbox"/>		

ENTORNO CONJUNTO

	MEDIO FISICO (Grado de interes)		MEDIO EDIFICADO (Grado de interes)	
	Calidad visual	Calidad ambiental	Calidad visual	Calidad ambiental
Extensión amplia			Apreciable	Apreciable
Extensión media				
Extensión escasa	Escaso	Escaso		

CARACTERISTICAS ESTRUCTURALES

TRAZADO	FUNCION
Tipo	Grado de pervivencia
Medieval	Predominante

CALIFICACION PARCIAL

Tipo	Grado de pervivencia
Agrícola	Parcial
Ganadera	"
Residencial	"

Interes

Comarcal

EDIFICACION

Tipo	Grado de pervivencia
Popular	Predominante
Barroca	Apreciable

CARACTERISTICAS ESPACIALES

Tipo Espacios	Nº con ficha	Nº sin ficha
Calles o tramos	1	8
Plazas		5
Campes o atrio		1
Fuente, abrevadero, lavadero	1	1

CALIFICACION PARCIAL

Tipo Espacios	Nº con ficha	Nº sin ficha
Otras		5

Interes

Comarcal

CARACTERISTICAS EDIFICACION

	Nº con ficha	Nº sin ficha
Religiosa	1	
Institucional o representativa	1	
Residencial doméstica		29
Otras		21

CALIFICACION PARCIAL

	Nº con ficha	Nº sin ficha

Interes

Comarcal

PROTECCION JURIDICA EXISTENTE CONJUNTO

	Tipo	Fase	Fecha aprobacion
Ley suelo	P.G.		
	N.S.		
	D.S.		
	P.E.		
	Otra		
Ley tesoro	C.H.A.		
	M.H.A.		
	Otra		
Otra			

PROPUESTA ACTUACION

ENTORNO	Tipo	Plazo	CONJUNTO	Tipo	Plazo
Ordenación (L.S.)	N.S.	Corto	Ordenación (L.S.)	N.S.	Corto
Declaración (L.T.)			Declaración (L.T.)		
Intervención			Intervención		
Otra			Otra		

CALIFICACION CONJUNTO

Interes Global Comarcal

FOTOGRAFIA

DESCRIPCION

Núcleo en cruce de carreteras, doble desviación de Lerma a Covarrubias. Espacios principales se estructuran a lo largo del cruce y carreteras que son calles principales. Plaza Mayor alargada en cruce de carreteras. Núcleo estrechado por cruce de caminos. Arquitectura popular, mampostería y sillería en dinteles de gran tamaño teja árabe con cobija. Chimeneas pinariegas. Ejemplos de casas muy urbanas. Bodegas en afueras.

OBSERVACIONES Y RECOMENDACIONES

Se cita documentalmente en el año 978.

BIBLIOGRAFIA

- "Conoces España" Geografía y Guía" Ed. Salvat.
- López Mata, T. "Geografía del Condado de Castilla a la muerte de Fernán González" C.S.I.C. 1957.

CONJUNTO	Nº Municipio	Nº Poblacion y Sector	UTM	o Lambert	Nº Ficha
	168	2 1	X 609	Y 833	1534

IDENTIFICACION Y LOCALIZACION

Denominación: Calle de la Iglesia
Municipio: Mecerreyes
Población: "
Sector o Barrio:
Espacio:

ACCESIBILIDAD	Aceso asfaltado, vehiculo ordinario	Nº Km	TIPOLOGIA CONJUNTO	CARACTER	AGRUPACION	
	Aceso no asfaltado, vehiculo ordinario	00		Urbano		Concentrada
	Aceso no asfaltado, vehiculo todo terreno			Rural		Dispersa
	Aceso no asfaltado, a pie			Mixto		

ENTORNO CONJUNTO

	MEDIO FISICO (Grado de interes)		MEDIO EDIFICADO (Grado de interes)	
	Calidad visual	Calidad ambiental	Calidad visual	Calidad ambiental
	Extensión amplia		Apreciable	Apreciable
	Extensión media			
Extensión escasa	Apreciable	Apreciable		

CARACTERISTICAS ESTRUCTURALES				CALIFICACION PARCIAL		Interes: Comarcal	
TRAZADO		FUNCION		EDIFICACION			
Tipo	Grado de pervivencia	Tipo	Grado de pervivencia	Tipo	Grado de pervivencia		
Medieval	Predominante	Residencial	Predominante	Popular	Parcial		
				Barroca	"		

CARACTERISTICAS ESPACIALES				CALIFICACION PARCIAL		Interes: Comarcal	
Tipo Espacios		Nº con ficha	Nº sin ficha	Tipo Espacios		Nº con ficha	Nº sin ficha
Calle			1				
Plaza			1				

CARACTERISTICAS EDIFICACION				CALIFICACION PARCIAL		Interes:	
		Nº con ficha	Nº sin ficha			Nº con ficha	Nº sin ficha
Residencial domestica			6				
Institucional		1					

PROTECCION JURIDICA EXISTENTE CONJUNTO

	Tipo	Fase	Fecha aprobacion
Ley suelo	P.G.		
	N.S.		
	D.S.		
	P.E.		
	Otra		
Ley tesoro	C.H.A.		
	M.H.A.		
	Otra		
Otra			

PROPUESTA ACTUACION							
ENTORNO	Tipo	Plazo	CONJUNTO	Tipo	Plazo		
	Ordenación(L.S)	N.S.		Corto	Ordenación(L.S)	N.S.	Corto
	Declaración(L.T)				Declaración(L.T)		
	Intervención				Intervención		
	Otra				Otra		

CALIFICACION CONJUNTO Interes Global: Comarcal

FOTOGRAFIA

DESCRIPCION

Calle importante. Muy buenos edificios de piedra. Volúmenes netos. Edificios de dos plantas y dos plantas y altillos.

Imposta en división de pisos. Aleros sencillos. Aberturas a ras de cara exterior de fachada, o/y con recercado de sillería y arco rebajado en dintel. Balcón reja metálica en hueco central de fachada.

Aberturas sencillas y escasas en fachadas laterales. Calles perpendiculares a la calle principal y pequeñas plazas o espacios anejos.

OBSERVACIONES Y RECOMENDACIONES

BIBLIOGRAFIA

ELEMENTO	Nº Municipio	Nº Población y Sector	UTM	Lambert	Nº Ficha
	168	2 1	X 609	Y 833	1535

IDENTIFICACION Y LOCALIZACION

Denominación Ayuntamiento
Municipio Mecerreyes
Población "
Localización C) de la Iglesia

Referenciación catastral hoja manzana parcela

ACCESIBILIDAD	Nº Km	TIPOLOGIA ENTORNO
Acceso asfaltado, vehiculo ordinario	00	Parcial
Acceso no asfaltado, vehiculo ordinario		Predominante
Acceso no asfaltado, vehiculo todo terreno		Total
Acceso no asfaltado, a pie		Tipo Urbano

ENTORNO ELEMENTO

PERCEPCION VISUAL	Grado de interes	CALIDAD AMBIENTAL	Grado de interes
Extensión amplia		Extensión amplia	
Extensión media	Apreciable	Extensión media	Escaso
Extensión escasa		Extensión escasa	

TIPOLOGIA ELEMENTO	UNIDADES PARCIALES CATALOGADAS
Anonimo o popular <input type="checkbox"/>	Nº Ficha Denominación
Formal o culto <input checked="" type="checkbox"/>	
Organización simple <input checked="" type="checkbox"/>	
Organización compleja <input type="checkbox"/>	

CLASIFICACION HISTORICA ELEMENTO

Siglo o Etapa Historica Estilo arquitectonico

XVIII	Barroco
XIX	Popular

PROPIEDAD	USO ACTUAL	CONSERVACION GLOBAL
Municipal	Público oficinas	Estado Bien
		Ambito Parcial
		Deficiente
		"

PROTECCION JURIDICA EXISTENTE ELEMENTO

	Tipo	Fase	Fecha aprobación
Ley suelo	P.G.		
	N.S.		
	D.S.		
	P.E.		
	Otra		
Ley tesoro	C.H.A.		
	M.H.A.		
	Otra		
Otra			

PROPUESTA ACTUACION

ENTORNO	Tipo	Plazo	ELEMENTO	Tipo	Plazo
Ordenación (L.S.)	N.S.	Corto	Ordenación (L.S.)		
Declaración (L.T.)			Declaración (L.T.)		
Intervención			Intervención		
Otra			Otra	Mantenimiento	periódico

CALIFICACION ELEMENTO Interes Comarcal

FOTOGRAFIA

DESCRIPCION

Edificio junto a la iglesia, con volumen muy neto de sillería y mampostería. Arco de medio punto como puerta de entrada, molduras de sillares en huecos. Alero sencillo sobre pieza de cerámica.

OBSERVACIONES Y RECOMENDACIONES

BIBLIOGRAFIA

ELEMENTO	Nº Municipio	Nº Población y Sector	UTM	o Lambert	Nº Ficha
	168	2 I	X 609	Y 833	1536

IDENTIFICACION Y LOCALIZACION

Denominación: Fuentes
Municipio: Mecerreyes
Población: "
Localización: Centro del núcleo

Referenciación catastral: hoja [] manzana [] parcela []

ACCESIBILIDAD

Acceso asfaltado, vehiculo ordinario
Acceso no asfaltado, vehiculo ordinario
Acceso no asfaltado, vehiculo todo terreno
Acceso no asfaltado, a pie

Nº Km

00

TIPOLOGIA ENTORNO

Parcial
Predominante
Total

Tipo
Rural
Urbano

ENTORNO ELEMENTO

PERCEPCION VISUAL Grado de interes

Extensión amplia
Extensión media
Extensión escasa

Apreciable

CALIDAD AMBIENTAL Grado de interes

Extensión amplia
Extensión media
Extensión escasa

Apreciable

TIPOLOGIA ELEMENTO

Anonimo o popular
Formal o culto
Organización simple
Organización compleja

UNIDADES PARCIALES CATALOGADAS

Nº Ficha Denominación

Nº Ficha	Denominación

CLASIFICACION HISTORICA ELEMENTO

Siglo o Etapa Historica Estilo arquitectonico

Siglo o Etapa Historica	Estilo arquitectonico
XIX	Popular

PROPIEDAD

Municipal

USO ACTUAL

El propio

CONSERVACION GLOBAL

Estado Ambito
Bien General

PROTECCION JURIDICA EXISTENTE ELEMENTO

	Tipo	Fase	Fecha aprobación
Ley suelo	PG.		
	N.S.		
	D.S.		
	P.E.		
	Otra		
Ley tesoro	C.H.A.		
	M.H.A.		
	Otra		
Otra			

PROPUESTA ACTUACION

ENTORNO Tipo Plazo

Ordenación (L.S.) N.S. Corta
Declaración (L.T.)
Intervención
Otra

ELEMENTO Tipo Plazo

Ordenación (L.S.)
Declaración (L.T.)
Intervención
Otra Mantenimiento periódico

CALIFICACION ELEMENTO

Interes Local

FOTOGRAFIA

DESCRIPCION

Original superposición de fuentes, igual forma, distinto tamaño. Sillería.
Adosada a muro. Dos cuerpos, el inferior dos caños. El superior, frontón triangular.
Fecha a mediados del siglo XIX (1874).

OBSERVACIONES Y RECOMENDACIONES

BIBLIOGRAFIA

ELEMENTO	Nº Municipio	Nº Población y Sector	UTM	o Lambert	Nº Ficha
	168	2 1	X 609	Y 835	1537

IDENTIFICACION Y LOCALIZACION

Denominación Iglesia San Marín
Municipio Mecerreyes
Población "
Localización Elevación extremo del núcleo

Referenciación catastral hoja manzana parcela

ACCESIBILIDAD

Acceso asfaltado, vehiculo ordinario Nº Km
Acceso no asfaltado, vehiculo ordinario
Acceso no asfaltado, vehiculo todo terreno 00
Acceso no asfaltado, a pie 01

TIPOLOGIA ENTORNO

Parcial Tipo
Predominante Urbano
Total Rural

ENTORNO ELEMENTO

PERCEPCION VISUAL Grado de interes
Extensión amplia
Extensión media Apreciable
Extensión escasa

CALIDAD AMBIENTAL Grado de interes
Extensión amplia
Extensión media Apreciable
Extensión escasa

TIPOLOGIA ELEMENTO

Anonimo o popular
Formal o culto
Organización simple
Organización compleja

UNIDADES PARCIALES CATALOGADAS

Nº Ficha	Denominación

CLASIFICACION HISTORICA ELEMENTO

Siglo o Etapa Historica Estilo arquitectonico

XVII	Barraco
XVI	Gótico de transición

PROPIEDAD

Religiosa

USO ACTUAL

Religioso

CONSERVACION GLOBAL

Estado Ambito
Deficiente Parcial

PROTECCION JURIDICA EXISTENTE ELEMENTO

	Tipo	Fase	Fecha aprobación
Ley suelo	P.G.		
	N.S.		
	D.S.		
	P.E.		
	Otra		
Ley tesoro	C.H.A.		
	M.H.A.		
	Otra		
Otra			

PROPUESTA ACTUACION

ENTORNO Tipo Plazo
Ordenación (L.S.) N.S. Corto
Declaración (L.T.)
Intervención
Otra

ELEMENTO Tipo Plazo
Ordenación (L.S.)
Declaración (L.T.)
Intervención
Otra Mantenimiento periódico

CALIFICACION ELEMENTO

Interes Comarcal

FOTOGRAFIA

DESCRIPCION

Volumen pesado. Terminada en 1617. Planta, naves con contrafuertes, tardíos, barroca. Cabecera cuadrada con contrafuertes a 45º tardía del (s. XVI). Torre con arcos, cabecera con óculo de gran tamaño. Escalera de caracol adosada en esquina. Portada lateral (s. XVII) con pilastras, arco de medio punto, volutas y hornacina con imagen. Dos óculos laterales.

OBSERVACIONES Y RECOMENDACIONES

No se ha podido visitar el interior.

BIBLIOGRAFIA

- Llacayo, Augusto "Catedral, Cartuja, Huelgas, Monumentos artísticos e históricos" 1887.

ELEMENTO	Nº Municipio	Nº Población y Sector	UTM	o Lambert	Nº Ficha
	169	1	X 622	Y 935	1538

IDENTIFICACION Y LOCALIZACION

Denominación: Casona
Municipio: Medina de Pomar
Población: Angosto
Localización: En extremo del núcleo, en C) Principal

Referenciación catastral: hoja [] manzana [] parcela []

ACCESIBILIDAD

Acceso asfaltado, vehiculo ordinario
Acceso no asfaltado, vehiculo ordinario
Acceso no asfaltado, vehiculo todo terreno
Acceso no asfaltado, a pie

Nº Km

00

TIPOLOGIA ENTORNO

Parcial
Predominante
Total

Tipo

Rural

ENTORNO ELEMENTO
PERCEPCION VISUAL

Grado de interes

Extensión amplia
Extensión media
Extensión escasa

Destacado

CALIDAD AMBIENTAL

Grado de interes

Extensión amplia
Extensión media
Extensión escasa

Destacado

TIPOLOGIA ELEMENTO

Anonimo o popular
Formal o culto

Organización simple
Organización compleja

UNIDADES PARCIALES CATALOGADAS

Nº Ficha Denominación

CLASIFICACION HISTORICA ELEMENTO

Siglo o Etapa Historica Estilo arquitectonico

XVII-XVIII Barroco

PROPIEDAD

Individual

USO ACTUAL

 Vivienda
Agropecuario

CONSERVACION GLOBAL

Estado

Ambito

Bien

General

Deficiente

Parcial

PROTECCION JURIDICA EXISTENTE ELEMENTO

	Tipo	Fase	Fecha aprobación
Ley suelo	P.G.		
	N.S.		
	D.S.		
	P.E.		
	Otra		
Ley tesoro	C.H.A.		
	M.H.A.		
	Otra		
Otra			

PROPUESTA ACTUACION
ENTORNO

Ordenación (L.S.)
Declaración (L.T.)
Intervención
Otra

Tipo

N.S.

Plazo

Corto

ELEMENTO

Ordenación (L.S.)
Declaración (L.T.)
Intervención
Otra

Tipo

Obras

Plazo

Medio

CALIFICACION ELEMENTO

Interes

Comercial

FOTOGRAFIA

DESCRIPCION

Casona de planta rectangular. Dos alturas más altillo. Fachada con huecos simétricos, recercados. Dos balcones con peanas de gran volumen y barandillas de herrajes barrocos. Inscripción de época de Carlos III, esquinas con sillería semialmohadilladas. Añadido o cuerpo auxiliar, en fachada lateral, transformado en garage. En proceso de restauración, con tejado a cuatro aguas, de amala adecuación.

OBSERVACIONES Y RECOMENDACIONES

BIBLIOGRAFIA

ELEMENTO	Nº Municipio	Nº Población y Sector	UTM	o Lambert	Nº Ficha
	169	1	X 622	Y 935	1539

IDENTIFICACION Y LOCALIZACION

Denominación Iglesia S. Pedro
Municipio Medina de Pomar
Población Agosto
Localización En C) Principal

Referenciación catastral hoja manzana parcela

ACCESIBILIDAD

Acceso asfaltado, vehiculo ordinario
Acceso no asfaltado, vehiculo ordinario
Acceso no asfaltado, vehiculo todo terreno
Acceso no asfaltado, a pie

Nº Km

00

TIPOLOGIA ENTORNO

Parcial
Predominante Rural
Total

ENTORNO ELEMENTO

PERCEPCION VISUAL Grado de interes
Extensión amplia
Extensión media Apreciable
Extensión escasa

CALIDAD AMBIENTAL Grado de interes
Extensión amplia Destacado
Extensión media
Extensión escasa

TIPOLOGIA ELEMENTO

Anonimo o popular
Formal o culto
Organización simple
Organización compleja

UNIDADES PARCIALES CATALOGADAS

Nº Ficha Denominación

CLASIFICACION HISTORICA ELEMENTO

Siglo o Etapa Historica Estilo arquitectonico

XIII	Románico culto
XVII-XVIII	Barroco
Indeterminado	Popular

PROPIEDAD

Religiosa

USO ACTUAL

Religioso

CONSERVACION GLOBAL

Estado Ambito
Deficiente Parcial

PROTECCION JURIDICA EXISTENTE ELEMENTO

	Tipo	Fase	Fecha aprobación
Ley suelo	P.G.		
	N.S.		
	D.S.		
	P.E.		
	Otra		
Ley tesoro	C.H.A.		
	M.H.A.		
	Otra		
Otra			

PROPUESTA ACTUACION

ENTORNO	Tipo	Plazo	ELEMENTO	Tipo	Plazo
Ordenación (L.S.)	N.S.	Corto	Ordenación (L.S.)		
Declaración (L.T.)			Declaración (L.T.)		
Intervención			Intervención		
Otra			Otra	Obras	Medio

CALIFICACION ELEMENTO

Interes Comarcal

FOTOGRAFIA

DESCRIPCION

Iglesia de una nave, con una parte románica. Dos tramos, denotados por contrafuertes y canes labrados. Añadida a ésta y en cabecera, nave posterior con capilla y porche a ambos lados, popular. Espadaña a los pies de la nave, dos huecos para campanario, con escalera de caracol circular, adosada en su lateral. Cementerio adosado a ésta última y lateral posterior de la nave. Sillería y mampostería, enfoscada en parte.

OBSERVACIONES Y RECOMENDACIONES

No se ha podido visitar el interior.

BIBLIOGRAFIA

ELEMENTO	Nº Municipio	Nº Población y Sector	UTM	o Lambert	Nº Ficha
	169	2	X 623	Y 925	1540

IDENTIFICACION Y LOCALIZACION

Denominación: Casona nº 15, teléfonos
Municipio: Medina de Pomar
Población: Bóveda de la Ribera
Localización: Pza. del núcleo

Referenciación catastral: hoja manzana parcela

ACCESIBILIDAD

Acceso asfaltado, vehiculo ordinario
Acceso no asfaltado, vehiculo ordinario
Acceso no asfaltado, vehiculo todo terreno
Acceso no asfaltado, a pie

Nº Km

00

TIPOLOGIA ENTORNO

Parcial
Predominante
Total

Tipo

Rural

ENTORNO ELEMENTO
PERCEPCION VISUAL

Grado de interes

Extensión amplia
Extensión media
Extensión escasa

Apreciable

CALIDAD AMBIENTAL

Grado de interes

Extensión amplia
Extensión media
Extensión escasa

destacado

Escaso

TIPOLOGIA ELEMENTO

Anonimo o popular
Formal o culto
Organización simple
Organización compleja

UNIDADES PARCIALES CATALOGADAS

Nº Ficha Denominación

CLASIFICACION HISTORICA ELEMENTO

Siglo o Etapa Historica Estilo arquitectonico

XVII-XVIII	Barroco

PROPIEDAD

Individual

USO ACTUAL

Vivienda

CONSERVACION GLOBAL

Estado	Ambito
Deficiente	Parcial

PROTECCION JURIDICA EXISTENTE ELEMENTO

	Tipo	Fase	Fecha aprobación
Ley suelo	PG.		
	NS.		
	D.S.		
	P.E.		
	Otra		
Ley tesoro	C.H.A.		
	M.H.A.		
	Otra		
Otra			

PROPUESTA ACTUACION

ENTORNO	Tipo	Plazo
Ordenación (L.S.)	N.S.	Corto
Declaración (L.T.)		
Intervención		
Otra		

ELEMENTO

	Tipo	Plazo
Ordenación (L.S.)		
Declaración (L.T.)		
Intervención		
Otra	Obras	medio

CALIFICACION ELEMENTO

 Interes Local

FOTOGRAFIA

DESCRIPCION

Casona de planta rectangular y tres alturas. Fachada con huecos simétricos, recercados. Arco de medio punto en puerta. Escudo en planta segunda y óculo barroco en planta baja. Tejado a cuatro aguas, con alero, canes de madera. Sillería y mampostería.

OBSERVACIONES Y RECOMENDACIONES

BIBLIOGRAFIA

ELEMENTO	Nº Municipio	Nº Población y Sector	UTM	o Lambert	Nº Ficha
	169	2	X 623	Y 925	1541

IDENTIFICACION Y LOCALIZACION

Denominación Iglesia San Juan Bautista
Municipio Medina de Pomar
Población Beveda de la Ribera
Localización En cerro en borde del núcleo

Referenciación catastral hoja manzana parcela

ACCESIBILIDAD

Acceso asfaltado, vehiculo ordinario
Acceso no asfaltado, vehiculo ordinario
Acceso no asfaltado, vehiculo todo terreno
Acceso no asfaltado, a pie

Nº Km

00

TIPOLOGIA ENTORNO

	Tipo
Parcial	Medio Físico
Predominante	Rural
Total	

ENTORNO ELEMENTO

PERCEPCION VISUAL Grado de interes

Extensión amplia	
Extensión media	Apreciable
Extensión escasa	

CALIDAD AMBIENTAL Grado de interes

Extensión amplia	Destacado
Extensión media	
Extensión escasa	

TIPOLOGIA ELEMENTO

Anonimo o popular
Formal o culto
Organización simple
Organización compleja

UNIDADES PARCIALES CATALOGADAS

Nº Ficha Denominación

CLASIFICACION HISTORICA ELEMENTO

Siglo o Etapa Historica Estilo arquitectonico

Indeterminado	Popular
XIII	Románico popular

PROPIEDAD

Religiosa

USO ACTUAL

Religioso

CONSERVACION GLOBAL

Estado	Ambito
Deficiente	Puntual

PROTECCION JURIDICA EXISTENTE ELEMENTO

	Tipo	Fase	Fecha aprobación
Ley suelo	PG.		
	N.S.		
	D.S.		
	P.E.		
	Otra		
Ley tesoro	C.H.A.		
	M.H.A.		
	Otra		
Otra			

PROPUESTA ACTUACION

ENTORNO	Tipo	Plazo	ELEMENTO	Tipo	Plazo
Ordenación (L.S.)	N.S.	Corta	Ordenación (L.S.)		
Declaración (L.T.)			Declaración (L.T.)		
Intervención			Intervención		
Otra			Otra	Obras	Medio

CALIFICACION ELEMENTO

 Interes Local

FOTOGRAFIA

DESCRIPCION

Iglesia de una nave, popular. Planta rectangular. Añadido popular en lateral posterior, con cementerio anejo. Porche en lateral principal, popular. Espadaña a los pies de la nave, dos huecos para campanario, románico, popular, con escalera de un tramo en su lateral y adosada al porche. Sillería y mampostería, puntualmente enfoscada.

OBSERVACIONES Y RECOMENDACIONES

No se ha podido visitar el interior.

BIBLIOGRAFIA

ELEMENTO	Nº Municipio	Nº Población y Sector	UTM	o Lambert	Nº Ficha
	169	3	X 617	Y 922	1542

IDENTIFICACION Y LOCALIZACION

Denominación: Iglesia S. Pedro Martir
Municipio: Medina de Pomar
Población: Bustillo de Villarcayo
Localización: En campo en centro del núcleo

Referenciación catastral: hoja [] manzana [] parcela []

ACCESIBILIDAD	Acceso asfaltado, vehiculo ordinario	Nº Km	TIPOLOGIA ENTORNO
	Acceso no asfaltado, vehiculo ordinario	00	
	Acceso no asfaltado, vehiculo todo terreno	[]	
	Acceso no asfaltado, a pie	[]	
		Parcial	Tipo
		Predominante	Rural
		Total	[]

ENTORNO ELEMENTO

PERCEPCION VISUAL	Grado de interes	CALIDAD AMBIENTAL	Grado de interes
Extensión amplia	[]	Extensión amplia	[]
Extensión media	Apreciable	Extensión media	Apreciable
Extensión escasa	[]	Extensión escasa	[]

TIPOLOGIA ELEMENTO	Anonimo o popular	<input type="checkbox"/>	UNIDADES PARCIALES CATALOGADAS
	Formal o culto	<input checked="" type="checkbox"/>	
	Organización simple	<input checked="" type="checkbox"/>	
	Organización compleja	<input type="checkbox"/>	
		Nº Ficha	Denominación
		[]	[]
		[]	[]
		[]	[]

CLASIFICACION HISTORICA ELEMENTO

Siglo o Etapa Historica: XVIII / Indeterminado
Estilo arquitectonico: Barroco / Popular

XVIII	Barroco
Indeterminado	Popular
[]	[]
[]	[]

PROPIEDAD	USO ACTUAL	CONSERVACION GLOBAL
Religiosa	Religioso	Estado: Bien / Ambito: General
[]	[]	[]
[]	[]	[]

PROTECCION JURIDICA EXISTENTE ELEMENTO

	Tipo	Fase	Fecha aprobación
Ley suelo	P.G.	[]	[]
	N.S.	[]	[]
	D.S.	[]	[]
	P.E.	[]	[]
	Otra	[]	[]
Ley tesoro	C.H.A.	[]	[]
	M.H.A.	[]	[]
	Otra	[]	[]
Otra	[]	[]	[]

PROPUESTA ACTUACION

ENTORNO	Tipo	Plazo	ELEMENTO	Tipo	Plazo
Ordenación (L.S.)	N.S.	Corto	Ordenación (L.S.)	[]	[]
Declaración (L.T.)	[]	[]	Declaración (L.T.)	[]	[]
Intervención	[]	[]	Intervención	[]	[]
Otra	[]	[]	Otra	Mantenimiento	periódico

CALIFICACION ELEMENTO Interes: Local

FOTOGRAFIA

DESCRIPCION

Iglesia de una nave. Planta rectangular. Cabecera con menor dimensión que la nave, se destaca. Porche a los pies, popular, sobre él espadaña con dos huecos para campanario y remates de bolas (s. XVIII). Escalera lateral de caracol. Ventanas de la nave recercadas. Sillería y mampostería.

OBSERVACIONES Y RECOMENDACIONES

No se ha podido visitar el interior.

BIBLIOGRAFIA

CONJUNTO	Nº Municipio	Nº Poblacion y Sector	UTM	o Lambert	Nº Ficha
	L69	4 1	X 621	Y 930	1543

IDENTIFICACION Y LOCALIZACION

Denominación	Casco antiguo
Municipio	Medina de Pomar
Población	La Cerca
Sector o Barrio	
Espacio	

ACCESIBILIDAD	Acceso asfaltado, vehiculo ordinario	Nº Km	TIPOLOGIA CONJUNTO	CARACTER	AGRUPACION
	Acceso no asfaltado, vehiculo ordinario	00		Urbano	Concentrada
	Acceso no asfaltado, vehiculo todo terreno.			Rural	Dispersa
	Acceso no asfaltado, a pie			Mixto	

ENTORNO CONJUNTO

	MEDIO FISICO (Grado de interes)		MEDIO EDIFICADO (Grado de interes)	
	Calidad visual	Calidad ambiental	Calidad visual	Calidad ambiental
	Extensión amplia	Destacado		
	Extensión media		Escaso	Inconveniente
Extensión escasa	Apreciable			

CARACTERISTICAS ESTRUCTURALES				CALIFICACION PARCIAL		Interes <u>Comarcal</u>	
TRAZADO		FUNCION		EDIFICACION			
Tipo	Grado de pervivencia	Tipo	Grado de pervivencia	Tipo	Grado de pervivencia		
Medieval	Parcial	Agrícola	Parcial	Popular	Parcial		
		Ganadera	Parcial	Medieval	Restos		
		Residencial	"	Renacentista	Restos		
				Moderna	Apreciable		

CARACTERISTICAS ESPACIALES				CALIFICACION PARCIAL		Interes <u>Comarcal</u>	
Tipo Espacios		Nº con ficha	Nº sin ficha	Tipo Espacios		Nº con ficha	Nº sin ficha
Calles o tramos			2	Juegos, recreo			1
Plaza Mayor			1	Fuente, abrevadero, lavadero			2
Plazas			1				
Campas o atrio			1				

CARACTERISTICAS EDIFICACION				CALIFICACION PARCIAL		Interes <u>Comarcal</u>	
		Nº con ficha	Nº sin ficha			Nº con ficha	Nº sin ficha
Religiosa		1	1	Agropecuaria			2
Institucional o representativa		1					
Residencial palacial		1	1				
Residencial doméstica			10				

PROTECCION JURIDICA EXISTENTE CONJUNTO

	Tipo	Fase	Fecha aprobacion
Ley suelo	PG.		
	NS.		
	D.S.		
	PE.		
	Otra		
Ley tesoro	C.H.A.		
	M.H.A.		
	Otra		
Otra			

PROPUESTA ACTUACION

ENTORNO	Tipo	Plazo	CONJUNTO	Tipo	Plazo		
	Ordenación (L.S.)	N.S.		Urgente	Ordenación (L.S.)	P. Esp.	Medio
	Declaración (L.T.)				Declaración (L.T.)		
	Intervención				Intervención		
	Otra				Otra		

CALIFICACION CONJUNTO Interes Global Comarcal

FOTOGRAFIA

DESCRIPCION

Núcleo antiguo, de pequeño tamaño. Se estructura apoyándose en las dos carreteras que se cruzan: Espacio principal o gran plaza o campa, cruzada por curva de las carreteras. En ella se sitúa el Ayuntamiento, el juego de bolos y la fuente fechada en 1926. En calle o espacio concatenado a ésta, se sitúa el lavadero, cubierto. Iglesia en borde del casco. Extensión del mismo con chalets, que rompe su estructura y tipología. Tipología constructiva con uso de la mampostería, sillería y balcones de madera en últimas plantas, a veces a modo de solanas. Varias casonas con diversa decoración barroca. Edificios auxiliares, con estructura de madera vista y mampostería o adobe.

OBSERVACIONES Y RECOMENDACIONES

BIBLIOGRAFIA

ELEMENTO	Nº Municipio	Nº Población y Sector	UTM	Lambert	Nº Ficha
	169	4 1	X 621	Y 930	1544

IDENTIFICACION Y LOCALIZACION

Denominación Ayuntamiento
Municipio Medina de Pomar
Población La Cerca
Localización Pza. Junto al juego de bolas

Referenciación catastral hoja manzana parcela

ACCESIBILIDAD

Acceso asfaltado, vehiculo ordinario
Acceso no asfaltado, vehiculo ordinario
Acceso no asfaltado, vehiculo todo terreno
Acceso no asfaltado, a pie

Nº Km

00

TIPOLOGIA ENTORNO

Parcial
Predominante
Total

Tipo

Rural

ENTORNO ELEMENTO
PERCEPCION VISUAL

Grado de interes

Extensión amplia
Extensión media
Extensión escasa

Apreciable

CALIDAD AMBIENTAL

Grado de interes

Extensión amplia
Extensión media
Extensión escasa

Destacado
Apreciable

TIPOLOGIA ELEMENTO

Anonimo o popular
Formal o culto
Organización simple
Organización compleja

UNIDADES PARCIALES CATALOGADAS

Nº Ficha Denominación

CLASIFICACION HISTORICA ELEMENTO

Siglo o Etapa Historica Estilo arquitectonico

XVII-XVIII	Barroco
XX	Popular

PROPIEDAD

Municipal

USO ACTUAL

Público oficinas
Vacante

CONSERVACION GLOBAL

Estado	Ambito
Deficiente	Parcial

PROTECCION JURIDICA EXISTENTE ELEMENTO

	Tipo	Fase	Fecha aprobación
Ley suelo	P.G.		
	N.S.		
	D.S.		
	P.E.		
	Otra		
Ley tesoro	C.H.A.		
	M.H.A.		
	Otra		
Otra			

PROPUESTA ACTUACION

ENTORNO	Tipo	Plazo	ELEMENTO	Tipo	Plazo
Ordenación (L.S.)	N.S.	Muy urgente	Ordenación (L.S.)		
Declaración (L.T.)			Declaración (L.T.)		
Intervención			Intervención		
Otra			Otra	Obras	Medio

CALIFICACION ELEMENTO

 Interes Comarcal

FOTOGRAFIA

DESCRIPCION

Ayuntamiento o antigua casona, dividida en dos partes. Planta rectangular. Tres alturas. La primera, tiene un pórtico en la parte baja, con tres arcos de medio punto. Fachada con huecos simétricos. Dos balcones centrales, en plantas primera y segunda con barandillas de hierro forjado. Anexo a él, puerta con tapia con almenado. La otra parte, de mayor dimensión, tiene en la planta baja adosados unos cubos semicilíndricos. Fachada con huecos simétricos. Escudo barroco en esquina y tapia adosada también con cubos cilíndricos. Arco de medio punto. Está rehecho en 1955. Sillería y mampostería, enfoscada y encalada en parte.

OBSERVACIONES Y RECOMENDACIONES

BIBLIOGRAFIA

ELEMENTO	Nº Municipio	Nº Población y Sector	UTM	o Lambert	Nº Ficha
	169	4 1	X 621	Y 930	1545

IDENTIFICACION Y LOCALIZACION

Denominación: Casana
Municipio: Medina de Pomar
Población: La Cerca
Localización: C) de la Iglesia nº 2

Referenciación catastral: hoja [] manzana [] parcela []

ACCESIBILIDAD	Acceso asfaltado, vehiculo ordinario	Nº Km	TIPOLOGIA ENTORNO	
	Acceso no asfaltado, vehiculo ordinario	00		Parcial
	Acceso no asfaltado, vehiculo todo terreno			Predominante
	Acceso no asfaltado, a pie			Total
			Tipo	
			Rural	

ENTORNO ELEMENTO		CALIDAD AMBIENTAL	
PERCEPCION VISUAL	Grado de interes	Grado de interes	
Extensión amplia		Extensión amplia	Destacado
Extensión media		Extensión media	
Extensión escasa	Apreciable	Extensión escasa	Apreciable

TIPOLOGIA ELEMENTO	Anonimo o popular	<input checked="" type="checkbox"/>	UNIDADES PARCIALES CATALOGADAS	
	Formal o culto	<input checked="" type="checkbox"/>		Nº Ficha
	Organización simple	<input type="checkbox"/>		Denominación
	Organización compleja	<input checked="" type="checkbox"/>		

CLASIFICACION HISTORICA ELEMENTO

Siglo o Etapa Historica: XVII-XVIII Estilo arquitectonico: Barroco

Indeterminado Popular

PROPIEDAD	USO ACTUAL	CONSERVACION GLOBAL
Individual	Vivienda	Estado: Deficiente Ambito: Parcial

PROTECCION JURIDICA EXISTENTE ELEMENTO

	Tipo	Fase	Fecha aprobación
Ley suelo	PG.		
	N.S.		
	D.S.		
	P.E.		
	Otra		
Ley tesoro	C.H.A.		
	M.H.A.		
	Otra		
Otra			

PROPUESTA ACTUACION ENTORNO			ELEMENTO		
	Tipo	Plazo		Tipo	Plazo
Ordenación (L.S.)	N.S.	Muy urgente	Ordenación (L.S.)		
Declaración (L.T.)			Declaración (L.T.)		
Intervención			Intervención		
Otra			Otra	Obras	Medio

CALIFICACION ELEMENTO Interes: Comarcal

FOTOGRAFIA

DESCRIPCION

Casona de planta en forma de "L", muy modificada. Con una puerta recercada y doble dintel, óculo elíptico barroco junto a ella. Otras ventanas recercadas. Tres plantas. El resto es una arquitectura popular. En otra fachada, balcón de madera en planta segunda. Sillería y mampostería.

OBSERVACIONES Y RECOMENDACIONES

BIBLIOGRAFIA

ELEMENTO	Nº Municipio	Nº Población y Sector	UTM	Lambert	Nº Ficha
	169	4 1	X 621	Y 930	1546

IDENTIFICACION Y LOCALIZACION

Denominación Iglesia de Ntra. Sra.
Municipio Medina de Pomar
Población La Cerca
Localización Borde del núcleo, Cta. A Villamayor

Referenciación catastral hoja manzana parcela

ACCESIBILIDAD

Acceso asfaltado, vehiculo ordinario
Acceso no asfaltado, vehiculo ordinario
Acceso no asfaltado, vehiculo todo terreno
Acceso no asfaltado, a pie

Nº Km

00

TIPOLOGIA ENTORNO

Parcial
Predominante
Total

Tipo

Rural

ENTORNO ELEMENTO
PERCEPCION VISUAL

Grado de interes

Extensión amplia
Extensión media
Extensión escasa

Apreciable

CALIDAD AMBIENTAL

Grado de interes

Extensión amplia
Extensión media
Extensión escasa

Destacado
Apreciable

TIPOLOGIA ELEMENTO

Anonimo o popular
Formal o culto
Organización simple
Organización compleja

UNIDADES PARCIALES CATALOGADAS

Nº Ficha Denominación

CLASIFICACION HISTORICA ELEMENTO

Siglo o Etapa Historica Estilo arquitectonico

XII	Románico culto
XVII	Barroco
XVI	Renacentista
XVI	Gótico de transición

PROPIEDAD

Religiosa

USO ACTUAL

Religioso

CONSERVACION GLOBAL

Estado Ambito
Deficiente Puntual

PROTECCION JURIDICA EXISTENTE ELEMENTO

	Tipo	Fase	Fecha aprobación
Ley suelo	PG.		
	N.S.		
	D.S.		
	P.E.		
	Otra		
Ley tesoro	C.H.A.		
	M.H.A.		
	Otra		
Otra			

PROPUESTA ACTUACION
ENTORNO

	Tipo	Plazo
Ordenación (L.S.)	N.S.	Muy urgente
Declaración (L.T.)		
Intervención		
Otra		

ELEMENTO

	Tipo	Plazo
Ordenación (L.S.)		
Declaración (L.T.)		
Intervención		
Otra	Obras	Corto

CALIFICACION ELEMENTO

Interes Comarcal

FOTOGRAFIA

DESCRIPCION

Iglesia de una nave, con restos de nave antigua románica. Cabecera con ábside semicircular románico (s. XII), recrecido posteriormente (s. XVII), contrafuertes, a modo de columnas, con capiteles. Ventana en mitad del vano central, tapiada, con una arquivolta, columnas y capiteles. Con imposta a nivel del alfeizar, muy destrozado y con grietas. Capilla y sacristía adosadas a ambos laterales del ábside. Una de ellas es ortogonal, en parte superior, que se cuadra en parte baja, con escudo en esquina. Torre a los pies de la nave, con pórtico en su bajo, portada bajo ella, con arco de medio punto. Dos huecos para campanario, en fachada frontal y remates barrocos en cornisa. Sillería y mampostería.

OBSERVACIONES Y RECOMENDACIONES

No se ha podido visitar el interior.

BIBLIOGRAFIA

- Pérez Carmona, José "Absides románicos de la provincia de Burgos". C.O.A.M. Delegación de Burgos, 1977.
- Pérez Carmona, José "Arquitectura y esculturas románicas en la provincia de Burgos". Ed. Calpe, 1974.
- Rodríguez Abundio Logendio, Luis M^a de "Castille Romane 1".

CONJUNTO	Nº Municipio	Nº Poblacion y Sector	UTM	o Lambert	Nº Ficha
	169	5 1	X 629	Y 924	1547

IDENTIFICACION Y LOCALIZACION

Denominación	Casco antiguo
Municipio	Medina de Pomar
Población	Criales
Sector o Barrio	
Espacio	

ACCESIBILIDAD

Acceso asfaltado, vehiculo ordinario	Nº Km
Acceso no asfaltado, vehiculo ordinario	00
Acceso no asfaltado, vehiculo todo terreno	
Acceso no asfaltado, a pie	

TIPOLOGIA CONJUNTO

CARACTER		AGRUPACION	
Urbano	<input type="checkbox"/>	Concentrada	<input checked="" type="checkbox"/>
Rural	<input checked="" type="checkbox"/>	Dispersa	<input type="checkbox"/>
Mixto	<input type="checkbox"/>		

ENTORNO CONJUNTO

	MEDIO FISICO (Grado de interes)		MEDIO EDIFICADO (Grado de interes)	
	Calidad visual	Calidad ambiental	Calidad visual	Calidad ambiental
Extensión amplia		Destacado	Apreciable	
Extensión media	Apreciable			Sin interés
Extensión escasa				

CARACTERISTICAS ESTRUCTURALES

TRAZADO	Grado de pervivencia
Tipo	
Medieval	Parcial

CALIFICACION PARCIAL

FUNCION	Grado de pervivencia
Tipo	
Agrícola	Parcial
Ganadera	Apreciable
Residencial	Parcial

 Interes Comarcal

EDIFICACION

Grado de pervivencia
Tipo
Popular
Medieval
Barroca
Moderna

CARACTERISTICAS ESPACIALES

Tipo Espacios	CALIFICACION PARCIAL
	Nº con ficha / Nº sin ficha
Calles o tremos	4
Calles porticadas	1
Piza. Mayor	1
Plazas	3

 Interes Comarcal

Tipo Espacios	CALIFICACION PARCIAL
	Nº con ficha / Nº sin ficha
Campas, romería, atrio	2
Juegos, recreo	1
Eras	1
Otros	1

CARACTERISTICAS EDIFICACION

Tipo	CALIFICACION PARCIAL
	Nº con ficha / Nº sin ficha
Religiosa	1 / 2
Cultural o docente	1
Residencial doméstica	35

 Interes Comarcal

	Nº con ficha	Nº sin ficha

PROTECCION JURIDICA EXISTENTE CONJUNTO

	Tipo	Fase	Fecha aprobacion
Ley suelo	PG.		
	NS.		
	D.S.		
	P.E.		
	Otra		
Ley tesoro	C.H.A.		
	M.H.A.		
	Otra		
Otra			

PROPUESTA ACTUACION

ENTORNO	Tipo	Plazo	CONJUNTO	Tipo	Plazo
Ordenación (L.S.)	N.S.	Muy urgente	Ordenación (L.S.)	P. Esp.	Corta
Declaración (L.T.)			Declaración (L.T.)		
Intervención			Intervención		
Otra			Otra		

CALIFICACION CONJUNTO

 Interes Global Comarcal

FOTOGRAFIA

DESCRIPCION

Núcleo de tamaño pequeño-medio, antiguo, con carretera que divide en partes al núcleo. La parte del núcleo más importante, se desarrolla por medio de dos calles paralelas a la carretera, que se adaptan a la pendiente de la ladera. Entre ellas hay una diferencia grande de altura. Formándose dos plazas entre ellas, con dos niveles diferentes, que se unen por escalera, en una hay un puente. Otra plaza la constituye el atrio de la iglesia y su entorno, con juego de bolos. Al otro lado de la carretera, una calle perpendicular a la misma, estructura esta parte. La carretera además, constituye otra de las calles, con un tramo de casas porticadas. Tipología constructiva con sillería y mampostería. Balcones o galerías de madera, a veces a modo de solana. Numerosas casas con estructura de madera vista y adobe, tres casas con arcos apuntados góticos. Casas fechadas en 1887 y 1867. Otras casas con arcos de medio punto. Ermita en borde de núcleo, cerca de las eras y la escuela.

Paisaje de gran calidad, con extensión del núcleo de chalets unifamiliares.

OBSERVACIONES Y RECOMENDACIONES

Fuero, 1209

BIBLIOGRAFIA

ELEMENTO	Nº Municipio	Nº Población y Sector	UTM	o Lambert	Nº Ficha
	169	5 1	X 629	Y 924	1548

IDENTIFICACION Y LOCALIZACION

Denominación Iglesia Virgen de las Nieves
Municipio Medina de Pomar
Población Criales
Localización Pza. Juego de bolos

Referenciación catastral hoja manzana parcela

ACCESIBILIDAD

Acceso asfaltado, vehiculo ordinario
Acceso no asfaltado, vehiculo ordinario
Acceso no asfaltado, vehiculo todo terreno
Acceso no asfaltado, a pie

Nº Km

00

TIPOLOGIA ENTORNO

	Tipo
Parcial	Urbano
Predominante	Rural
Total	

ENTORNO ELEMENTO

PERCEPCION VISUAL Grado de interes

Extensión amplia	
Extensión media	Apreciable
Extensión escasa	

CALIDAD AMBIENTAL Grado de interes

Extensión amplia	Destacado
Extensión media	
Extensión escasa	Apreciable

TIPOLOGIA ELEMENTO

Anónimo o popular
Formal o culto
Organización simple
Organización compleja

UNIDADES PARCIALES CATALOGADAS

Nº Ficha Denominación

CLASIFICACION HISTORICA ELEMENTO

Siglo o Etapa Historica Estilo arquitectonico

XII	Románico culto
XV	Gótico
Indeterminado	Popular
XVII-XVIII	Barroco

PROPIEDAD

Religiosa

USO ACTUAL

Religioso

CONSERVACION GLOBAL

Estado	Ambito
Bien	General

PROTECCION JURIDICA EXISTENTE ELEMENTO

	Tipo	Fase	Fecha aprobación
Ley suelo	P.G.		
	N.S.		
	D.S.		
	P.E.		
	Otra		
Ley tesoro	C.H.A.		
	M.H.A.		
	Otra		
Otra			

PROPUESTA ACTUACION

ENTORNO	Tipo	Plazo	ELEMENTO	Tipo	Plazo
Ordenación (L.S.)	P. Esp.	Corto	Ordenación (L.S.)		
Declaración (L.T.)			Declaración (L.T.)		
Intervención			Intervención		
Otra			Otra	Mantenimiento	periódico

CALIFICACION ELEMENTO

 Interes Provincial

FOTOGRAFIA

DESCRIPCION

Iglesia de tres naves, dos con añadidos. Con partes de antigua nave románica. Cabecera de la nave central, ábside semicircular, románico con contrafuertes a modo de columnas, adosadas, con capiteles y pequeñas basas cuadradas. Ventana en tramo central, tres arquivoltas, románico, con capiteles y columnas de doble cuerpo, con motivos decorativos vegetales. Dos portadas, una arquivolta románica en lateral de la nave, una bajo la torre y otra con acceso a pequeño pórtico. Están muy retocados y restaurados. En toda la nave hay canes románicos, con cabezas humanas y motivos decorativos. Torre-espadaña a los pies de la nave, junto al porche, con dos cuerpos de dos y un huecos para campanario. Ventanas apuntadas góticas en lateral de la nave. Atrio con cerca de piedra con cementerio incluido en él, con arbolado. Sillería y mampostería, en parte enfoscada.

OBSERVACIONES Y RECOMENDACIONES

No se ha podido visitar el interior.

BIBLIOGRAFIA

- Pérez Carmona, José "Arquitectura y escultura románicas en la provincia de Burgos" Ed. Calpe, 1974.
- Rodríguez Abundio Logendio, Luis M^a de "Castille Romane I".

ELEMENTO	Nº Municipio	Nº Población y Sector	UTM	o Lambert	Nº Ficha
	169	5	X 629	Y 924	549

IDENTIFICACION Y LOCALIZACION

Denominación: Puente
Municipio: Medina de Pomar
Población: Criales
Localización: Río Jerea Junto a Cta. a Criales, cerca del cruce

Referenciación catastral: hoja [] manzana [] parcela []

ACCESIBILIDAD	Acceso asfaltado, vehiculo ordinario	Nº Km	TIPOLOGIA ENTORNO	
	Acceso no asfaltado, vehiculo ordinario	00		Parcial
	Acceso no asfaltado, vehiculo todo terreno	[]		Predominante
	Acceso no asfaltado, a pie	[]		Total

Tipo: Medio Físico

ENTORNO ELEMENTO

PERCEPCION VISUAL	Grado de interes	CALIDAD AMBIENTAL	Grado de interes
Extensión amplia	[]	Extensión amplia	Destacado
Extensión media	[]	Extensión media	[]
Extensión escasa	Apreciable	Extensión escasa	[]

TIPOLOGIA ELEMENTO	Anónimo o popular	<input type="checkbox"/>	UNIDADES PARCIALES CATALOGADAS	
	Formal o culto	<input checked="" type="checkbox"/>		Nº Ficha
	Organización simple	<input checked="" type="checkbox"/>		Denominación
	Organización compleja	<input type="checkbox"/>		[]

CLASIFICACION HISTORICA ELEMENTO

Siglo o Etapa Historica: XV Estilo arquitectonico: Gótico

[]	[]
[]	[]

PROPIEDAD	USO ACTUAL	CONSERVACION GLOBAL
Municipal	Viarío	Estado: Bien Ambito: General
[]	[]	[]

PROTECCION JURIDICA EXISTENTE ELEMENTO

	Tipo	Fase	Fecha aprobación
Ley suelo	P.G.	[]	[]
	N.S.	[]	[]
	D.S.	[]	[]
	P.E.	[]	[]
	Otra	[]	[]
Ley tesoro	C.H.A.	[]	[]
	M.H.A.	[]	[]
	Otra	[]	[]
Otra	[]	[]	[]

PROPUESTA ACTUACION

ENTORNO	Tipo	Plazo	ELEMENTO	Tipo	Plazo
Ordenación (L.S.)	N.S.	Muy urgente	Ordenación (L.S.)	[]	[]
Declaración (L.T.)	[]	[]	Declaración (L.T.)	[]	[]
Intervención	[]	[]	Intervención	[]	[]
Otra	[]	[]	Otra	Mantenimiento	periódico

CALIFICACION ELEMENTO Interes: Provincial

FOTOGRAFIA

DESCRIPCION

Fuente medieval, tres ojos, arcos apuntados. Tajamares triangulares en pico, que llegan hasta el borde superior del pretil. Perfil alomado del puente. Sillería.

OBSERVACIONES Y RECOMENDACIONES

BIBLIOGRAFIA

CONJUNTO	Nº Municipio	Nº Población y Sector	UTM	o Lambert	Nº Ficha
	169	6 1	X 616	Y 925	1550

IDENTIFICACION Y LOCALIZACION

Denominación	Casco antiguo
Municipio	Medina de Pcomar
Población	" "
Sector o Barrio	
Espacio	

ACCESIBILIDAD	Acceso asfaltado, vehiculo ordinario	Nº Km	TIPOLOGIA CONJUNTO	CARACTER	AGRUPACION
	Acceso no asfaltado, vehiculo ordinario	00		Urbano	Concentrada
	Acceso no asfaltado, vehiculo todo terreno			Rural	Dispersa
	Acceso no asfaltado, a pie			Mixto	

ENTORNO CONJUNTO

	MEDIO FISICO (Grado de interes)		MEDIO EDIFICADO (Grado de interes)	
	Calidad visual	Calidad ambiental	Calidad visual	Calidad ambiental
Extensión amplia		Apreciable		
Extensión media	Apreciable			
Extensión escasa			Apreciable	Inconveniente

CARACTERISTICAS ESTRUCTURALES		CALIFICACION PARCIAL		Interes	Provincial
TRAZADO		FUNCION		EDIFICACION	
Tipo	Grado de pervivencia	Tipo	Grado de pervivencia	Tipo	Grado de pervivencia
Medieval	Predominante	Agrícola	Restos	Popular	Parcial
Barraca	Restos	Comercial	Apreciable	Medieval	Restos
		Residencial	Parcial	Renacentista	"
				Moderna	Apreciable

CARACTERISTICAS ESPACIALES			CALIFICACION PARCIAL		Interes	Regional
Tipo Espacios			Nº con ficha	Nº sin ficha	Tipo Espacios	
Calle o tramos			1	8	Campa romería	
Plaza Mayor			1		Parques jardines	
Otras plazas				5	Espacios arbolados	
Campas o atrio				1	Otros	

CARACTERISTICAS EDIFICACION			CALIFICACION PARCIAL		Interes	Regional
			Nº con ficha	Nº sin ficha	Tipo Espacios	
Militar o defensiva			2	2	Institucional o representativa	
Religiosa			3		Residencial palacial	
conventual o monástica			2		Residencial doméstica	
Cultural o docente				1	Otras	

PROTECCION JURIDICA EXISTENTE CONJUNTO

	Tipo	Fase	Fecha aprobacion
Ley suelo	P.G.		
	N.S.		
	D.S.		
	P.E.		
	Otra		
Ley tesoro	C.H.A.	Nacional	Declarado
	M.H.A.		
	Otra		
Otra			

PROPUESTA ACTUACION

ENTORNO	Tipo	Plazo	CONJUNTO	Tipo	Plazo
Ordenación (L.S)	N.S.	Urgente	Ordenación (L.S)	P. Esp.	Urgente
Declaración (L.T)			Declaración (L.T)		
Intervención			Intervención		
Otra			Otra		

CALIFICACION CONJUNTO Interes Global: Regional

FOTOGRAFIA

DESCRIPCION

Casco antiguo, compuesto por un casco medieval, claramente delimitado por restos de murallas y rondas y una extensión del mismo que se apoya en la continuación de su misma estructura y se adapta a los antiguos caminos. El casco medieval está situado en la cima de un cerro, con clara vocación defensiva, destacando de él por su volumen, el castillo. Una de las rondas está apoyada en un pequeño barranco, sobre la vega, constituyendo una cornisa de vistas muy clara. El casco medieval tiene una estructura de tipo bastida, con calles principales paralelas que los atraviesan en su sentido más alargado y otros pequeños ortogonales. En sus bordes se redondean. El único espacio más amplio en la parte medieval es la Plaza de Juan Francisco Bustamante. Otras plazas se sitúan en los bordes de la ronda, aprovechando intersticios creados por la existencia y la forma de la muralla y del castillo.

Los restos de murallas y rondas están constituidos por las puertas de la Cadena y de la Judería y distintos lienzos descubiertos con varios cubos. La iglesia parroquial se apoya en alguno de ellos.

Zona del río con arboleda. Tipología constructiva con uso de sillería y mamposteía. Diversas fábricas enfoscados y revestidos. Balcones, miradores o galerías de madera. Algunas casas y casonas blasonadas. Convento de S. Pedro, muy modificado en borde del casco y antiguo convento de S. Francisco hoy viviendas.

OBSERVACIONES Y RECOMENDACIONES

Citado documentalmente en 1107 y 1152.

Fueros concedidos por Alfonso VIII confirmando los concedidos por Alfonso VII

BIBLIOGRAFIA

- Fray Valentín de la Cruz "Burgos. Guía completa de las tierras del Cid" Diputación provincial de Burgos, 1975.
- García Camps, M^a Isabel "Geografía turística de España" Ed. Nacional 1970.
- García y Sainz de Baranda, Julián "Medina de Pomar como lugar arqueológico y centro de turismo de las Merindades de Castilla la Vieja" Alcalá de Henares 1932.
- Pérez Carmona, José "Arquitectura y escultura románica en la provincia de Burgos".
- Ríos, Amador de los "Burgos monumentos y arte su naturaleza e Historia" Barcelona.
- López Mata, T. "Geografía del Condado de Castilla a la muerte de Fernán González". C.S.I.C. 1957.
- García y Sainz de Baranda, J. "Apuntes históricos sobre la ciudad de Medina de Pomar". Burgos 1917.
- Cadiñanos, Inocencio "Frias y Medina de Pomar. Historia y arte" Burgos 1978.

CONJUNTO	Nº Municipio	Nº Poblacion y Sector	UTM	Lambert	Nº Ficha
	169	6 1	X 616	Y 925	1551

IDENTIFICACION Y LOCALIZACION

Denominación	Calles Condestables, Fernando Alvarez y Fundador Villota
Municipio	Medina de Pomar
Población	" "
Sector o Barrio	Casco antiguo
Espacio	

ACCESIBILIDAD

Acceso asfaltado, vehiculo ordinario	Nº Km
Acceso no asfaltado, vehiculo ordinario	00
Acceso no asfaltado, vehiculo todo terreno	
Acceso no asfaltado, a pie	

TIPOLOGIA CONJUNTO

CARACTER	AGRUPACION
Urbano <input checked="" type="checkbox"/>	Concentrada <input checked="" type="checkbox"/>
Rural <input type="checkbox"/>	Dispersa <input type="checkbox"/>
Mixto <input type="checkbox"/>	

ENTORNO CONJUNTO

	MEDIO FISICO (Grado de interes)		MEDIO EDIFICADO (Grado de interes)	
	Calidad visual	Calidad ambiental	Calidad visual	Calidad ambiental
Extensión amplia		Apreciable		
Extensión media	Apreciable			
Extensión escasa			Apreciable	Inconveniente

CARACTERÍSTICAS ESTRUCTURALES

TRAZADO		FUNCION		EDIFICACION	
Tipo	Grado de pervivencia	Tipo	Grado de pervivencia	Tipo	Grado de pervivencia
Medieval	Predominante	Agrícola	Restos	Pópular	Parcial
		Comercial	Apreciable	Medieval	Apreciable
		Residencial	Parcial	Barroca	Restos
				Moderna	Apreciable

CARACTERÍSTICAS ESPACIALES

Tipo Espacios		CALIFICACION PARCIAL		Interes	
		Nº con ficha	Nº sin ficha		Nº con Nº sin ficha
Calles o tramos			3		
Plazas			1		
Juegos, recreo			1		

CARACTERÍSTICAS EDIFICACION

Tipo Espacios		CALIFICACION PARCIAL		Interes	
		Nº con ficha	Nº sin ficha		Nº con Nº sin ficha
Militar o defensiva		2			
Residencial palacial		1	3		
Residencial doméstica			37		

PROTECCION JURIDICA EXISTENTE CONJUNTO

	Tipo	Fase	Fecha aprobacion
Ley suelo	PG.		
	N.S.		
	D.S.		
	P.E.		
	Otra		
Ley tesoro	C.H.A.		
	M.H.A.		
	Otra		
Otra			

PROPUESTA ACTUACION

ENTORNO	Tipo	Plazo	CONJUNTO	Tipo	Plazo
Ordenación (L.S.)	P. Esp.	Urgente	Ordenación (L.S.)	P. Esp.	Muy urgente
Declaración (L.T.)			Declaración (L.T.)		
Intervención			Intervención		
Otra			Otra		

CALIFICACION CONJUNTO

Interes Global Regional

FOTOGRAFIA

DESCRIPCION

Constituyen la calle principal del casco antiguo cruzándolo y estructurándolo, de trazado medieval. Atraviesa la plaza mayor o de Juan Franco Bustamante, comenzando en el castillo. Esta división en tres denominaciones viene dada por la rotura de la plaza anterior y por la puerta de muralla de la cadena, que delimita el casco medieval. El espacio desde la plaza hasta la extensión nueva del casco constituye el centro comercial de la villa. Tipología constructiva con uso de sillería y mampostería o diversas obras de fábrica, con enfoscados y revoco. Balcones y miradores o galería de madera. Varias casas con escudos. Algunas casonas.

OBSERVACIONES Y RECOMENDACIONES

BIBLIOGRAFIA

ELEMENTO	Nº Municipio	Nº Población y Sector	UTM	o Lambert	Nº Ficha
	169	6 1	X 616	Y 925	1552

IDENTIFICACION Y LOCALIZACION

Denominación: Arco de Muralla y Cubo de la Cadena
 Municipio: Medina de Pomar
 Población:
 Localización: Comienzo de la Calle Fernandez Alvarez y final C) Condestable

Referenciación catastral hoja manzana parcela

ACCESIBILIDAD

Acceso asfaltado, vehiculo ordinario
 Acceso no asfaltado, vehiculo ordinario
 Acceso no asfaltado, vehiculo todo terreno
 Acceso no asfaltado, a pie

Nº Km

00

TIPOLOGIA ENTORNO

Tipo
 Parcial
 Predominante: Urbano
 Total

ENTORNO ELEMENTO

PERCEPCION VISUAL Grado de interes
 Extensión amplia
 Extensión media
 Extensión escasa Escaso

CALIDAD AMBIENTAL Grado de interes
 Extensión amplia
 Extensión media Destacado
 Extensión escasa

TIPOLOGIA ELEMENTO

Anonimo o popular
 Formal o culto
 Organización simple
 Organización compleja

UNIDADES PARCIALES CATALOGADAS

Nº Ficha	Denominación

CLASIFICACION HISTORICA ELEMENTO

Siglo o Etapa Historica Estilo arquitectonico

XV-XIV	Gótico

PROPIEDAD

Particular Colect.
 Individual

USO ACTUAL

Vivienda

CONSERVACION GLOBAL

Estado Ambito
 Bien general
 Deficiente Parcial
 Ruina inminente puntual

PROTECCION JURIDICA EXISTENTE ELEMENTO

	Tipo	Fase	Fecha aprobación
Ley suelo	P.G.		
	N.S.		
	D.S.		
	P.E.		
	Otra		
Ley tesoro	C.H.A.		
	M.H.A.		
	Otra		
Otra			

PROPUESTA ACTUACION

ENTORNO	Tipo	Plazo	ELEMENTO	Tipo	Plazo
Ordenación (L.S.)	P. Esp.	Muy urgente	Ordenación (L.S.)		
Declaración (L.T.)			Declaración (L.T.)		
Intervención			Intervención		
Otra			Otra	Obras	Urgente

CALIFICACION ELEMENTO

Interes Comarcal

FOTOGRAFIA

DESCRIPCION

Es una parte del recinto amurallado medieval que rodea el casco medieval. Arco apuntado en la calle Condestables, llamado de la Cadena, con resto de muralla que se enlaza con otra puerta con arco apuntado que cerraba el acceso desde el río. Restos de muralla con dos cubos que ya dan a la plaza del Obispo Mauricio, casas sobre los primeros lienzos, con algunos trozos de fachadas de tradición medieval y otras reformas. En los cubos está apoyado el depósito de agua. Sillería y mampostería.

OBSERVACIONES Y RECOMENDACIONES

BIBLIOGRAFIA

- Chueca Goitia, Fernando "Historia de la Arquitectura española, Edad Antigua y Media"
- I.P.C.E. "Monumentos de Arquitectura Militar" Ministerio de Educación y Ciencia. 1968.

ELEMENTO	Nº Municipio	Nº Población y Sector	UTM	o Lambert	Nº Ficha
	169	6 1	X 616	Y 925	1553

IDENTIFICACION Y LOCALIZACION

Denominación: Casona
Municipio: Medina de Pomar
Población: " "
Localización: C) Fernando Alvarez, 46

Referenciación catastral: hoja [] manzana [] parcela []

ACCESIBILIDAD

Acceso asfaltado, vehiculo ordinario
Acceso no asfaltado, vehiculo ordinario
Acceso no asfaltado, vehiculo todo terreno
Acceso no asfaltado, a pie

Nº Km

00

TIPOLOGIA ENTORNO

Parcial
Predominante
Total

Tipo

Urbano

ENTORNO ELEMENTO
PERCEPCION VISUAL

Grado de interes

Extensión amplia	
Extensión media	
Extensión escasa	Escaso

CALIDAD AMBIENTAL

Grado de interes

Extensión amplia	
Extensión media	
Extensión escasa	Destacado

TIPOLOGIA ELEMENTO

Anónimo o popular
Formal o culto
Organización simple
Organización compleja

UNIDADES PARCIALES CATALOGADAS

Nº Ficha Denominación

CLASIFICACION HISTORICA ELEMENTO

Siglo o Etapa Historica Estilo arquitectonico

XVII-XVIII	Barroco

PROPIEDAD

Nacional del Estado

USO ACTUAL

Público oficinas
Vacante

CONSERVACION GLOBAL

Estado	Ambito
Bien	General

PROTECCION JURIDICA EXISTENTE ELEMENTO

	Tipo	Fase	Fecha aprobación
Ley suelo P.G.			
	N.S.		
	D.S.		
	P.E.		
	Otra		
Ley tesoro C.H.A.			
	M.H.A.		
	Otra		
Otra			

PROPUESTA ACTUACION

ENTORNO	Tipo	Plazo	ELEMENTO	Tipo	Plazo
Ordenación (L.S.)	P, Esp.	Urgente	Ordenación (L.S.)		
Declaración (L.T.)			Declaración (L.T.)		
Intervención			Intervención		
Otra			Otra	Mantenimiento	Periódico

CALIFICACION ELEMENTO

Interes Comarcal

ELEMENTO	Nº Municipio	Nº Población y Sector	UTM	o Lambert	Nº Ficha
	169	6 1	X 616	Y 925	1554

IDENTIFICACION Y LOCALIZACION

Denominación	Convento San Pedro de la Misericordia
Municipio	Medina de Pomar
Población	" "
Localización	Pza. y C) Fernando Alvarez

Referenciación catastral hoja manzana parcela
ACCESIBILIDAD

Acceso asfaltado, vehiculo ordinario	Nº Km
Acceso no asfaltado, vehiculo ordinario	00
Acceso no asfaltado, vehiculo todo terreno	
Acceso no asfaltado, a pie	

TIPOLOGIA ENTORNO

	Tipo
Parcial	
Predominante	Urbano
Total	

ENTORNO ELEMENTO

PERCEPCION VISUAL	Grado de interes	CALIDAD AMBIENTAL	Grado de interes
Extensión amplia		Extensión amplia	
Extensión media		Extensión media	
Extensión escasa	Escaso	Extensión escasa	Apreciable

TIPOLOGIA ELEMENTO

Anonimo o popular	<input type="checkbox"/>
Formal o culto	<input checked="" type="checkbox"/>
Organización simple	<input type="checkbox"/>
Organización compleja	<input checked="" type="checkbox"/>

UNIDADES PARCIALES CATALOGADAS

Nº Ficha	Denominación

CLASIFICACION HISTORICA ELEMENTO

Siglo o Etapa Historica	Estilo arquitectonico
XVII	Barroco

PROPIEDAD

Religiosa

USO ACTUAL

Religiosa

CONSERVACION GLOBAL

Estado	Ambito
Deficiente	Parcial

PROTECCION JURIDICA EXISTENTE ELEMENTO

	Tipo	Fase	Fecha aprobación
Ley suelo	P.G.		
	N.S.		
	D.S.		
	P.E.		
Ley tesoro	Otra		
	C.H.A.		
	M.H.A.		
Otra	Otra		

PROPUESTA ACTUACION

ENTORNO	Tipo	Plazo	ELEMENTO	Tipo	Plazo
Ordenación (L.S.)	P. Esp.	Urgente	Ordenación (L.S.)		
Declaración (L.T.)			Declaración (L.T.)		
Intervención			Intervención		
Otra			Otra	Obras	Corto

CALIFICACION ELEMENTO

Interes Comarcal

FOTOGRAFIA

DESCRIPCION

Convento de S. Pedro, iglesia de una nave con crucero, planta de cruz latina. Cabecera poligonal. Alas con dos alturas, una de ellas fechada en 1776. Patio con cerca de piedra, puerta de acceso con remate con frontón. Sillería y mampostería. La iglesia se comenzó a construir en 1763.

OBSERVACIONES Y RECOMENDACIONES

No se ha podido visitar el interior.

BIBLIOGRAFIA

- Ríos, Amador de los "Burgos monumentos y arte, su naturaleza e historia" Barcelona 1888.
- Cadiñanos, Inocencio "Frías y Medina de Pomar. Historia y arte" Burgos 1978.

CONJUNTO	Nº Municipio	Nº Poblacion y Sector	UTM	o Lambert	Nº Ficha
	169	6 1	X 616	Y 925	1555

IDENTIFICACION Y LOCALIZACION

Denominación	Plza. Juan Francisco Bustamante
Municipio	Medina de Pomar
Población	" "
Sector o Barrio	Casco antiguo
Espacio	

ACCESIBILIDAD

Acceso asfaltado, vehiculo ordinario	Nº Km
Acceso no asfaltado, vehiculo ordinario	00
Acceso no asfaltado, vehiculo todo terreno	
Acceso no asfaltado, a pie	

TIPOLOGIA CONJUNTO

CARACTER		AGRUPACION	
Urbano	<input checked="" type="checkbox"/>	Concentrada	<input checked="" type="checkbox"/>
Rural	<input type="checkbox"/>	Dispersa	<input type="checkbox"/>
Mixto	<input type="checkbox"/>		

ENTORNO CONJUNTO

	MEDIO FISICO (Grado de interes)		MEDIO EDIFICADO (Grado de interes)	
	Calidad visual	Calidad ambiental	Calidad visual	Calidad ambiental
Extensión amplia		Apreciable		
Extensión media	Apreciable			
Extensión escasa			Apreciable	Inconveniente

CARACTERISTICAS ESTRUCTURALES

TRAZADO	FUNCION
Tipo	Grado de perviencia
Medieval	Restos
Barroco	Apreciable
Neoclásico	"

CALIFICACION PARCIAL

Tipo	Grado de perviencia
Residencial	Parcial

 Interes Comarcal
EDIFICACION

Tipo	Grado de perviencia
Popular	Parcial
Medieval	Restos
Barroca	"
Moderna	Apreciable

CARACTERISTICAS ESPACIALES

Tipo Espacios	Nº con ficha	Nº sin ficha
Plza. Mayor		1
Parques y jardines		1

CALIFICACION PARCIAL

Tipo Espacios	Nº con ficha	Nº sin ficha

 Interes Comarcal
CARACTERISTICAS EDIFICACION

	Nº con ficha	Nº sin ficha
Institucional o representativa		1
Residencial doméstica		5

CALIFICACION PARCIAL

	Nº con ficha	Nº sin ficha

 Interes Comarcal
PROTECCION JURIDICA EXISTENTE CONJUNTO

	Tipo	Fase	Fecha aprobacion
Ley suelo	PG.		
	N.S.		
	D.S.		
	PE.		
	Otra		
Ley tesoro	C.H.A.		
	M.H.A.		
	Otra		
Otra			

PROPUESTA ACTUACION

ENTORNO	Tipo	Plazo	CONJUNTO	Tipo	Plazo
Ordenación (L.S.)	P. Esp.	Muy urgente	Ordenación (L.S.)	Est. Detalle	urgente
Declaración (L.T.)			Declaración (L.T.)		
Intervención			Intervención		
Otra			Otra		

CALIFICACION CONJUNTO

 Interes Global Provincial

FOTOGRAFIA

DESCRIPCION

Plaza de planta rectangular y dos niveles, que constituye uno de los pocos espacios amplios del casco antiguo. Constituida en balcón de vistas, al estar abierta por un lado, sobre las huertas y el valle. Ayuntamiento con soportales, construido en el año 1898. Un tramo con casas con soportales. Dos casas blasonadas. Tipología constructiva de sillería y mampostería o fábricas diversas enfoscadas y revocadas. Miradores galerías de madera. Una casa nueva desentona por el volumen y tipología. La verja que protege el balcón de vista está fechada en 1.856 y tiene una fuente adosada.

OBSERVACIONES Y RECOMENDACIONES

BIBLIOGRAFIA

ELEMENTO	Nº Municipio	Nº Población y Sector	UTM	o Lambert	Nº Ficha
	169	6 1	X 616	Y 925	556

IDENTIFICACION Y LOCALIZACION

Denominación: Casa
Municipio: Medina de Pomar
Población: " "
Localización: Avda. Amadeo Rilova, 2

Referenciación catastral: hoja [] manzana [] parcela []

ACCESIBILIDAD	Nº Km	TIPOLOGIA ENTORNO
Acceso asfaltado, vehiculo ordinario	00	Parcial
Acceso no asfaltado, vehiculo ordinario		Predominante
Acceso no asfaltado, vehiculo todo terreno		Total
Acceso no asfaltado, a pie		Tipo: urbano

ENTORNO ELEMENTO	PERCEPCION VISUAL	Grado de interes	CALIDAD AMBIENTAL	Grado de interes
	Extensión amplia		Extensión amplia	
	Extensión media		Extensión media	
	Extensión escasa	Apreciable	Extensión escasa	Escaso

TIPOLOGIA ELEMENTO	UNIDADES PARCIALES CATALOGADAS
Anónimo o popular <input type="checkbox"/>	Nº Ficha Denominación
Formal o culto <input checked="" type="checkbox"/>	
Organización simple <input checked="" type="checkbox"/>	
Organización compleja <input type="checkbox"/>	

CLASIFICACION HISTORICA ELEMENTO

Siglo o Etapa Historica: XX Estilo arquitectonico: Racionalista

XX	Racionalista

PROPIEDAD	USO ACTUAL	CONSERVACION GLOBAL
Particular Colect.	Vivienda	Estado: Bien
	Comercial	Ambito: General

PROTECCION JURIDICA EXISTENTE ELEMENTO

	Tipo	Fase	Fecha aprobación
Ley suelo	P.G.		
	N.S.		
	D.S.		
	P.E.		
	Otra		
Ley tesoro	C.H.A.		
	M.H.A.		
	Otra		
Otra			

PROPUESTA ACTUACION

ENTORNO	Tipo	Plazo	ELEMENTO	Tipo	Plazo
Ordenación (L.S.)	P. Esp.	Muy urgente	Ordenación (L.S.)		
Declaración (L.T.)			Declaración (L.T.)		
Intervención			Intervención		
Otra			Otra	mantenimiento	periódico

CALIFICACION ELEMENTO Interes: Comercial

FOTOGRAFIA

DESCRIPCION

Edificio racionalista de viviendas de dos alturas y terraza, con balcones y cuerpos volados redondeados, con marquesinas de hormigón y ladrillo visto en fachada. Comerciales en los bajos. Dos fachadas.

OBSERVACIONES Y RECOMENDACIONES

BIBLIOGRAFIA

ELEMENTO	Nº Municipio	Nº Población y Sector	UTM	o Lambert	Nº Ficha
	169	6 1	X 616	Y 925	1557

IDENTIFICACION Y LOCALIZACION

Denominación: Casona
Municipio: Medina de Pomar
Población: " "
Localización: C) Santa Cruz

Referenciación catastral: hoja [] manzana [] parcela []

ACCESIBILIDAD	Acceso asfaltado, vehiculo ordinario	Nº Km	TIPOLOGIA ENTORNO	
	Acceso no asfaltado, vehiculo ordinario	00		Parcial
	Acceso no asfaltado, vehiculo todo terreno			Predominante
	Acceso no asfaltado, a pie			Total
			Tipo	
			Urbano	

ENTORNO ELEMENTO

PERCEPCION VISUAL	Grado de interes	CALIDAD AMBIENTAL	Grado de interes
Extensión amplia		Extensión amplia	
Extensión media		Extensión media	Destacado
Extensión escasa	Espaso	Extensión escasa	

TIPOLOGIA ELEMENTO	Anonimo o popular	<input type="checkbox"/>	UNIDADES PARCIALES CATALOGADAS	
	Formal o culto	<input checked="" type="checkbox"/>		Nº Ficha
	Organización simple	<input checked="" type="checkbox"/>		Denominación
	Organización compleja	<input type="checkbox"/>		

CLASIFICACION HISTORICA ELEMENTO

Siglo o Etapa Historica	Estilo arquitectonico
XVII-XVIII	Barroco
XV	Gótico
Indeterminado	Popular

PROPIEDAD	USO ACTUAL	CONSERVACION GLOBAL
Individual	Vivienda	Estado
		Deficiente
		Ambito
		General

PROTECCION JURIDICA EXISTENTE ELEMENTO

	Tipo	Fase	Fecha aprobación
Ley suelo	P.G.		
	N.S.		
	D.S.		
	P.E.		
Ley tesoro	Otra		
	C.H.A.		
	M.H.A.		
Otra			

PROPUESTA ACTUACION

ENTORNO	Tipo	Plazo	ELEMENTO	Tipo	Plazo
Ordenación (L.S.)	P.Esp.	Muy urgente	Ordenación (L.S.)		
Declaración (L.T.)			Declaración (L.T.)		
Intervención			Intervención		
Otra			Otra	Mantenimiento	periódico

CALIFICACION ELEMENTO Interes: Comarcal

FOTOGRAFIA

DESCRIPCION

Casona, planta rectangular. Dos alturas más altillo. Fachada principal con huecos simétricos. Portada barroca con columnas a ambos lados rematados por dintel y guardapolvos. Esquina rematada por cilindro de sillería con escudo. Fachada lateral con ventana con reja popular de hierro forjado y ventana geminada apuntada. Sillería y mampostería, en parte enfoscada y encalada.

OBSERVACIONES Y RECOMENDACIONES

BIBLIOGRAFIA

ELEMENTO	Nº Municipio	Nº Población y Sector	UTM	o Lambert	Nº Ficha
	169	6 1	X 616	Y 925	1558

IDENTIFICACION Y LOCALIZACION

Denominación: Castillo de los Velasco
Municipio: Medina de Pomar
Población: " "
Localización: En borde del casco antiguo, junto a la carretera a El Vado
C) Médico Mtrez. Conde

Referenciación catastral: hoja [] manzana [] parcela []

ACCESIBILIDAD	Nº Km	TÍPOLOGIA ENTORNO
Acceso asfaltado, vehiculo ordinario	00	Parcial
Acceso no asfaltado, vehiculo ordinario		Predominante
Acceso no asfaltado, vehiculo todo terreno		Total
Acceso no asfaltado, a pie		Tipo
		Urbano

ENTORNO ELEMENTO	PERCEPCION VISUAL	Grado de interes	CALIDAD AMBIENTAL	Grado de interes
	Extensión amplia	Destacado	Extensión amplia	
	Extensión media		Extensión media	Destacado
	Extensión escasa		Extensión escasa	

TIPOLOGIA ELEMENTO	UNIDADES PARCIALES CATALOGADAS
Anónimo o popular <input type="checkbox"/>	Nº Ficha Denominación
Formal o culto <input checked="" type="checkbox"/>	
Organización simple <input type="checkbox"/>	
Organización compleja <input checked="" type="checkbox"/>	

CLASIFICACION HISTORICA ELEMENTO

Siglo o Etapa Historica Estilo arquitectonico

XV	Gótico
XIV	Gótico primitivo
XV	Mudejar

PROPIEDAD	USO ACTUAL	CONSERVACION GLOBAL
Individual	Vacante	Estado Ambito
		Deficiente General
		Ruina Puntual

PROTECCION JURIDICA EXISTENTE ELEMENTO

	Tipo	Fase	Fecha aprobación
Ley suelo PG.			
N.S.			
D.S.			
P.E.			
Otra			
Ley tesoro C.H.A.			
M.H.A.	Nacional	Declarado	3-Junio-1931
Otra			
Otra			

PROPUESTA ACTUACION	ENTORNO	ELEMENTO
	Tipo Plazo	Tipo Plazo
	Ordenación (L.S.) P. Esp. Muy urgente	Ordenación (L.S.)
	Declaración (L.T.)	Declaración (L.T.)
	Intervención	Intervención
	Otra	Otra Obras Urgente

CALIFICACION ELEMENTO Interes Nacional

FOTOGRAFIA

DESCRIPCION

Castillo con dos torres gemelas almenadas, cinco plantas, de planta rectangular. Cuerpo central que une a las dos torres. Estaba destinado al cuerpo de guardia. Los dos laterales, uno destinado a los señores y el otro a la servidumbre. Fachadas con huecos apuntados, algunos geminados y aspilleras. Restos de frisos mudéjares en los muros, le faltan los tejados y forjados. Sillería.

OBSERVACIONES Y RECOMENDACIONES

BIBLIOGRAFIA

- Chueca Goitia, F. "Historia de la Arquitectura española, Edad Antigua y Media".
- Cruz, Fray Valentín de la "Burgos. Guía completa de las tierras del Cid" Diputación provincial de Burgos, 1975.
- Espinosa de los Monteros, Juan y Martín Artajo, Luis "Corpues de los castillos medievales de Castilla" Bilbao.
- Fuentes, Felipe "Burgos" Ed. Everest. C.S.I.C.
- I.P.C.E. "Monumentos de arquitectura Militar" Mº de Educación y Ciencia. 1968.
- "Monumentos españoles Catálogo de los Declarados Histórico-artísticos" 2ª Ed. Instituto Diego Velázquez del C.S.I.C., 1953 - 54.
- Ríos, Amador de los "Burgos monumentos y arte su naturaleza histórica" Barcelona 1888.
- Rodríguez Abundio Logendio, Luis Mº "Castille Romane 1".
- Cadiñanos, Inocencio. "Frias y Medina de Pomar. Historia y Arte" Burgos, 1978.

ELEMENTO	Nº Municipio	Nº Población y Sector	UTM	o Lambert	Nº Ficha
	169	6 1	X 616	Y 924	559

IDENTIFICACION Y LOCALIZACION

Denominación: Convento de Santa Clara
Municipio: Medina de Pomar
Población: " "
Localización: Junto a la carretera a El Vado

Referenciación catastral: hoja [] manzana [] parcela []

ACCESIBILIDAD	Nº Km	TIPOLOGIA ENTORNO
Acceso asfaltado, vehiculo ordinario	00	Parcial
Acceso no asfaltado, vehiculo ordinario		Predominante
Acceso no asfaltado, vehiculo todo terreno		Total
Acceso no asfaltado, a pie		Tipo: Rural

ENTORNO ELEMENTO

PERCEPCION VISUAL	Grado de interes	CALIDAD AMBIENTAL	Grado de interes
Extensión amplia		Extensión amplia	
Extensión media		Extensión media	
Extensión escasa	Destacado	Extensión escasa	Escaso

TIPOLOGIA ELEMENTO	UNIDADES PARCIALES CATALOGADAS
Anónimo o popular <input type="checkbox"/> Formal o culto <input checked="" type="checkbox"/> Organización simple <input type="checkbox"/> Organización compleja <input checked="" type="checkbox"/>	Nº Ficha Denominación 1560 Iglesia _____ _____ _____

CLASIFICACION HISTORICA ELEMENTO

Siglo o Etapa Historica	Estilo arquitectonico
XV	Gótico
XVIII	Barroco
XVI	Renacentista
XVI	Gótico de transición

PROPIEDAD	USO ACTUAL	CONSERVACION GLOBAL
Religiosa	Religioso	Estado Ambito
		Bien Parcial
		Deficiente Puntual
		Ruina inminente Puntual

PROTECCION JURIDICA EXISTENTE ELEMENTO

	Tipo	Fase	Fecha aprobación
Ley suelo	P.G.		
	N.S.		
	D.S.		
	P.E.		
	Otra		
Ley tesoro	C.H.A.		
	M.H.A.	Nacional	Incaado
	Otra		23-Diciembre-80
Otra			

PROPUESTA ACTUACION

ENTORNO	Tipo	Plazo	ELEMENTO	Tipo	Plazo
Ordenación (L.S.)	P.Esp.	Urgente	Ordenación (L.S.)		
Declaración (L.T.)			Declaración (L.T.)	M.H.A.N.	Urgente
Intervención			Intervención		
Otra			Otra	obras	Corto

CALIFICACION ELEMENTO Interes: Regional

FOTOGRAFIA

DESCRIPCION

Convento con iglesia de una nave con pórtico protegiendo y hospedería aneja a ella y al hospital de la Veracruz, en patio de acceso en casas populares (s. XVIII). Varias celdas con patio de dos alturas con huecos simétricos (s. XVIII). Gran patio-huerta cercada con tapia de piedra. Sepulcros de los fundadores y sucesores en diversos lugares del convento. Museo con gran cantidad de bienes muebles de interés entre los que se destacan un Cristo yacente de Gregorio Hernández, diversos crucifijos y relicarios de gran valor, piezas de orfebrería, grandes alfombras (s. XV) y documentos y tablas de los siglos XV - XVI. Sillería y mampostería.

OBSERVACIONES Y RECOMENDACIONES

No se ha podido visitar la totalidad del convento al ser clausura.
Fundado en 1313 por Sancho Sánchez de Velasco y Sancha García.

BIBLIOGRAFIA

- Chueca Goitia, F. "Historia de la Arquitectura Española, Edad Antigua y Media".
- "Conocer España" Geografía y Guía. Ed. Salvat.
- Cruz, Fray Valentín de la "Burgos. Guía completa de las tierras del Cid" Diputación provincial de Burgos, 1975.
- Ríos, Amador de los "Burgos monumentos y arte su naturaleza e historia". Barcelona 1888.
- Cadiñanos, Inocencio "Frías y Medina de Pomar. Historia y Arte". Burgos, 1978.

ELEMENTO	Nº Municipio	Nº Población y Sector	UTM	o Lambert	Nº Ficha
	169	6 1	X 616	Y 924	1560

IDENTIFICACION Y LOCALIZACION

Denominación	Iglesia Convento Santa Clara
Municipio	Medina de Pinar
Población	" "
Localización	En el Convento, junto a la carretera a El Vado

Referenciación catastral hoja manzana parcela
ACCESIBILIDAD

Acceso asfaltado, vehiculo ordinario	Nº Km
Acceso no asfaltado, vehiculo ordinario	00
Acceso no asfaltado, vehiculo todo terreno	
Acceso no asfaltado, a pie	

TIPOLOGIA ENTORNO

	Tipo
Parcial	
Predominante	Rural
Total	

ENTORNO ELEMENTO

PERCEPCION VISUAL	Grado de interes	CALIDAD AMBIENTAL	Grado de interes
Extensión amplia		Extensión amplia	
Extensión media		Extensión media	
Extensión escasa	Destacado	Extensión escasa	Escaso

TIPOLOGIA ELEMENTO

Anonimo o popular	<input type="checkbox"/>
Formal o culto	<input checked="" type="checkbox"/>
Organización simple	<input type="checkbox"/>
Organización compleja	<input checked="" type="checkbox"/>

UNIDADES PARCIALES CATALOGADAS

Nº Ficha	Denominación

CLASIFICACION HISTORICA ELEMENTO

Siglo o Etapa Historica	Estilo arquitectonico
XV	Gótico
XVI	Gótico de transición
XVII	Renacentista
XVII-XVIII	Barroco

PROPIEDAD

Religiosa

USO ACTUAL

Religiosa

CONSERVACION GLOBAL

Estado	Ambito
Bien	General
Deficiente	Puntual

PROTECCION JURIDICA EXISTENTE ELEMENTO

	Tipo	Fase	Fecha aprobación
Ley suelo	P.G.		
	N.S.		
	D.S.		
	P.E.		
Ley tesoro	Otra		
	C.H.A.		
	M.H.A.		
	Otra		
Otra			

PROPUESTA ACTUACION

ENTORNO	Tipo	Plazo	ELEMENTO	Tipo	Plazo
Ordenación (L.S.)	P. Esp -.	Urgente	Ordenación (L.S.)		
Declaración (L.T.)			Declaración (L.T.)	M.H.A.N.	Urgente
Intervención			Intervención		
Otra			Otra	Obras	Corto

CALIFICACION ELEMENTO

Interes Provincial

FOTOGRAFIA

DESCRIPCION

Iglesia de una nave, muy esbelta, con cabecera con cúpula barroca, sobre pechinas, dos tramos con bóvedas de crucería (s. XV) con capillas en los dos lados. Coro a los pies, renacentista, con zona de clausura. Pórtico en lateral con cinco arcos apuntados, que protegen portada, tres arquivoltas gótico florido (s. XV). Capilla de la Concepción adosada a la cabecera en 1546 por Cristobal de Andino, con retablo de Vigarng. Puerta renacentista de la sacristía. Dos espadañas. Altar mayor barroco (s. XVIII). Sillería y mampostería. Mausoleo de Velasco.

OBSERVACIONES Y RECOMENDACIONES

BIBLIOGRAFIA

Ver bibliografía del Convento de Sta. Clara.

ELEMENTO	Nº Municipio	Nº Población y Sector	UTM	o Lambert	Nº Ficha
	169	6	X 616	Y 925	1561

IDENTIFICACION Y LOCALIZACION

Denominación	Convento de San Francisco
Municipio	Medina de Pomar
Población	" "
Localización	Junto a la carretera a Trespaderne y Gasolinera

Referenciación catastral hoja manzana parcela
ACCESIBILIDAD

Acceso asfaltado, vehiculo ordinario	Nº Km
Acceso no asfaltado, vehiculo ordinario	00
Acceso no asfaltado, vehiculo todo terreno	
Acceso no asfaltado, a pie	

TIPOLOGIA ENTORNO

	Tipo
Parcial	
Predominante	Urbano
Total	

ENTORNO ELEMENTO

PERCEPCION VISUAL	Grado de interes	CALIDAD AMBIENTAL	Grado de interes
Extensión amplia		Extensión amplia	
Extensión media		Extensión media	
Extensión escasa	Escaso	Extensión escasa	Apreciable

TIPOLOGIA ELEMENTO

Anonimo o popular	<input type="checkbox"/>
Formal o culto	<input checked="" type="checkbox"/>
Organización simple	<input type="checkbox"/>
Organización compleja	<input checked="" type="checkbox"/>

UNIDADES PARCIALES CATALOGADAS

Nº Ficha	Denominación

CLASIFICACION HISTORICA ELEMENTO

Siglo o Etapa Historica	Estilo arquitectonico
XIV-XV	Gótico
Indeterminado	Popular

PROPIEDAD

Particular Colect.

USO ACTUAL

Vivienda

CONSERVACION GLOBAL

Estado	Ambito
Deficiente	General

PROTECCION JURIDICA EXISTENTE ELEMENTO

	Tipo	Fase	Fecha aprobación
Ley suelo	PG.		
	N.S.		
	D.S.		
	PE.		
	Otra		
Ley tesoro	C.H.A.		
	M.H.A.		
	Otra		
Otra			

PROPUESTA ACTUACION

ENTORNO	Tipo	Plazo	ELEMENTO	Tipo	Plazo
Ordenación (L.S.)	P. Esp.	Muy urgente	Ordenación (L.S.)		
Declaración (L.T.)			Declaración (L.T.)		
Intervención			Intervención		
Otra			Otra	Obras	Corto

CALIFICACION ELEMENTO

Interes Comarcal

FOTOGRAFIA

DESCRIPCION

Restos del convento. Queda una cabecera cuadrada de la iglesia con contrafuertes diagonales en esquinas, aprovechado hoy para vivienda con huecos en muros. Sillería y mampostería.

OBSERVACIONES Y RECOMENDACIONES

Fundado en el año 1323.

BIBLIOGRAFIA

- Cadiñanos, Inocencio "Frias y Medina de Pomar. Historia y Arte" Burgos, 1978.

ELEMENTO	Nº Municipio	Nº Población y Sector	UTM	Lambert	Nº Ficha
	169	6 1	X 616	Y 924	1562

IDENTIFICACION Y LOCALIZACION

Denominación: Ermita San Millan o de Sta. Lucia
Municipio: Medina de Pomar
Población: " "
Localización: Junto al Cº a Santa Clara

Referenciación catastral: hoja [] manzana [] parcela []

ACCESIBILIDAD	Nº Km	TIPOLOGIA ENTORNO
Acceso asfaltado, vehiculo ordinario	00	Parcial
Acceso no asfaltado, vehiculo ordinario		Predominante
Acceso no asfaltado, vehiculo todo terreno		Total
Acceso no asfaltado, a pie		Tipo
		Rural

ENTORNO ELEMENTO	PERCEPCION VISUAL	Grado de interes	CALIDAD AMBIENTAL	Grado de interes
	Extensión amplia		Extensión amplia	
	Extensión media		Extensión media	
	Extensión escasa	Destacado	Extensión escasa	Escaso

TIPOLOGIA ELEMENTO	UNIDADES PARCIALES CATALOGADAS
Anonimo o popular <input type="checkbox"/>	Nº Ficha Denominación
Formal o culto <input checked="" type="checkbox"/>	
Organización simple <input checked="" type="checkbox"/>	
Organización compleja <input type="checkbox"/>	

CLASIFICACION HISTORICA ELEMENTO

Siglo o Etapa Historica Estilo arquitectonico

XII-XIII	Románico culto
XIII-XIV	Gótico primitivo

PROPIEDAD	USO ACTUAL	CONSERVACION GLOBAL
Individual	Vacante	Estado Ambito
		Deficiente Puntual
		Ruina inminente Parcial
		Ruina parcial Puntual

PROTECCION JURIDICA EXISTENTE ELEMENTO

	Tipo	Fase	Fecha aprobación
Ley suelo	P.G.		
	N.S.		
	D.S.		
	P.E.		
	Otra		
Ley tesoro	C.H.A.		
	M.H.A.		
	Otra		
Otra			

PROPUESTA ACTUACION

ENTORNO	Tipo	Plazo	ELEMENTO	Tipo	Plazo
Ordenación (L.S.)	P. Esp.	Urgente	Ordenación (L.S.)		
Declaración (L.T.)			Declaración (L.T.)		
Intervención			Intervención		
Otra			Otra	Obras	Muy urgent

CALIFICACION ELEMENTO Interes: Comarcal

FOTOGRAFIA

DESCRIPCION

Ermita de una nave románica. Cabecera de ábside románico, contrafuertes prismáticos y ventana en el tramo intermedio, una arquivolta con columna y capiteles. Añadidos con ventanas apuntadas. Casa adosada.

OBSERVACIONES Y RECOMENDACIONES

No se ha podido visitar el interior.
Recibe denominaciones diferentes, al menos bibliográficamente.

BIBLIOGRAFIA

- Cruz, Fray Valentín de la "Burgos. Guía completa de las tierras del Cid" Diputación provincial de Burgos, 1975.
- Cadiñanos, Incencio "Frías y Medina de Pomar. Historia y Arte" Burgos, 1978.

ELEMENTO	Nº Municipio	Nº Población y Sector	UTM	o Lambert	Nº Ficha
	169	6 1	X 616	Y 924	1563

IDENTIFICACION Y LOCALIZACION

Denominación Hospital de la Veracruz
Municipio Medina de Pomar
Población " "
Localización Junto al Convento Santa Clara

Referenciación catastral hoja manzana parcela

ACCESIBILIDAD

Acceso asfaltado, vehiculo ordinario
Acceso no asfaltado, vehiculo ordinario
Acceso no asfaltado, vehiculo todo terreno
Acceso no asfaltado, a pie

Nº Km
00

TIPOLOGIA ENTORNO

Parcial	Tipo
Predominante	Rural
Total	

ENTORNO ELEMENTO

PERCEPCION VISUAL Grado de interes
Extensión amplia
Extensión media
Extensión escasa Escaso

CALIDAD AMBIENTAL Grado de interes
Extensión amplia
Extensión media
Extensión escasa Apreciable

TIPOLOGIA ELEMENTO

Anonimo o popular
Formal o culto
Organización simple
Organización compleja

UNIDADES PARCIALES CATALOGADAS

Nº Ficha	Denominación
1564	Crucero

CLASIFICACION HISTORICA ELEMENTO

Siglo o Etapa Historica Estilo arquitectonico

XVI	Gótico de transición
XVIII	Barroco
XV	Gótico

PROPIEDAD

Particular	Entidades

USO ACTUAL

Vacante

CONSERVACION GLOBAL

Estado	Ambito
Ruina parcial	General

PROTECCION JURIDICA EXISTENTE ELEMENTO

	Tipo	Fase	Fecha aprobación
Ley suelo	P.G.		
	N.S.		
	D.S.		
	P.E.		
	Otra		
Ley tesoro	C.H.A.		
	M.H.A.		
	Otra		
Otra			

PROPUESTA ACTUACION

ENTORNO	Tipo	Plazo	ELEMENTO	Tipo	Plazo
Ordenación (L.S.)	P. Esp.	Urgente	Ordenación (L.S.)		
Declaración (L.T.)			Declaración (L.T.)		
Intervención			Intervención		
Otra			Otra	Obras	Muy urgente

CALIFICACION ELEMENTO

Interes Comercial

FOTOGRAFIA

DESCRIPCION

Edificio adosado al convento de Sta. Clara, con distintos edificios y patios todos ellos en muy mal estado. Pórtico con bóvedas góticas de crucería que enlaza con el pórtico de la iglesia del convento. Puerta de acceso al patio, arco de medio punto, con escudos renacentistas. En patio crucero renacentista. Alas de dos y tres plantas, con tejados hundidos o medio hundidos, planta rectangular. Sillería y mampostería. Edificio primitivo (s. XV), con reformas importantes en el (s. XVIII).

OBSERVACIONES Y RECOMENDACIONES

Fundado en 1455.

BIBLIOGRAFIA

- Cruz, Fray Valentín de la "Burgos. Guía completa de las tierras del Cid". Diputación provincial de Burgos, 1975.
- Cadiñano, Inocencio "Frias y Medina de Pomar. Historia y Arte" Burgos 1978.

ELEMENTO	Nº Municipio	Nº Población y Sector	UTM	o Lambert	Nº Ficha
	169	6 1	X 616	Y 924	1564

IDENTIFICACION Y LOCALIZACION

Denominación: Crucero
Municipio: Medina de Pomar
Población: " "
Localización: Patio del hospital de la Veracruz

Referenciación catastral: hoja [] manzana [] parcela []

ACCESIBILIDAD

Acceso asfaltado, vehiculo ordinario
Acceso no asfaltado, vehiculo ordinario
Acceso no asfaltado, vehiculo todo terreno
Acceso no asfaltado, a pie

Nº Km

00

TIPOLOGIA ENTORNO

Parcial
Predominante
Total

Tipo

Rural

ENTORNO ELEMENTO
PERCEPCION VISUAL Grado de interes

Extensión amplia
Extensión media
Extensión escasa: Apreciable

CALIDAD AMBIENTAL Grado de interes

Extensión amplia
Extensión media
Extensión escasa: Apreciable

TIPOLOGIA ELEMENTO

Anonimo o popular
Formal o culto
Organización simple
Organización compleja

UNIDADES PARCIALES CATALOGADAS

Nº Ficha Denominación

CLASIFICACION HISTORICA ELEMENTO

Siglo o Etapa Historica Estilo arquitectonico

XVI Renacentista

PROPIEDAD

Municipal

USO ACTUAL

Religioso

CONSERVACION GLOBAL

Estado Ambito
Bien General
Deficiente Puntual

PROTECCION JURIDICA EXISTENTE ELEMENTO

	Tipo	Fase	Fecha aprobación
Ley suelo	P.G.		
	N.S.		
	D.S.		
	P.E.		
	Otra		
Ley tesoro	C.H.A.		
	M.H.A.		
	Otra		
Otra			

PROPUESTA ACTUACION

ENTORNO	Tipo	Plazo	ELEMENTO	Tipo	Plazo
Ordenación (L.S.)	P. Esp.	Urgente	Ordenación (L.S.)		
Declaración (L.T.)			Declaración (L.T.)		
Intervención			Intervención		
Otra			Otra	Obras	Medio

CALIFICACION ELEMENTO

Interes Local

FOTOGRAFIA

DESCRIPCION

Columna ortogonal con cruz sobre ella y escudo.
Medio tapada por la maleza y las zarzas.
Sillería.

OBSERVACIONES Y RECOMENDACIONES

BIBLIOGRAFIA

- Cadiñanos, I. "Frías y Medina de Pomar. Historia y Arte" Burgos, 1978.

ELEMENTO	Nº Municipio	Nº Población y Sector	UTM	o Lambert	Nº Ficha
	169	6	x 616	y 925	1565

IDENTIFICACION Y LOCALIZACION

Denominación: Iglesia Ntra. Sra. del Rosario
Municipio: Medina de Pomar
Población: " "
Localización: Junto a campos, en el rfo, y campo de futbol

Referenciación catastral: hoja [] manzana [] parcela []

ACCESIBILIDAD	Nº Km	TIPOLOGIA ENTORNO
Acceso asfaltado, vehiculo ordinario	00	Tipo
Acceso no asfaltado, vehiculo ordinario		Parcial
Acceso no asfaltado, vehiculo todo terreno		Predominante
Acceso no asfaltado, a pie		Total
		Rural

ENTORNO ELEMENTO	PERCEPCION VISUAL	Grado de interes	CALIDAD AMBIENTAL	Grado de interes
	Extensión amplia	[]	Extensión amplia	[]
	Extensión media	[]	Extensión media	[]
	Extensión escasa	Escaso	Extensión escasa	Destacado

TIPOLOGIA ELEMENTO	UNIDADES PARCIALES CATALOGADAS
Anonimo o popular: <input type="checkbox"/>	Nº Ficha
Formal o culto: <input checked="" type="checkbox"/>	Denominación
Organización simple: <input type="checkbox"/>	[]
Organización compleja: <input checked="" type="checkbox"/>	[]

CLASIFICACION HISTORICA ELEMENTO

Siglo o Etapa Historica Estilo arquitectonico

XV	Gótico
XII	Románico. Culto
XVIII-XIX	Barroco
Indeterminado	Popular

PROPIEDAD	USO ACTUAL	CONSERVACION GLOBAL
Religiosa	Religioso	Estado
[]	[]	Deficiente
[]	[]	Ambito
[]	[]	General

PROTECCION JURIDICA EXISTENTE ELEMENTO

	Tipo	Fase	Fecha aprobación
Ley suelo	PG.	[]	[]
	N.S.	[]	[]
	D.S.	[]	[]
	P.E.	[]	[]
	Otra	[]	[]
Ley tesoro	C.H.A.	[]	[]
	M.H.A.	[]	[]
	Otra	[]	[]
Otra	[]	[]	[]

PROPUESTA ACTUACION	ENTORNO	Tipo	Plazo	ELEMENTO	Tipo	Plazo
	Ordenación (L.S.)	N.S.	Muy urgente	Ordenación (L.S.)	[]	[]
	Declaración (L.T.)	[]	[]	Declaración (L.T.)	M.H.A.N.	Corto
	Intervención	[]	[]	Intervención	[]	[]
	Otra	[]	[]	Otra	Obras	Corto

CALIFICACION ELEMENTO Interes: Provincial

FOTOGRAFIA

DESCRIPCION

Iglesia de tres naves góticas, añadidos diversos de distintas épocas. Torre a los pies con dos huecos para campanario (s. XVIII y XIX) barroca. Portada a los pies protegida por tejarez, seis arquivoltas, con columnas y capiteles, en parte destruida (s. XV). Pórtico en lateral de la nave con dos arcos cerrados por reja de hierro forjado. Cabecera y lados del crucero cuadrados con contrafuertes diagonales en esquinas. Restos en nave románicos, dos ventanas una arquivolta románico y otras ventanas góticas (s. XIV - XV). Sillería y mampostería. En el fuero de Alfonso VI, se la señala como iglesia juradera. Capiteles románicos. Capilla gótica con altar barroco. Altar mayor barroco (1729) y laterales barrocos. Coro con órgano barroco.

OBSERVACIONES Y RECOMENDACIONES

No se ha podido visitar el interior.

BIBLIOGRAFIA

- Cruz, Fray Valentín de la "Burgos. Guía completa de las tierras del Cid" Diputación provincial de Burgos, 1975.
- Pérez Carmona, José "Arquitectura y escultura románicas en la provincia de Burgos" Ed. Calpe, 1974.
- Ríos, Amador de los "Burgos. Monumentos y arte, su naturaleza e historia". Barcelona, 1888.
- Cadiñanos, Inocencio "Frías y Medina de Pomar. Historia y Arte" Burgos, 1978.

ELEMENTO	Nº Municipio	Nº Población y Sector	UTM	o Lambert	Nº Ficha
	169	6 1	X 616	Y 925	1566

IDENTIFICACION Y LOCALIZACION

Denominación	Iglesia Santa Cruz
Municipio	Medina de Pinar
Población	" "
Localización	C) Santa Cruz

Referenciación catastral hoja manzana parcela

ACCESIBILIDAD

Acceso asfaltado, vehiculo ordinario	Nº Km
Acceso no asfaltado, vehiculo ordinario	00
Acceso no asfaltado, vehiculo todo terreno	
Acceso no asfaltado, a pie	

TIPOLOGIA ENTORNO

	Tipo
Parcial	
Predominante	Urbano
Total	

ENTORNO ELEMENTO

PERCEPCION VISUAL	Grado de interes	CALIDAD AMBIENTAL	Grado de interes
Extensión amplia		Extensión amplia	
Extensión media		Extensión media	
Extensión escasa	Destacado	Extensión escasa	Destacado

TIPOLOGIA ELEMENTO

Anonimo o popular	<input type="checkbox"/>
Formal o culto	<input checked="" type="checkbox"/>
Organización simple	<input type="checkbox"/>
Organización compleja	<input checked="" type="checkbox"/>

UNIDADES PARCIALES CATALOGADAS

Nº Ficha	Denominación

CLASIFICACION HISTORICA ELEMENTO

Siglo o Etapa Historica	Estilo arquitectonico
XIV	Gótico primitivo
XV	Gótico
XVIII	Barroco
XIX	Neoclásico

PROPIEDAD

X Religiosa

USO ACTUAL

Religioso

CONSERVACION GLOBAL

Estado	Ambito
Bien	General
Deficiente	Puntual

PROTECCION JURIDICA EXISTENTE ELEMENTO

	Tipo	Fase	Fecha aprobación
Ley suelo	PG.		
	NS.		
	D.S.		
	PE.		
	Otra		
Ley tesoro	C.H.A.		
	M.H.A.		
	Otra		
Otra			

PROPUESTA ACTUACION

ENTORNO	Tipo	Plazo	ELEMENTO	Tipo	Plazo
Ordenación (L.S.)	N.P. Esp.	Urgente	Ordenación (L.S.)		
Declaración (L.T.)			Declaración (L.T.)	M.H.A.N.	Urgente
Intervención			Intervención		
Otra			Otra	Obras	Corto

CALIFICACION ELEMENTO

Interes Regional

FOTOGRAFIA

DESCRIPCION

Iglesia de tres naves de tres tramos con bóveda gótica de crucería (s. XIV). Ventanas apuntadas y geminadas en la nave. Con cabecera poligonal con contrafuertes. Torre a los pies con dos huecos para campanario en cada fachada (s. XVIII y XIX). Coro bajo la torre (s. XVI), gótico de transición al renacimiento. Pórtico en forma de "L", neoclásico, adosado al lateral, fechado en 1801, con cuatro arcadas de medio punto en cada lado, achaflanado en esquina con pequeña espadaña rematada en frontón curvo y óculo bajo él. La iglesia está apoyada en parte en la muralla y tiene dos cubos adosados, uno de ellos a los pies y el otro en lateral de la cabecera. El pórtico sirve de enlace con otros espacios a través de escaleras. Altares churriguerescos lateral y altar mayor barroco (s. XVIII). Sepulcros del siglo XV. Restos románicos de la antigua iglesia.

OBSERVACIONES Y RECOMENDACIONES

BIBLIOGRAFIA

- Cruz, Fray Valentín de la "Burgos. Guía completa de las tierras del Cid" Diputación Provincial de Burgos, 1975.
- Ríos, Amador de los "Burgos monumentos y arte su naturaleza e historia" Barcelona. 1888.
- Pérez Carmona, José "Arquitectura y escultura románicas en la provincia de Burgos" Ed. Calpe, 1974.
- Cadiñanos, Inocencio "Frías y Medina de Pomar. Historia y arte" Burgos, 1978.

ELEMENTO	Nº Municipio	Nº Población y Sector	UTM	o Lambert	Nº Ficha
	169	7	X 618	Y 921	1567

IDENTIFICACION Y LOCALIZACION

Denominación	Ermita de Cantarranas
Municipio	Medina de Pomar
Población	Moneo
Localización	Junto al ferrocarril y camino del río

Referenciación catastral hoja manzana parcela

ACCESIBILIDAD

Acceso asfaltado, vehiculo ordinario	Nº Km
Acceso no asfaltado, vehiculo ordinario	0
Acceso no asfaltado, vehiculo todo terreno	01
Acceso no asfaltado, a pie	

TIPOLOGIA ENTORNO

	Tipo
Parcial	Rural
Predominante	Medio Físico
Total	

ENTORNO ELEMENTO

PERCEPCION VISUAL	Grado de interes	CALIDAD AMBIENTAL	Grado de interes
Extensión amplia		Extensión amplia	
Extensión media	Apreciable	Extensión media	Apreciable
Extensión escasa		Extensión escasa	

TIPOLOGIA ELEMENTO

Anonimo o popular	<input type="checkbox"/>
Formal o culto	<input checked="" type="checkbox"/>
Organización simple	<input checked="" type="checkbox"/>
Organización compleja	<input type="checkbox"/>

UNIDADES PARCIALES CATALOGADAS

Nº Ficha	Denominación

CLASIFICACION HISTORICA ELEMENTO

Siglo o Etapa Historica	Estilo arquitectonico
XVIII	Barraco

PROPIEDAD

Religioso

USO ACTUAL

Religioso

CONSERVACION GLOBAL

Estado	Ambito
Bien	General
Deficiente	Puntual

PROTECCION JURIDICA EXISTENTE ELEMENTO

	Tipo	Fase	Fecha aprobación
Ley suelo	PG.		
	N.S.		
	D.S.		
	P.E.		
	Otra		
Ley tesoro	C.H.A.		
	M.H.A.		
	Otra		
Otra			

PROPUESTA ACTUACION

ENTORNO	Tipo	Plazo	ELEMENTO	Tipo	Plazo
Ordenación (L.S.)	N.S.	Urgente	Ordenación (L.S.)		
Declaración (L.T.)			Declaración (L.T.)		
Intervención			Intervención		
Otra			Otra	Obras	Corto

CALIFICACION ELEMENTO

Interes Comarcal

FOTOGRAFIA

DESCRIPCION

Ermita de una nave. Cabecera poligonal con sacristía adosada a ella, ésta última de menor altura que el resto de la nave. Espadaña a los pies, con portada bajo ella, arco de medio punto, con apilastrado a ambos lados y frontón y óculo sobre ella. Fechada en 1774.
Sillería en fachada principal y sillería y mampostería en el resto.

OBSERVACIONES Y RECOMENDACIONES

No se ha podido visitar el interior.

BIBLIOGRAFIA

ELEMENTO	Nº Municipio	Nº Población y Sector	UTM	o Lambert	Nº Ficha
	L69	7	X 618	Y 921	1568

IDENTIFICACION Y LOCALIZACION

Denominación: Iglesia de San Saturnino
Municipio: Medina de Pomar
Población: Moneo
Localización: En borde del núcleo Camino al río

Referenciación catastral: hoja [] manzana [] parcela []

ACCESIBILIDAD

Acceso asfaltado, vehiculo ordinario: 00
Acceso no asfaltado, vehiculo ordinario
Acceso no asfaltado, vehiculo todo terreno
Acceso no asfaltado, a pie

TIPOLOGIA ENTORNO

Parcial
Predominante: Rural
Total

ENTORNO ELEMENTO

PERCEPCION VISUAL Grado de interes
Extensión amplia
Extensión media: Apreciable
Extensión escasa

CALIDAD AMBIENTAL Grado de interes
Extensión amplia: Apreciable
Extensión media
Extensión escasa: Escaso

TIPOLOGIA ELEMENTO

Anonimo o popular
Formal o culto
Organización simple
Organización compleja

UNIDADES PARCIALES CATALOGADAS

Nº Ficha	Denominación

CLASIFICACION HISTORICA ELEMENTO

Siglo o Etapa Historica Estilo arquitectonico

XVI	Gótico de transición
XVI	Renacentista
XVII	Barroco

PROPIEDAD

Religiosa

USO ACTUAL

Religioso

CONSERVACION GLOBAL

Estado: Deficiente Ambito: Parcial

PROTECCION JURIDICA EXISTENTE ELEMENTO

	Tipo	Fase	Fecha aprobación
Ley suelo	PG.		
	N.S.		
	D.S.		
	P.E.		
	Otra		
Ley tesoro	C.H.A.		
	M.H.A.		
	Otra		
Otra			

PROPUESTA ACTUACION

ENTORNO	Tipo	Plazo	ELEMENTO	Tipo	Plazo
Ordenación (L.S.)	N.S.	Urgente	Ordenación (L.S.)		
Declaración (L.T.)			Declaración (L.T.)		
Intervención			Intervención		
Otra			Otra	Obras	Medio

CALIFICACION ELEMENTO

Interes: Comarcal

FOTOGRAFIA

DESCRIPCION

Iglesia de tres naves, con otra nave adosada en la cabecera. Cabecera cuadrada con contrafuertes diagonales en esquinas. Torre adosada en cabecera al otro lado que la nave, dos huecos en cada fachada para campanario (s. XVI), renacentista. Pórtico en lateral, con dos arcos (s. XVII). Portada a los pies de la nave, arco de medio punto, dovelas semialmohadilladas, apilastrado en laterales, rematado con frontón. Sobre él, hornacina. Sillería y sillarejo.

OBSERVACIONES Y RECOMENDACIONES

No se ha podido visitar el interior.

BIBLIOGRAFIA

FOTOGRAFIA

DESCRIPCION

Puente de siete ojos apoyado en pilas, con tajamares en triángulo, con contrafuertes cuadrados, aguas abajo. Imposta que marca el comienzo del pretil. Sillería.

OBSERVACIONES Y RECOMENDACIONES

BIBLIOGRAFIA

ELEMENTO	Nº Municipio	Nº Población y Sector	<input type="checkbox"/> UTM	<input type="checkbox"/> Lambert	Nº Ficha
	169	8	X 617	Y 926	1570

IDENTIFICACION Y LOCALIZACION

Denominación: Iglesias Santos Justo y Pastor
Municipio: Medina de Pomar
Población: Pomar
Localización: En centro del núcleo

Referenciación catastral: hoja manzana parcela

ACCESIBILIDAD	Nº Km	TIPOLOGIA ENTORNO
Acceso asfaltado, vehiculo ordinario	<input type="text"/>	Parcial
Acceso no asfaltado, vehiculo ordinario	01	Predominante
Acceso no asfaltado, vehiculo todo terreno	<input type="text"/>	Total
Acceso no asfaltado, a pie	<input type="text"/>	Tipo
		Rural

ENTORNO ELEMENTO

PERCEPCION VISUAL	Grado de interes	CALIDAD AMBIENTAL	Grado de interes
Extensión amplia	<input type="text"/>	Extensión amplia	<input type="text"/>
Extensión media	<input type="text"/>	Extensión media	<input type="text"/>
Extensión escasa	Escaso	Extensión escasa	Escaso

TIPOLOGIA ELEMENTO	UNIDADES PARCIALES CATALOGADAS
Anonimo o popular <input checked="" type="checkbox"/>	Nº Ficha Denominación
Formal o culto <input type="checkbox"/>	<input type="text"/>
Organización simple <input checked="" type="checkbox"/>	<input type="text"/>
Organización compleja <input type="checkbox"/>	<input type="text"/>

CLASIFICACION HISTORICA ELEMENTO

Siglo o Etapa Historica Estilo arquitectonico

Indeterminado	Popular
XII	Románico culto
XVIII	Barroco

PROPIEDAD	USO ACTUAL	CONSERVACION GLOBAL
Religiosa	Religioso	Estado Ambito
<input type="text"/>	<input type="text"/>	Deficiente Parcial

PROTECCION JURIDICA EXISTENTE ELEMENTO

	Tipo	Fase	Fecha aprobación
Ley suelo	P.G.	<input type="text"/>	<input type="text"/>
	N.S.	<input type="text"/>	<input type="text"/>
	D.S.	<input type="text"/>	<input type="text"/>
	P.E.	<input type="text"/>	<input type="text"/>
	Otra	<input type="text"/>	<input type="text"/>
Ley tesoro	C.H.A.	<input type="text"/>	<input type="text"/>
	M.H.A.	<input type="text"/>	<input type="text"/>
	Otra	<input type="text"/>	<input type="text"/>
Otra	<input type="text"/>	<input type="text"/>	<input type="text"/>

PROPUESTA ACTUACION

ENTORNO	Tipo	Plazo	ELEMENTO	Tipo	Plazo
Ordenación (L.S.)	N.S.	Urgente	Ordenación (L.S.)	<input type="text"/>	<input type="text"/>
Declaración (L.T.)	<input type="text"/>	<input type="text"/>	Declaración (L.T.)	<input type="text"/>	<input type="text"/>
Intervención	<input type="text"/>	<input type="text"/>	Intervención	<input type="text"/>	<input type="text"/>
Otra	<input type="text"/>	<input type="text"/>	Otra	Obras	Corto

CALIFICACION ELEMENTO Interes Comercial

FOTOGRAFIA

DESCRIPCION

Iglesia de una nave, popular, planta rectangular. Restos románicos, canes de grandes dimensiones con motivos decorativos diversos, con cornisa ajedrezada. Pórtico en lateral, popular, apoyado en seis pies derechos de madera y murete. Bajo él, portada con arco de medio punto, muy sencilla. Espadaña a los pies de la nave, dos huecos para campanario, barroca (s. XVIII).

OBSERVACIONES Y RECOMENDACIONES

No se ha podido visitar el interior.

BIBLIOGRAFIA

ELEMENTO	Nº Municipio	Nº Población y Sector	UTM	o Lambert	Nº Ficha
	169	9	X 619	Y 933	1577

IDENTIFICACION Y LOCALIZACION

Denominación: Iglesia Ntra. Sra. del Socorro
Municipio: Medina de Pomar
Población: Recuerdo
Localización: Entrada al núcleo

Referenciación catastral: hoja [] manzana [] parcela []

ACCESIBILIDAD	Acceso asfaltado, vehículo ordinario	Nº Km	TIPOLOGIA ENTORNO	
	Acceso no asfaltado, vehículo ordinario	00		Tipo
	Acceso no asfaltado, vehículo todo terreno	[]		Parcial
	Acceso no asfaltado, a pie	[]		Predominante: Rural
			Total	

ENTORNO ELEMENTO		CALIDAD AMBIENTAL	
PERCEPCION VISUAL	Grado de interes	Grado de interes	
Extensión amplia	[]	Extensión amplia	Destacado
Extensión media	Apreciable	Extensión media	[]
Extensión escasa	[]	Extensión escasa	[]

TIPOLOGIA ELEMENTO	Anonimo o popular	<input type="checkbox"/>	UNIDADES PARCIALES CATALOGADAS	
	Formal o culto	<input checked="" type="checkbox"/>		Nº Ficha
	Organización simple	<input checked="" type="checkbox"/>		Denominación
	Organización compleja	<input type="checkbox"/>		[]

CLASIFICACION HISTORICA ELEMENTO

Siglo o Etapa Historica	Estilo arquitectonico
XVI	Gótico de transición
XVI	Renacentista
Indeterminado	Popular
XIII	Románico popular

PROPIEDAD	USO ACTUAL	CONSERVACION GLOBAL	
Religiosa	Religioso	Estado	Ambito
[]	[]	Deficiente	Parcial
[]	[]	[]	[]

PROTECCION JURIDICA EXISTENTE ELEMENTO

	Tipo	Fase	Fecha aprobación
Ley suelo	PG.	[]	[]
	NS.	[]	[]
	DS.	[]	[]
	P.E.	[]	[]
	Otra	[]	[]
Ley tesoro	C.H.A.	[]	[]
	M.H.A.	[]	[]
	Otra	[]	[]
Otra	[]	[]	[]

PROPUESTA ACTUACION			
ENTORNO	Tipo	Plazo	ELEMENTO
Ordenación (L.S.)	N.S.	Medio	Ordenación (L.S.)
Declaración (L.T.)	[]	[]	Declaración (L.T.)
Intervención	[]	[]	Intervención
Otra	[]	[]	Otra
			Obras
			Medio

CALIFICACION ELEMENTO Interes: Local

FOTOGRAFIA

DESCRIPCION

Iglesia de una nave, popular, de planta rectangular, con diversos añadidos en lateral principal. Cabecera destacada por mayor altura, respecto a la nave. Contrafuertes diagonales en esquinas (s. XVI), ventana renacentista. Sacristía adosada en su lateral (s. XVI - XVII). Porche popular, bajo él, puerta con arco de medio punto, sencillo. Espadaña adosada a él y a los pies de la nave, con dos huecos para campanario, románico popular. Cementerio adosado a la cabecera y sacristía. Sillería y mampostería, en parte enfoscada.

OBSERVACIONES Y RECOMENDACIONES

No se ha podido visitar el interior.

BIBLIOGRAFIA

ELEMENTO	Nº Municipio	Nº Población y Sector	UTM	o Lambert	Nº Ficha
	169	10	X 620	Y 932	1572

IDENTIFICACION Y LOCALIZACION

Denominación: Humilladero
Municipio: Medina de Pomar
Población: La Riba
Localización: Salida al núcleo, cta. a Medina de Pomar

Referenciación catastral: hoja [] manzana [] parcela []

ACCESIBILIDAD

Acceso asfaltado, vehículo ordinario
Acceso no asfaltado, vehículo ordinario
Acceso no asfaltado, vehículo todo terreno
Acceso no asfaltado, a pie

Nº Km

00

TIPOLOGIA ENTORNO

Tipo

Parcial
Predominante
Total

Medio Físico
Rural

ENTORNO ELEMENTO
PERCEPCION VISUAL

Grado de interes

Extensión amplia
Extensión media
Extensión escasa

Apreciable

CALIDAD AMBIENTAL

Grado de interes

Extensión amplia
Extensión media
Extensión escasa

Destacado

TIPOLOGIA ELEMENTO

Anónimo o popular
Formal o culto
Organización simple
Organización compleja

UNIDADES PARCIALES CATALOGADAS

Nº Ficha Denominación

CLASIFICACION HISTORICA ELEMENTO

Siglo o Etapa Historica Estilo arquitectonico

XIX Popular

PROPIEDAD

Religiosa

USO ACTUAL

Religiosa

CONSERVACION GLOBAL

Estado Ambito
Bien General
Deficiente Partual

PROTECCION JURIDICA EXISTENTE ELEMENTO

	Tipo	Fase	Fecha aprobación
Ley suelo	PG.		
	N.S.		
	D.S.		
	P.E.		
	Otra		
Ley tesoro	C.H.A.		
	M.H.A.		
	Otra		
Otra			

PROPUESTA ACTUACION
ENTORNO

	Tipo	Plazo
Ordenación (L.S.)	N.S.	Medio
Declaración (L.T.)		
Intervención		
Otra		

ELEMENTO

	Tipo	Plazo
Ordenación (L.S.)		
Declaración (L.T.)		
Intervención		
Otra	Obras	Medio

CALIFICACION ELEMENTO

Interes Local

FOTOGRAFIA

DESCRIPCION

Humilladero, con arco y bóveda de medio punto y tejadillo a dos aguas. Fechado en 1884. Sillería.

OBSERVACIONES Y RECOMENDACIONES

BIBLIOGRAFIA

ELEMENTO	Nº Municipio	Nº Población y Sector	UTM	o Lambert	Nº Ficha
	169	10	x 620	y 932	1573

IDENTIFICACION Y LOCALIZACION

Denominación: Iglesia S. Miguel
Municipio: Medina de Pomar
Población: La Riba
Localización: En final del núcleo, junto a la carretera a Medina

Referenciación catastral: hoja [] manzana [] parcela []

ACCESIBILIDAD

Acceso asfaltado, vehiculo ordinario
Acceso no asfaltado, vehiculo ordinario
Acceso no asfaltado, vehiculo todo terreno
Acceso no asfaltado, a pie

Nº Km

00

TIPOLOGIA ENTORNO

Parcial
Predominante
Total

Tipo

Medio Físico
Rural

ENTORNO ELEMENTO
PERCEPCION VISUAL

Grado de interes

Extensión amplia
Extensión media
Extensión escasa

Apreciable

CALIDAD AMBIENTAL

Grado de interes

Extensión amplia
Extensión media
Extensión escasa

Destacado

TIPOLOGIA ELEMENTO

Anonimo o popular
Formal o culto
Organización simple
Organización compleja

UNIDADES PARCIALES CATALOGADAS

Nº Ficha Denominación

CLASIFICACION HISTORICA ELEMENTO

Siglo o Etapa Historica Estilo arquitectonico

Indeterminada	Popular
XVIII	Barroco

PROPIEDAD

Religiosa

USO ACTUAL

Religioso

CONSERVACION GLOBAL

Estado	Ambito
Bien	General

PROTECCION JURIDICA EXISTENTE ELEMENTO

	Tipo	Fase	Fecha aprobación
Ley suelo	P.G.		
	N.S.		
	D.S.		
	P.E.		
	Otra		
Ley tesoro	C.H.A.		
	M.H.A.		
	Otra		
Otra			

PROPUESTA ACTUACION

ENTORNO	Tipo	Plazo	ELEMENTO	Tipo	Plazo
Ordenación (L.S.)	N.S.	Corto	Ordenación (L.S.)		
Declaración (L.T.)			Declaración (L.T.)		
Intervención			Intervención		
Otra			Otra	Mantenimiento	periódico

CALIFICACION ELEMENTO

interes Local

FOTOGRAFIA

DESCRIPCION

Iglesia de una nave, popular. Planta rectangular. Espadaña a los pies, dos cuerpos con uno y dos huecos, respectivamente para campanario (s. XVIII). Bajo ella y a los pies, porche popular con escalera de dos tramos adosada a su lateral, para acceso a campanario. Sacristía adosada a lateral derecho, popular, con cuatro canes sencillos aprovechados. Sillería y mampostería, en parte enfoscada.

OBSERVACIONES Y RECOMENDACIONES

No se ha podido visitar el interior.

BIBLIOGRAFIA

CONJUNTO	Nº Municipio	Nº Poblacion y Sector	UTM	o Lambert	Nº Ficha
	169	11 1	X 621	Y 926	1574

IDENTIFICACION Y LOCALIZACION	
Denominación	Conjunto urbano
Municipio	Medina de Pomar
Población	Rosales
Sector o Barrio	
Espacio	

ACCESIBILIDAD	Nº Km	TIPOLOGIA CONJUNTO
Acceso asfaltado, vehiculo ordinario	00	CARACTER
Acceso no asfaltado, vehiculo ordinario		Urbano
Acceso no asfaltado, vehiculo todo terreno		Rural
Acceso no asfaltado, a pie		Mixto
		AGRUPACION
		Concentrada
		Dispersa

ENTORNO CONJUNTO				
	MEDIO FISICO (Grado de interes)		MEDIO EDIFICADO (Grado de interes)	
	Calidad visual	Calidad ambiental	Calidad visual	Calidad ambiental
Extensión amplia		Destacado		
Extensión media				
Extensión escasa	Apreciable			

CARACTERISTICAS ESTRUCTURALES		CALIFICACION PARCIAL		Interes Local	
TRAZADO		FUNCION		EDIFICACION	
Tipo	Grado de pervivencia	Tipo	Grado de pervivencia	Tipo	Grado de pervivencia
Medieval	Parcial	Agrícola	Parcial	Popular	Parcial
		Ganadera	"	Medieval	Apreciable
		Residencial	"	Contemporanea	Apreciable

CARACTERISTICAS ESPACIALES		CALIFICACION PARCIAL		Interes Local	
Tipo Espacios		Tipo Espacios		Nº con Nº sin ficha . ficha	
Calles o tramos		Eras			1
Campas o atrio					
Campa, romeria					
Fuente, .abrevadero, lavadero					

CARACTERISTICAS EDIFICACION		CALIFICACION PARCIAL		Interes Local	
		Nº con Nº sin ficha . ficha		Nº con Nº si ficha . fich	
Religiosa		1			
Residencial domestica			14		
Agropecuaria			3		

PROTECCION JURIDICA EXISTENTE CONJUNTO			
	Tipo	Fase	Fecha aprobacion
Ley suelo	P.G.		
	N.S.		
	D.S.		
	P.E.		
	Otra		
Ley tesoro	C.H.A.		
	M.H.A.		
	Otra		
Otra			

PROPUESTA ACTUACION			CONJUNTO		
ENTORNO	Tipo	Plazo	ENTORNO	Tipo	Plazo
Ordenación (L.S.)	N.S.	Corto	Ordenación (L.S.)	N.S.	Corto
Declaración (L.T.)			Declaración (L.T.)		
Intervención			Intervención		
Otra			Otra		

CALIFICACION CONJUNTO	Interes Global	Comarcal
------------------------------	----------------	----------

FOTOGRAFIA

DESCRIPCION

Núcleo de pequeño tamaño. Dividido por la carretera, con calle principal que estructura a las dos partes, y se desarrolla ortogonalmente a la carretera. Iglesia en la parte más elevada del núcleo y cerca de la carretera, con juego de bolos junto a ella, y fuente-abrevadero. Tipología constructiva, con uso de la mampostería y sillería de piedra de toba y otras piedras areniscas, de color rojizo. Casas auxiliares, con estructura de madera vista, mampostería o adobe. Varias casas con arco de medio punto. Una casa con ventana gótica y otra blasonada.

OBSERVACIONES Y RECOMENDACIONES

BIBLIOGRAFIA

ELEMENTO	Nº Municipio	Nº Población y Sector	UTM	o Lambert	Nº Ficha
	169	11 1	X 621	Y 926	1575

IDENTIFICACION Y LOCALIZACION

Denominación: Iglesia San Migule Arcangel
Municipio: Medina de Pomar
Población: Rosales
Localización: En cerrete, junto a juego de bolos

Referenciación catastral: hoja [] manzana [] parcela []

ACCESIBILIDAD	Nº Km	TIPOLOGIA ENTORNO
Acceso asfaltado, vehiculo ordinario	00	Parcial
Acceso no asfaltado, vehiculo ordinario		Predominante
Acceso no asfaltado, vehiculo todo terreno		Total
Acceso no asfaltado, a pie		Tipo: Rural

ENTORNO ELEMENTO	PERCEPCION VISUAL	Grado de interes	CALIDAD AMBIENTAL	Grado de interes
Extensión amplia			Extensión amplia	Destacado
Extensión media			Extensión media	
Extensión escasa	Apreciable		Extensión escasa	

TIPOLOGIA ELEMENTO	UNIDADES PARCIALES CATALOGADAS
Anonimo o popular <input checked="" type="checkbox"/>	Nº Ficha Denominación
Formal o culto <input type="checkbox"/>	
Organización simple <input checked="" type="checkbox"/>	
Organización compleja <input type="checkbox"/>	

CLASIFICACION HISTORICA ELEMENTO

Siglo o Etapa Historica: Indeterminado Estilo arquitectonico: Popular

XII: Románico culto

XIII: Románico popular

PROPIEDAD	USO ACTUAL	CONSERVACION GLOBAL
Religiosa	Religioso	Estado: Deficiente Ambito: Parcial

PROTECCION JURIDICA EXISTENTE ELEMENTO

	Tipo	Fase	Fecha aprobación
Ley suelo P.G.			
N.S.			
D.S.			
P.E.			
Otra			
Ley tesoro C.H.A.			
M.H.A.			
Otra			
Otra			

PROPUESTA ACTUACION	ENTORNO	ELEMENTO
Ordenación (L.S.)	Tipo: N.S. Plazo: Corto	Ordenación (L.S.)
Declaración (L.T.)		Declaración (L.T.)
Intervención		Intervención
Otra		Otra: Obras Medio

CALIFICACION ELEMENTO Interes: Local

FOTOGRAFIA

DESCRIPCION

Iglesia de una nave, popular, de planta rectangular. Restos de antigua nave románica. Canes de gran tamaño en la cabecera y lateral posterior, con canes con figuras humanas y animales. Espadaña adosada ortogonalmente a la cabecera con escalera de acceso, de un tramo en su parte trasera y dos huecos para campanario, románico popular. Capilla o sacristía adosadas en lateral posterior, en la cabecera, popular. Porche popular a los pies. Cementerio adosado en lateral posterior de la nave y capilla. Sillería y mampostería, en parte enfoscada. Juego de bolos junto al atrio.

OBSERVACIONES Y RECOMENDACIONES

No se ha podido visitar el interior.

BIBLIOGRAFIA

- Pérez Carmona, José "Arquitectura y escultura románicas en la provincia de Burgos" Ed. Calpe, 1974.

ELEMENTO	Nº Municipio	Nº Población y Sector	UTM	o Lambert	Nº Ficha
	169	12	X 623	Y 932	1576

IDENTIFICACION Y LOCALIZACION

Denominación	Iglesia S. Tirso
Municipio	Medina de Pinar
Población	Rosio
Localización	En cumbre de cerro, sobre el que se sitúa el núcleo

Referenciación catastral hoja manzana parcela
ACCESIBILIDAD

Acceso asfaltado, vehiculo ordinario	Nº Km
Acceso no asfaltado, vehiculo ordinario	DD
Acceso no asfaltado, vehiculo todo terreno	
Acceso no asfaltado, a pie	

TIPOLOGIA ENTORNO

	Tipo
Parcial	
Predominante	Medio Físico
Total	

ENTORNO ELEMENTO

PERCEPCION VISUAL	Grado de interes	CALIDAD AMBIENTAL	Grado de interes
Extensión amplia	Destacado	Extensión amplia	Destacado
Extensión media		Extensión media	
Extensión escasa		Extensión escasa	

TIPOLOGIA ELEMENTO

Anonimo o popular	<input type="checkbox"/>
Formal o culto	<input checked="" type="checkbox"/>
Organización simple	<input checked="" type="checkbox"/>
Organización compleja	<input type="checkbox"/>

UNIDADES PARCIALES CATALOGADAS

Nº Ficha	Denominación

CLASIFICACION HISTORICA ELEMENTO

Siglo o Etapa Historica	Estilo arquitectonico
XVI-XVII	Gótico de transición
Indeterminado	Popular
XIX	Ecléctico

PROPIEDAD

Religiosa

USO ACTUAL

Religioso

CONSERVACION GLOBAL

Estado	Ambito
Deficiente	Parcial

PROTECCION JURIDICA EXISTENTE ELEMENTO

	Tipo	Fase	Fecha aprobación
Ley suelo	P.G.		
	N.S.		
	D.S.		
	P.E.		
	Otra		
Ley tesoro	C.H.A.		
	M.H.A.		
	Otra		
Otra			

PROPUESTA ACTUACION

ENTORNO	Tipo	Plazo	ELEMENTO	Tipo	Plazo
Ordenación (L.S.)	N.S.	Corto	Ordenación (L.S.)		
Declaración (L.T.)			Declaración (L.T.)		
Intervención			Intervención		
Otra			Otra	Obras	Corto

CALIFICACION ELEMENTO

Interes Local

FOTOGRAFIA

DESCRIPCION

Iglesia de una nave, de planta rectangular. Cabecera con contrafuertes en esquinas (s. XVI - XVII). Sacristía adosada en su lateral, popular. Pórtico y capilla adosados en lateral, popular. Torre a los pies de la nave, fechada en 1886, con un hueco para campanario en cada fachada. Sillería y mampostería, en parte enfoscada. Cementerio en lateral posterior.

OBSERVACIONES Y RECOMENDACIONES

No se ha podido visitar el interior.

BIBLIOGRAFIA

CONJUNTO	Nº Municipio	Nº Población y Sector	UTM	o Lambert	Nº Ficha
	169	13 1	X 622	Y 931	1577

IDENTIFICACION Y LOCALIZACION

Denominación	Conjunto urbano
Municipio	Medina de Pinar
Población	Salinas de Rosio
Sector o Barrio	
Espacio	

ACCESIBILIDAD

Acceso asfaltado, vehiculo ordinario	Nº Km
Acceso no asfaltado, vehiculo ordinario	00
Acceso no asfaltado, vehiculo todo terreno	
Acceso no asfaltado, a pie	

TIPOLOGIA CONJUNTO

CARACTER	AGRUPACION
Urbano	Concentrada
Rural	Dispersa
Mixto	

ENTORNO CONJUNTO

	MEDIO FISICO (Grado de interes)		MEDIO EDIFICADO (Grado de interes)	
	Calidad visual	Calidad ambiental	Calidad visual	Calidad ambiental
Extensión amplia		Destacado		
Extensión media	Destacado			
Extensión escasa				

CARACTERISTICAS ESTRUCTURALES

TRAZADO	FUNCION
Tipo	Grado de pervivencia
Medieval	Parcial

CALIFICACION PARCIAL

Tipo	Grado de pervivencia
Agrícola	Parcial
Ganadera	"
Residencial	Restos

 Interes Comarcal

EDIFICACION	Grado de pervivencia
Tipo	Grado de pervivencia
Popular	Parcial
Medieval	Restos
Renacentista	"
Moderna	Apreciable

CARACTERISTICAS ESPACIALES

Tipo Espacios	Nº con ficha	Nº sin ficha
Calles o tramos		3
Plaza Mayor		1
Campas o atrio		1
Campa, romería		1

CALIFICACION PARCIAL

Tipo Espacios	Nº con ficha	Nº sin ficha
Fuente		1

 Interes Comarcal

CARACTERISTICAS EDIFICACION

	Nº con ficha	Nº sin ficha
Religiosa	1	1
Sanitaria u hospitalaria	1	
Residencial doméstica		28

CALIFICACION PARCIAL

	Nº con ficha	Nº sin ficha

 Interes Comarcal

PROTECCION JURIDICA EXISTENTE CONJUNTO

	Tipo	Fase	Fecha aprobacion
Ley suelo	PG.		
	N.S.		
	D.S.		
	P.E.		
	Otra		
Ley tesoro	C.H.A.		
	M.H.A.		
	Otra		
Otra			

PROPUESTA ACTUACION

ENTORNO	Tipo	Plazo	CONJUNTO	Tipo	Plazo
Ordenación (L.S.)	N.S.	Carta	Ordenación (L.S.)	N.S.	Muy urgente
Declaración (L.T.)			Declaración (L.T.)	C.H.A.N.	Carta
Intervención			Intervención		
Otra			Otra		

CALIFICACION CONJUNTO

 Interes Global Provincial

FOTOGRAFIA

DESCRIPCION

Núcleo de pequeño tamaño. Planta alargada. Tipología de núcleo de camino, medieval, con carretera como calle y otra calle paralela a ella, donde se sitúa la iglesia, el antiguo hospital y la fuente. En la carretera, se sitúan dos pequeñas plantas, con lavadero cubierto, hoy transformado en lugar de estancia y la fuente-abrevadero. Junto a la iglesia, y en trasera del núcleo, está el juego de bolos. En la zona más baja y opuesto a la iglesia y al juego de bolos, se sitúan las zonas de salinas, con grandes estanques de sillería, que parecen abastecer a las salinas. Hoy medio en desuso. Tipología constructiva, con uso de la mampostería y sillería. En edificios auxiliares, estructura de madera vista y mampostería o adobe o ladrillo visto. Una casona barroca, varias casas de tradición medieval, con cuerpos volados o porche.

OBSERVACIONES Y RECOMENDACIONES

Se cita documentalmente en el año 853.

BIBLIOGRAFIA

- López Mata, T. "Geografía del Condado de Castilla a la muerte de Fernán González"
C.S.I.C. 1957.

ELEMENTO	Nº Municipio <input type="text" value="169"/>	Nº Población y Sector <input type="text" value="13"/> <input type="text" value="1"/>	UTM o Lambert X <input type="text" value="622"/> Y <input type="text" value="931"/>	Nº Ficha <input type="text" value="1578"/>
-----------------	--	---	--	---

IDENTIFICACION Y LOCALIZACION	
Denominación	<input type="text" value="Antiguo Hospital, nº 23"/>
Municipio	<input type="text" value="Medina de Pomar"/>
Población	<input type="text" value="Salinas de Rosio"/>
Localización	<input type="text" value="Calleja de la Administración"/>
Referenciación catastral	hoja <input type="text"/> manzana <input type="text"/> parcela <input type="text"/>

ACCESIBILIDAD	Nº Km	TIPOLOGIA ENTORNO
Acceso asfaltado, vehiculo ordinario	<input type="text" value="00"/>	Parcial <input type="text"/>
Acceso no asfaltado, vehiculo ordinario	<input type="text"/>	Predominante <input type="text" value="Rural"/>
Acceso no asfaltado, vehiculo todo terreno	<input type="text"/>	Total <input type="text"/>
Acceso no asfaltado, a pie	<input type="text"/>	

ENTORNO ELEMENTO		CALIDAD AMBIENTAL	
PERCEPCION VISUAL	Grado de interes	Grado de interes	
Extensión amplia	<input type="text"/>	Extensión amplia	<input type="text"/>
Extensión media	<input type="text"/>	Extensión media	<input type="text"/>
Extensión escasa	<input type="text" value="Apreciable"/>	Extensión escasa	<input type="text" value="Destacado"/>

TIPÓLOGIA ELEMENTO	UNIDADES PARCIALES CATALOGADAS
Anónimo o popular <input type="checkbox"/>	Nº Ficha Denominación
Formal o culto <input checked="" type="checkbox"/>	<input type="text"/>
Organización simple <input type="checkbox"/>	<input type="text"/>
Organización compleja <input checked="" type="checkbox"/>	<input type="text"/>

CLASIFICACION HISTORICA ELEMENTO	
Siglo o Etapa Histórica	Estilo arquitectónico
<input type="text" value="XVII-XVIII"/>	<input type="text" value="Barroco"/>
<input type="text" value="XVI"/>	<input type="text" value="Gótico de transición"/>
<input type="text"/>	<input type="text"/>
<input type="text"/>	<input type="text"/>

PROPIEDAD	USO ACTUAL	CONSERVACION GLOBAL
<input type="text" value="Religioso"/>	<input type="text" value="Re Vacante"/>	Estado <input type="text" value="Ruina total"/> Ambito <input type="text" value="General"/>
<input type="text"/>	<input type="text"/>	<input type="text"/>
<input type="text"/>	<input type="text"/>	<input type="text"/>

PROTECCION JURIDICA EXISTENTE ELEMENTO			
	Tipo	Fase	Fecha aprobación
Ley suelo	PG.	<input type="text"/>	<input type="text"/>
	N.S.	<input type="text"/>	<input type="text"/>
	D.S.	<input type="text"/>	<input type="text"/>
	P.E.	<input type="text"/>	<input type="text"/>
	Otra	<input type="text"/>	<input type="text"/>
Ley tesoro	C.H.A.	<input type="text"/>	<input type="text"/>
	M.H.A.	<input type="text"/>	<input type="text"/>
	Otra	<input type="text"/>	<input type="text"/>
Otra	<input type="text"/>	<input type="text"/>	<input type="text"/>

PROPUESTA ACTUACION					
ENTORNO			ELEMENTO		
	Tipo	Plazo		Tipo	Plazo
Ordenación (L.S.)	<input type="text" value="N.S."/>	<input type="text" value="Muy urgente"/>	Ordenación (L.S.)	<input type="text"/>	<input type="text"/>
Declaración (L.T.)	<input type="text"/>	<input type="text"/>	Declaración (L.T.)	<input type="text"/>	<input type="text"/>
Intervención	<input type="text"/>	<input type="text"/>	Intervención	<input type="text"/>	<input type="text"/>
Otra	<input type="text"/>	<input type="text"/>	Otra	<input type="text" value="Obras"/>	<input type="text" value="Urgente"/>

CALIFICACION ELEMENTO	Interes <input type="text" value="Comarcal"/>
------------------------------	---

FOTOGRAFIA

DESCRIPCION

Antiguo hospital, hoy completamente abandonado. En ruinas. Fachada con pórtico de tres arcos de medio punto. Ventana con alfiz. Dos alturas más altillo, toda ella de sillería. El resto es de mampostería y sillería. Tejado a cuatro aguas y planta rectangular.

OBSERVACIONES Y RECOMENDACIONES

BIBLIOGRAFIA

ELEMENTO	Nº Municipio	Nº Población y Sector	UTM	o Lambert	Nº Ficha
	169	13 1	X 622	Y 931	1579

IDENTIFICACION Y LOCALIZACION

Denominación Fuente-abrevadero
Municipio Medinad de Pomar
Población Salinas de Rosio
Localización Calleja de la Administración

Referenciación catastral hoja manzana parcela

ACCESIBILIDAD

Acceso asfaltado, vehiculo ordinario
Acceso no asfaltado, vehiculo ordinario
Acceso no asfaltado, vehiculo todo terreno
Acceso no asfaltado, a pie

Nº Km

00

TÍPOLOGIA ENTORNO

Tipo

Parcial
Predominante
Total

Rural

ENTORNO ELEMENTO
PERCEPCION VISUAL

Grado de interes

Extensión amplia
Extensión media
Extensión escasa

Apreciable

CALIDAD AMBIENTAL

Grado de interes

Extensión amplia
Extensión media
Extensión escasa

Destacado

Destacado

TIPOLOGIA ELEMENTO

Anonimo o popular
Formal o culto
Organización simple
Organización compleja

UNIDADES PARCIALES CATALOGADAS

Nº Ficha Denominación

Nº Ficha	Denominación

CLASIFICACION HISTORICA ELEMENTO

Siglo o Etapa Historica Estilo arquitectonico

Indeterminado	Popular
XVII-XVIII	Barroco

PROPIEDAD

Municipal

USO ACTUAL

El propio

CONSERVACION GLOBAL

Estado Ambito
Deficiente Parcial

PROTECCION JURIDICA EXISTENTE ELEMENTO

	Tipo	Fase	Fecha aprobación
Ley suelo	P.G.		
	N.S.		
	D.S.		
	P.E.		
	Otra		
Ley tesoro	C.H.A.		
	M.H.A.		
	Otra		
Otra			

PROPUESTA ACTUACION
ENTORNO

Ordenación (L.S.) Tipo N.S. Plazo urgente
Declaración (L.T.)
Intervención
Otra

ELEMENTO

Ordenación (L.S.) Tipo Plazo
Declaración (L.T.)
Intervención
Otra Obras Medio

CALIFICACION ELEMENTO

Interes Comercial

FOTOGRAFIA

DESCRIPCION

Fuente con manantial, protegido por bóveda de medio cañón, de gran tamaño y tejado a dos aguas. Pílon-abrevadero, adosado a ella con murete de sillería, que lo protege. Planta rectangular. Sillería.

OBSERVACIONES Y RECOMENDACIONES

BIBLIOGRAFIA

ELEMENTO	Nº Municipio	Nº Población y Sector	UTM	o Lambert	Nº Ficha
	169	13 1	X 622	Y 931	1580

IDENTIFICACION Y LOCALIZACION

Denominación Iglesia S. Juan Bautista
Municipio Medina de Pomar
Población Salinas de Fosio
Localización callejo de la administración

Referenciación catastral hoja manzana parcela

ACCESIBILIDAD

Acceso asfaltado, vehiculo ordinario
Acceso no asfaltado, vehiculo ordinario
Acceso no asfaltado, vehiculo todo terreno
Acceso no asfaltado, a pie

Nº Km
00

TIPOLOGIA ENTORNO

Parcial
Predominante Rural
Total

ENTORNO ELEMENTO

PERCEPCION VISUAL Grado de interes
Extensión amplia Destacado
Extensión media
Extensión escasa

CALIDAD AMBIENTAL Grado de interes
Extensión amplia Destacado
Extensión media
Extensión escasa Destacado

TIPOLOGIA ELEMENTO

Anonimo o popular
Formal o culto
Organización simple
Organización compleja

UNIDADES PARCIALES CATALOGADAS

Nº Ficha	Denominación

CLASIFICACION HISTORICA ELEMENTO

Siglo o Etapa Historica Estilo arquitectonico

XV	Gótico
XVI	Gótico de transición
XVI	Renacentista
XVII	Barroco

PROPIEDAD

Religiosa

USO ACTUAL

Religioso

CONSERVACION GLOBAL

Estado Deficiente
Ambito Parcial

PROTECCION JURIDICA EXISTENTE ELEMENTO

	Tipo	Fase	Fecha aprobación
Ley suelo	PG.		
	N.S.		
	D.S.		
	P.E.		
	Otra		
Ley tesoro	C.H.A.		
	M.H.A.		
	Otra		
Otra			

PROPUESTA ACTUACION

ENTORNO	Tipo	Plazo	ELEMENTO	Tipo	Plazo
Ordenación (L.S.)	N.S.	Muy urgente	Ordenación (L.S.)		
Declaración (L.T.)	C.H.AiN.	Corta	Declaración (L.T.)		
Intervención			Intervención		
Otra			Otra	Obras	Medio

CALIFICACION ELEMENTO

Interes Comarcal

FOTOGRAFIA

DESCRIPCION

Iglesia de una nave, de gran tamaño y altura (s. XV - XVI). Cuatro tramos, denotados por contrafuertes al exterior. Adosadas al lateral, posterior, tres capillas en hileras con estructura gótica. Anejos a ellas, otra capilla con ventana apuntada gótica (s. XV). Torre a los pies, con pórtico bajo ella, con arcos apuntados y portada con arco de medio punto, con columnas a ambos lados (s. XVI). Poderosos contrafuertes en esquinas. Dos huecos en fachada frontal para campanario. Adosada a su lateral, caseta popular. Sacristía poligonal con contrafuertes, adosada en lateral de la cabecera (s. XVI). Sillería y mampostería.

OBSERVACIONES Y RECOMENDACIONES

No se ha podido visitar el interior.

BIBLIOGRAFIA

ELEMENTO	Nº Municipio	Nº Población y Sector	UTM	Lambert	Nº Ficha
	169	14	X 620	Y 923	581

IDENTIFICACION Y LOCALIZACION

Denominación: Iglesia parroquial
Municipio: Medina de Pomar
Población: San Martín de Mancoba
Localización: En cerro junto al núcleo

Referenciación catastral: hoja [] manzana [] parcela []

ACCESIBILIDAD

Acceso asfaltado, vehiculo ordinario
Acceso no asfaltado, vehiculo ordinario
Acceso no asfaltado, vehiculo todo terreno
Acceso no asfaltado, a pie

Nº Km

03

TIPOLOGIA ENTORNO

Parcial
Predominante
Total

Tipo

Rural

ENTORNO ELEMENTO

PERCEPCION VISUAL

Grado de interes

Extensión amplia
Extensión media
Extensión escasa

Apreciable

CALIDAD AMBIENTAL

Grado de interes

Extensión amplia
Extensión media
Extensión escasa

Apreciable

TIPOLOGIA ELEMENTO

Anonimo o popular
Formal o culto
Organización simple
Organización compleja

UNIDADES PARCIALES CATALOGADAS

Nº Ficha Denominación

CLASIFICACION HISTORICA ELEMENTO

Siglo o Etapa Historica Estilo arquitectonico

XVI	Gótico de transición
Indeterminado	Popular
XVIII	Barroco

PROPIEDAD

Religiosa

USO ACTUAL

Vacante

CONSERVACION GLOBAL

Estado	Ambito
Ruina	Parcial

PROTECCION JURIDICA EXISTENTE ELEMENTO

	Tipo	Fase	Fecha aprobación
Ley suelo	P.G.		
	N.S.		
	D.S.		
	P.E.		
	Otra		
Ley tesoro	C.H.A.		
	M.H.A.		
	Otra		
Otra			

PROPUESTA ACTUACION

ENTORNO	Tipo	Plazo	ELEMENTO	Tipo	Plazo
Ordenación (L.S.)	N.S.	Urgente	Ordenación (L.S.)		
Declaración (L.T.)			Declaración (L.T.)		
Intervención			Intervención		
Otra			Otra	Obras	Medio

CALIFICACION ELEMENTO

Interes Local

FOTOGRAFIA

DESCRIPCION

Iglesia de una nave, popular. Planta rectangular, cabecera con bóveda de crucería con contrafuertes en esquinas, diagonales (s. XVI). Espadaña a los pies de la nave con dos huecos para campanario con escalera de caracol adosada en lateral (s. XVIII). Sacristía adosada en lateral de la cabecera. Resto de nave, con estructura de madera, medio caída. Sillería y mampostería. Completamente abandonada y expoliada.

OBSERVACIONES Y RECOMENDACIONES

BIBLIOGRAFIA

ELEMENTO	Nº Municipio	Nº Población y Sector	UTM	o Lambert	Nº Ficha
	169	15	X 617	Y 931	1582

IDENTIFICACION Y LOCALIZACION

Denominación: Iglesia San Vicente
Municipio: Medina de Pomar
Población: Santurde
Localización: En obrde del núcleo al otro lado del río

Referenciación catastral: hoja [] manzana [] parcela []

ACCESIBILIDAD

Acceso asfaltado, vehiculo ordinario
Acceso no asfaltado, vehiculo ordinario
Acceso no asfaltado, vehiculo todo terreno
Acceso no asfaltado, a pie

Nº Km

00

TIPOLOGIA ENTORNO

Parcial
Predominante
Total

Tipo

Medio Físico
Rural

ENTORNO ELEMENTO
PERCEPCION VISUAL

Grado de interes

Extensión amplia
Extensión media
Extensión escasa

Escaso

CALIDAD AMBIENTAL

Grado de interes

Extensión amplia
Extensión media
Extensión escasa

Destacado

TIPOLOGIA ELEMENTO

Anónimo o popular
Formal o culto
Organización simple
Organización compleja

UNIDADES PARCIALES CATALOGADAS

Nº Ficha Denominación

CLASIFICACION HISTORICA ELEMENTO

Siglo o Etapa Historica Estilo arquitectonico

Indeterminado	Popular
XVII-XVIII	Barroco
XIII	Románico popular

PROPIEDAD

Religioso

USO ACTUAL

Religioso

CONSERVACION GLOBAL

Estado	Ambito
Deficiente	Parcial

PROTECCION JURIDICA EXISTENTE ELEMENTO

	Tipo	Fase	Fecha aprobación
Ley suelo P.G.			
	N.S.		
	D.S.		
	P.E.		
	Otra		
Ley tesoro C.H.A.			
	M.H.A.		
	Otra		
Otra			

PROPUESTA ACTUACION

ENTORNO	Tipo	Plazo	ELEMENTO	Tipo	Plazo
Ordenación (L.S.)	N.S.	Corto	Ordenación (L.S.)		
Declaración (L.T.)			Declaración (L.T.)		
Intervención			Intervención		
Otra			Otra	Obras	Corto

CALIFICACION ELEMENTO

Interes Local

FOTOGRAFIA

DESCRIPCION

Iglesia de una nave, popular. Cabecera cuadrada con canes bastos románicos, popular (s. XIII). Espadaña a los pies de la nave, con dos huecos para campanario. Pórtico popular adosado en lateral. Sillería y mampostería.

OBSERVACIONES Y RECOMENDACIONES

No se ha podido visitar el interior.

BIBLIOGRAFIA

FOTOGRAFIA

DESCRIPCION

Casona de planta rectangular. Dos plantas. Está dividida en dos viviendas en la actualidad.

Fachada con arco de medio punto, cerrada en parte y dos escudos.

Alero con grandes canes labrados de madera.

Sillería y mampostería y adobe en parte enfoscada y encalada.

OBSERVACIONES Y RECOMENDACIONES

BIBLIOGRAFIA

ELEMENTO	Nº Municipio	Nº Población y Sector	UTM	o Lambert	Nº Ficha
	169	16	X 618	Y 927	1584

IDENTIFICACION Y LOCALIZACION

Denominación	Iglesia San Andrés
Municipio	Medina de Pomar
Población	Torres de Medina
Localización	En plaza. de la Fuente en centro del núcleo

Referenciación catastral hoja manzana parcela

ACCESIBILIDAD

Acceso asfaltado, vehiculo ordinario	Nº Km
Acceso no asfaltado, vehiculo ordinario	00
Acceso no asfaltado, vehiculo todo terreno	
Acceso no asfaltado, a pie	

TIPOLOGIA ENTORNO

	Tipo
Parcial	
Predominante	Rural
Total	

ENTORNO ELEMENTO

PERCEPCION VISUAL	Grado de interes	CALIDAD AMBIENTAL	Grado de interes
Extensión amplia		Extensión amplia	
Extensión media		Extensión media	Apreciable
Extensión escasa	Apreciable	Extensión escasa	Escaso

TIPOLOGIA ELEMENTO

Anonimo o popular	<input type="checkbox"/>
Formal o culto	<input checked="" type="checkbox"/>
Organización simple	<input checked="" type="checkbox"/>
Organización compleja	<input type="checkbox"/>

UNIDADES PARCIALES CATALOGADAS

Nº Ficha	Denominación

CLASIFICACION HISTORICA ELEMENTO

Siglo o Etapa Historica	Estilo arquitectonico
XVI	Gótico de transición
XV	Gótico
Indeterminado	Popular
XVIII	Barroco

PROPIEDAD

Religiosa

USO ACTUAL

Religioso

CONSERVACION GLOBAL

Estado	Ambito
Deficiente	Puntual
Bien	General

PROTECCION JURIDICA EXISTENTE ELEMENTO

	Tipo	Fase	Fecha aprobación
Ley suelo	P.G.		
	N.S.		
	D.S.		
	P.E.		
	Otra		
Ley tesoro	C.H.A.		
	M.H.A.		
	Otra		
Otra			

PROPUESTA ACTUACION

ENTORNO	Tipo	Plazo	ELEMENTO	Tipo	Plazo
Ordenación (L.S.)	N.S.	Corto	Ordenación (L.S.)		
Declaración (L.T.)			Declaración (L.T.)		
Intervención			Intervención		
Otra			Otra	Obras	Medio

CALIFICACION ELEMENTO

Interes Local

FOTOGRAFIA

DESCRIPCION

Iglesia de una nave principal y añadido con capillas u otra nave. Planta rectangular. Pórtico adosado en lateral sobre dos columnas toscanas. Bajo él, portada con arco de medio punto. Torre a los pies, dos arcos para campanario en cada fachada (s. XVIII).

Sillería y mampostería.

OBSERVACIONES Y RECOMENDACIONES

No se ha podido visitar el interior.

BIBLIOGRAFIA

ELEMENTO	Nº Municipio	Nº Población y Sector	UTM	o Lambert	Nº Ficha
	869	16	X 618	Y 927	1585

IDENTIFICACION Y LOCALIZACION

Denominación Ermita Ntra. Sra. de Torres
Municipio Medina de Pomar
Población Torres de Medina
Localización En ladera a 200 m. del núcleo

Referenciación catastral hoja manzana parcela

ACCESIBILIDAD

Acceso asfaltado, vehiculo ordinario
Acceso no asfaltado, vehiculo ordinario
Acceso no asfaltado, vehiculo todo terreno
Acceso no asfaltado, a pie

Nº Km

01

TIPOLOGIA ENTORNO

Parcial
Predominante
Total

Tipo

Rural
Medio Físico

ENTORNO ELEMENTO

PERCEPCION VISUAL

Grado de interes

Extensión amplia
Extensión media
Extensión escasa

Apreciable

CALIDAD AMBIENTAL

Grado de interes

Extensión amplia
Extensión media
Extensión escasa

Apreciable

TIPOLOGIA ELEMENTO

Anonimo o popular
Formal o culto
Organización simple
Organización compleja

UNIDADES PARCIALES CATALOGADAS

Nº Ficha Denominación

CLASIFICACION HISTORICA ELEMENTO

Siglo o Etapa Historica Estilo arquitectonico

XIII	Románico popular
Indeterminado	Popular
XVII-XVIII	Barroco

PROPIEDAD

Religioso

USO ACTUAL

Religioso

CONSERVACION GLOBAL

Estado	Ambito
Deficiente	General

PROTECCION JURIDICA EXISTENTE ELEMENTO

	Tipo	Fase	Fecha aprobación
Ley suelo P.G.			
	N.S.		
	D.S.		
	P.E.		
Otra			
Ley tesoro C.H.A.			
	M.H.A.		
	Otra		
Otra			

PROPUESTA ACTUACION

ENTORNO	Tipo	Plazo	ELEMENTO	Tipo	Plazo
Ordenación (L.S.)	N.S.	Medio	Ordenación (L.S.)		
Declaración (L.T.)			Declaración (L.T.)		
Intervención			Intervención		
Otra			Otra	Obras	Curto

CALIFICACION ELEMENTO

 Interes Comarcal

FOTOGRAFIA

DESCRIPCION

Ermita de una nave, popular. Cabecera ábside semicircular, con canes bastos románico popular. Sacristía adosada en lateral. Espadaña a los pies, dos cuerpos de dos y un huecos para campanario respectivamente. Portada arco de medio punto y moldura con decoración de bolas. Cementerio adosado a sacristía y lateral de la nave. Sillería y mampostería enfoscada y encalada, en parte.

OBSERVACIONES Y RECOMENDACIONES

No se ha podido visitar el interior.

BIBLIOGRAFIA

ELEMENTO	Nº Municipio	Nº Población y Sector	UTM	o Lambert	Nº Ficha
	169	17	X 614	Y 923	1586

IDENTIFICACION Y LOCALIZACION

Denominación: Casona
Municipio: Medina de Pomar
Población: El Vado
Localización: Junto al Río y puente

Referenciación catastral: hoja [] manzana [] parcela []

ACCESIBILIDAD	Nº Km	TIPOLOGIA ENTORNO
Acceso asfaltado, vehiculo ordinario	00	Parcial
Acceso no asfaltado, vehiculo ordinario		Predominante
Acceso no asfaltado, vehiculo todo terreno		Total
Acceso no asfaltado, a pie		Tipo
		Medio Físico
		Rural

ENTORNO ELEMENTO	PERCEPCION VISUAL	Grado de interes	CALIDAD AMBIENTAL	Grado de interes
	Extensión amplia		Extensión amplia	
	Extensión media		Extensión media	Apreciable
	Extensión escasa	Apreciable	Extensión escasa	

TIPOLOGIA ELEMENTO	UNIDADES PARCIALES CATALOGADAS										
- Anónimo o popular <input type="checkbox"/> - Formal o culto <input checked="" type="checkbox"/> - Organización simple <input checked="" type="checkbox"/> - Organización compleja <input type="checkbox"/>	<table border="1"> <thead> <tr> <th>Nº Ficha</th> <th>Denominación</th> </tr> </thead> <tbody> <tr><td> </td><td> </td></tr> <tr><td> </td><td> </td></tr> <tr><td> </td><td> </td></tr> <tr><td> </td><td> </td></tr> </tbody> </table>	Nº Ficha	Denominación								
Nº Ficha	Denominación										

CLASIFICACION HISTORICA ELEMENTO

Siglo o Etapa Historica: XVIII / Indeterminado
Estilo arquitectonico: Barraco / Popular

PROPIEDAD	USO ACTUAL	CONSERVACION GLOBAL
Individual	Agrariopecuario Vacante	Estado: Deficiente / Ruina Ambito: Parcial / Parcial

PROTECCION JURIDICA EXISTENTE ELEMENTO

	Tipo	Fase	Fecha aprobación
Ley suelo	PG.		
	N.S.		
	D.S.		
	P.E.		
	Otra		
Ley tesoro	C.H.A.		
	M.H.A.		
	Otra		
Otra			

PROPUESTA ACTUACION	ENTORNO	ELEMENTO
	Tipo	Tipo
	Plazo	Plazo
Ordenación (L.S.)	N.S.	Medio
Declaración (L.T.)		
Intervención		
Otra		Obras / Urgente

CALIFICACION ELEMENTO Interes: Local

FOTOGRAFIA

DESCRIPCION

Casona planta en "L", tres alturas, con huecos apuntados.
Tejado a cuatro aguas. Sillería y mampostería. Edificio casi abandonado y en muy mal estado.

OBSERVACIONES Y RECOMENDACIONES

BIBLIOGRAFIA

ELEMENTO	Nº Municipio	Nº Población y Sector	UTM	o Lambert	Nº Ficha
	169	17	X 614	Y 923	1587

IDENTIFICACION Y LOCALIZACION

Denominación: Puente
Municipio: Medina de Pomar
Población: El Vado
Localización: Junto al núcleo, en la carretera

Referenciación catastral: hoja manzana parcela

ACCESIBILIDAD	Acceso asfaltado, vehiculo ordinario	Nº Km	TIPOLOGIA ENTORNO	
	Acceso no asfaltado, vehiculo ordinario	00		Parcial
	Acceso no asfaltado, vehiculo todo terreno	<input type="text"/>		Predominante
	Acceso no asfaltado, a pie	<input type="text"/>		Total

Tipo: Rural

ENTORNO ELEMENTO		CALIDAD AMBIENTAL	
PERCEPCION VISUAL	Grado de interes	Grado de interes	
Extensión amplia	<input type="text"/>	Extensión amplia	<input type="text"/>
Extensión media	<input type="text"/>	Extensión media	<u>Apreciable</u>
Extensión escasa	<u>Apreciable</u>	Extensión escasa	<input type="text"/>

TIPOLOGIA ELEMENTO	Anonimo o popular	<input type="checkbox"/>	UNIDADES PARCIALES CATALOGADAS	
	Formal o culto	<input checked="" type="checkbox"/>		Nº Ficha
	Organización simple	<input type="checkbox"/>		Denominación
	Organización compleja	<input checked="" type="checkbox"/>		<input type="text"/>

CLASIFICACION HISTORICA ELEMENTO

Siglo o Etapa Historica: XV Estilo arquitectonico: Gótico
XVII-XVIII Barroco

PROPIEDAD	USO ACTUAL	CONSERVACION GLOBAL
<u>Provincial</u>	<u>Viario</u>	Estado: <u>Bien</u> Ambito: <u>General</u>
<input type="text"/>	<input type="text"/>	<u>Deficiente</u> <u>Puntual</u>

PROTECCION JURIDICA EXISTENTE ELEMENTO

	Tipo	Fase	Fecha aprobación
Ley suelo P.G.	<input type="text"/>	<input type="text"/>	<input type="text"/>
	<input type="text"/>	<input type="text"/>	<input type="text"/>
	<input type="text"/>	<input type="text"/>	<input type="text"/>
	<input type="text"/>	<input type="text"/>	<input type="text"/>
	<input type="text"/>	<input type="text"/>	<input type="text"/>
Ley tesoro C.H.A.	<input type="text"/>	<input type="text"/>	<input type="text"/>
	<input type="text"/>	<input type="text"/>	<input type="text"/>
	<input type="text"/>	<input type="text"/>	<input type="text"/>
Otra	<input type="text"/>	<input type="text"/>	<input type="text"/>

PROPUESTA ACTUACION		ELEMENTO	
ENTORNO	Tipo	Plazo	Tipo
Ordenación (L.S.)	<u>N.S.</u>	<u>Urgente</u>	Ordenación (L.S.)
Declaración (L.T.)	<input type="text"/>	<input type="text"/>	Declaración (L.T.)
Intervención	<input type="text"/>	<input type="text"/>	Intervención
Otra	<input type="text"/>	<input type="text"/>	<u>Obras</u> <u>medio</u>

CALIFICACION ELEMENTO Interes: Provincial

FOTOGRAFIA

DESCRIPCION

Puente cuatro ojos, arcos apuntados ligeramente, con uno de medio punto. Tajamares en pico a ambos lados, con sombreretes, tanto aguas arriba como aguas abajo. Perfil ligeramente alomado. Pretil. Sillería.

OBSERVACIONES Y RECOMENDACIONES

BIBLIOGRAFIA

ELEMENTO	Nº Municipio	Nº Población y Sector	UTM	o Lambert	Nº Ficha
	169	18	X 617	Y 924	1588

IDENTIFICACION Y LOCALIZACION

Denominación Iglesia San Juan Evangelista
Municipio Medina de Pomar
Población Villacomparada de Medina
Localización En borde del núcleo

Referenciación catastral hoja manzana parcela

ACCESIBILIDAD

Acceso asfaltado, vehiculo ordinario
Acceso no asfaltado, vehiculo ordinario
Acceso no asfaltado, vehiculo todo terreno
Acceso no asfaltado, a pie

Nº Km

00

TIPOLOGIA ENTORNO

Parcial
Predominante
Total

Tipo

Rural

ENTORNO ELEMENTO
PERCEPCION VISUAL

Grado de interes

Extensión amplia
Extensión media
Extensión escasa **Apreciable**

CALIDAD AMBIENTAL

Grado de interes

Extensión amplia
Extensión media
Extensión escasa **Escaso**

TIPOLOGIA ELEMENTO

Anonimo o popular
Formal o culto
Organización simple
Organización compleja

UNIDADES PARCIALES CATALOGADAS

Nº Ficha Denominación

CLASIFICACION HISTORICA ELEMENTO

Siglo o Etapa Historica Estilo arquitectonico

Indeterminado	Popular
XVII-XVIII	Barroco
XIV	Gótico primitivo

PROPIEDAD

Religioso

USO ACTUAL

Religioso

CONSERVACION GLOBAL

Estado	Ambito
Bien	General

PROTECCION JURIDICA EXISTENTE ELEMENTO

	Tipo	Fase	Fecha aprobación
Ley suelo	P.G.		
	N.S.		
	D.S.		
	P.E.		
	Otra		
Ley tesoro	C.H.A.		
	M.H.A.		
	Otra		
Otra			

PROPUESTA ACTUACION
ENTORNO

	Tipo	Plazo
Ordenación (L.S.)	N.S.	Corto
Declaración (L.T.)		
Intervención		
Otra		

ELEMENTO

	Tipo	Plazo
Ordenación (L.S.)		
Declaración (L.T.)		
Intervención		
Otra	Mantenimiento	Periódico

CALIFICACION ELEMENTO

 Interes Local

FOTOGRAFIA

DESCRIPCION

Iglesia de una nave popular, con añadido popular en lateral. Espadaña a los pies con dos huecos para campanario popular (s. XIV). Portada a los pies de la espadaña apuntada tres arquivoltas, con puerta de clavos (s. XIV). Capilla adosada en lateral con cementerio adosado a ella y a nave. Sillería y mampostería enfoscada.

OBSERVACIONES Y RECOMENDACIONES

No se ha podido visitar el interior.

BIBLIOGRAFIA

- Cruz, Fray Valentín de la "Burgos. Guía completa de las tierras del Cid" Diputación provincial de Burgos, 1975.

CONJUNTO	Nº Municipio	Nº Poblacion y Sector	UTM	o Lambert	Nº Ficha
	169	19 1	X 623	Y 930	1589

IDENTIFICACION Y LOCALIZACION

Denominación	Conjunto urbano
Municipio	Medina de Pomar
Población	Villamor
Sector o Barrio	
Espacio	

ACCESIBILIDAD

Acceso asfaltado, vehiculo ordinario	Nº Km
Acceso no asfaltado, vehiculo ordinario	00
Acceso no asfaltado, vehiculo todo terreno	
Acceso no asfaltado, a pie	

TIPOLOGIA CONJUNTO

CARACTER		AGRUPACION	
Urbano	<input type="checkbox"/>	Concentrada	<input type="checkbox"/>
Rural	<input checked="" type="checkbox"/>	Dispersa	<input type="checkbox"/>
Mixto	<input type="checkbox"/>		

ENTORNO CONJUNTO

	MEDIO FISICO (Grado de interes)		MEDIO EDIFICADO (Grado de interes)	
	Calidad visual	Calidad ambiental	Calidad visual	Calidad ambiental
Extensión amplia		Destacado		
Extensión media				
Extensión escasa	Apreciable			

CARACTERISTICAS ESTRUCTURALES CALIFICACION PARCIAL

TRAZADO		FUNCION		EDIFICACION	
Tipo	Grado de pervivencia	Tipo	Grado de pervivencia	Tipo	Grado de pervivencia
Medieval	Parcial	Agrícola	Parcial	Popular	Parcial
Barroco	"	Ganadera	Restos	Contemporanea	Apreciable
		Residencial	Parcial		

CARACTERISTICAS ESPACIALES

CALIFICACION PARCIAL		CALIFICACION PARCIAL		Interes <input type="checkbox"/> Local	
Tipo Espacios	Nº con ficha	Nº sin ficha	Tipo Espacios	Nº con ficha	Nº sin ficha
Calles o tramos		1	Eras		1
Campas o atrio		1	Otras		1
Campas romería		1			
Juegos, recreo		1			

CARACTERISTICAS EDIFICACION

CALIFICACION PARCIAL		CALIFICACION PARCIAL		Interes <input type="checkbox"/> Local	
	Nº con ficha	Nº sin ficha		Nº con ficha	Nº sin ficha
Religiosa		1			
Agropecuaria		1			
Otras		2			

PROTECCION JURIDICA EXISTENTE CONJUNTO

	Tipo	Fase	Fecha aprobacion
Ley suelo	P.G.		
	N.S.		
	D.S.		
	P.E.		
	Otra		
Ley tesoro	C.H.A.		
	M.H.A.		
	Otra		
Otra			

PROPUESTA ACTUACION

ENTORNO	Tipo	Plazo	CONJUNTO	Tipo	Plazo
Ordenación (L.S.)	N.S.	Urgente	Ordenación (L.S.)	N.S.	Urgente
Declaración (L.T.)			Declaración (L.T.)		
Intervención			Intervención		
Otra			Otra		

CALIFICACION CONJUNTO

Interes Global	<input type="checkbox"/> Comarcal
----------------	-----------------------------------

FOTOGRAFIA

DESCRIPCION

Pequeño núcleo, situado en cruce de carreteras. Se estructura en torno a ellas, con planta en forma de "T". El río corre paralelo a la principal de ellas, con juego de bolos y molino. Iglesia junto a la carretera, con campa como atrio. Tipología constructiva con mampostería y sillería y balcones de madera o galerías.

OBSERVACIONES Y RECOMENDACIONES

BIBLIOGRAFIA

ELEMENTO	Nº Municipio	Nº Población y Sector	UTM	o Lambert	Nº Ficha
	169	20	X 623	Y 928	1590

IDENTIFICACION Y LOCALIZACION

Denominación: Iglesia Parroquial
Municipio: Medina de Pomar
Población: Villanueva de Rosales
Localización: Borde del núcleo

Referenciación catastral: hoja [] manzana [] parcela []

ACCESIBILIDAD

Acceso asfaltado, vehiculo ordinario []
Acceso no asfaltado, vehiculo ordinario [03]
Acceso no asfaltado, vehiculo todo terreno []
Acceso no asfaltado, a pie []

TIPOLOGIA ENTORNO

Tipo: [Rural]
Parcial []
Predominante []
Total []

ENTORNO ELEMENTO

PERCEPCION VISUAL Grado de interes
Extensión amplia []
Extensión media []
Extensión escasa [Escaso]

CALIDAD AMBIENTAL Grado de interes
Extensión amplia [Destacado]
Extensión media []
Extensión escasa []

TIPOLOGIA ELEMENTO

Anónimo o popular
Formal o culto
Organización simple
Organización compleja

UNIDADES PARCIALES CATALOGADAS

Nº Ficha	Denominación

CLASIFICACION HISTORICA ELEMENTO

Siglo o Etapa Historica: [XIV] Estilo arquitectonico: [Gótico primitivo]

Indeterminado	Popular
XIV	Gótico primitivo

PROPIEDAD

[Religiosa]
[]
[]

USO ACTUAL

[Vacante]
[]
[]

CONSERVACION GLOBAL

Estado: [Deficiente] Ambito: [Parcial]
[Ruina inminente] [Puntual]

PROTECCION JURIDICA EXISTENTE ELEMENTO

	Tipo	Fase	Fecha aprobación
Ley suelo	PG.	[]	[]
	N.S.	[]	[]
	D.S.	[]	[]
	P.E.	[]	[]
	Otra	[]	[]
Ley tesoro	C.H.A.	[]	[]
	M.H.A.	[]	[]
	Otra	[]	[]
Otra	[]	[]	[]

PROPUESTA ACTUACION

ENTORNO	Tipo	Plazo	ELEMENTO	Tipo	Plazo
Ordenación (L.S.)	N.S.	Medio	Ordenación (L.S.)	[]	[]
Declaración (L.T.)	[]	[]	Declaración (L.T.)	[]	[]
Intervención	[]	[]	Intervención	[]	[]
Otra	[]	[]	Otra	Obras	Corto

CALIFICACION ELEMENTO

Interes: [Local]

FOTOGRAFIA

DESCRIPCION

Iglesia de una nave, de planta rectangular. Tres tramos de la nave. Cabecera con bóveda sexpartita gótica (s. XIV). El resto son dos bóvedas de escayola, posteriores. Coro de madera a los pies. Pórtico adosado en lateral, con sacristía aneja, popular. Espadaña a los pies de la nave, dos huecos para campanario. Sillería y mampostería.

OBSERVACIONES Y RECOMENDACIONES

Abandonada y expoliada.

BIBLIOGRAFIA

ELEMENTO	Nº Municipio	Nº Población y Sector	UTM	Lambert	Nº Ficha
	169	21	X 624	Y 919	159

IDENTIFICACION Y LOCALIZACION

Denominación: Iglesia Parroquial
Municipio: Medina de Pomar
Población: Villaran
Localización: Pza. en centro del núcleo

Referenciación catastral: hoja [] manzana [] parcela []

ACCESIBILIDAD	Nº Km	TIPOLOGIA ENTORNO
Acceso asfaltado, vehiculo ordinario	[]	Parcial
Acceso no asfaltado, vehiculo ordinario	00	Predominante
Acceso no asfaltado, vehiculo todo terreno	[]	Total
Acceso no asfaltado, a pie	[]	Tipo: Rural

ENTORNO ELEMENTO	PERCEPCION VISUAL	Grado de interes	CALIDAD AMBIENTAL	Grado de interes
Extensión amplia	[]	[]	Extensión amplia	Destacado
Extensión media	[]	[]	Extensión media	[]
Extensión escasa	Apreciable	[]	Extensión escasa	[]

TIPOLOGIA ELEMENTO	UNIDADES PARCIALES CATALOGADAS
Anonimo o popular <input checked="" type="checkbox"/>	Nº Ficha Denominación
Formal o culto <input checked="" type="checkbox"/>	[] []
Organización simple <input checked="" type="checkbox"/>	[] []
Organización compleja <input type="checkbox"/>	[] []

CLASIFICACION HISTORICA ELEMENTO

Siglo o Etapa Historica: XII-XIII Estilo arquitectonico: Románico popular

Indeterminado Popular

PROPIEDAD	USO ACTUAL	CONSERVACION GLOBAL
Religioso	Religioso	Estado: Deficiente Ambito: Parcial
[]	[]	[]
[]	[]	[]

PROTECCION JURIDICA EXISTENTE ELEMENTO

	Tipo	Fase	Fecha aprobación
Ley suelo	P.G.	[]	[]
	N.S.	[]	[]
	D.S.	[]	[]
	P.E.	[]	[]
	Otra	[]	[]
Ley tesoro	C.H.A.	[]	[]
	M.H.A.	[]	[]
	Otra	[]	[]
Otra	[]	[]	[]

PROPUESTA ACTUACION	ENTORNO	ELEMENTO
Ordenación (L.S.)	Tipo: N.S. Plazo: Medio	Ordenación (L.S.)
Declaración (L.T.)	[] []	Declaración (L.T.)
Intervención	[] []	Intervención
Otra	[] []	Otra: Obras Carto

CALIFICACION ELEMENTO Interes: Comercial

FOTOGRAFIA

DESCRIPCION

Iglesia de una nave con partes románicas y crucero. Cabecera con ábside semicircular románico popular. Con arquería ciega al exterior (cuatro arcos). Portada románica, arquivolta taqueada medio punto, bajo pórtico popular apoyado en pies derechos. Torre a los pies de la nave, con dos huecos para campanario en fachada frontal, uno de ellos taqueado, popular. Sillería y mampostería, enfoscada en parte.

OBSERVACIONES Y RECOMENDACIONES

No se ha podido visitar el interior.

BIBLIOGRAFIA

CONJUNTO	Nº Municipio	Nº Poblacion y Sector	UTM	o Lambert	Nº Ficha
	169	22	X 625	Y 929	1592

IDENTIFICACION Y LOCALIZACION

Denominación	Conjunto de casas al otro lado de la carretera de la iglesia
Municipio	Medina de Pomar
Población	Villate
Sector o Barrio	
Espacio	En torno a la plaza

ACCESIBILIDAD

Acceso asfaltado, vehiculo ordinario	Nº Km
Acceso no asfaltado, vehiculo ordinario	00
Acceso no asfaltado, vehiculo todo terreno	
Acceso no asfaltado, a pie	

TIPOLOGIA CONJUNTO

CARACTER	AGRUPACION
Urbano	Concentrada <input type="checkbox"/>
Rural	Dispersa <input checked="" type="checkbox"/>
Mixto	

ENTORNO CONJUNTO

	MEDIO FISICO (Grado de interes)		MEDIO EDIFICADO (Grado de interes)	
	Calidad visual	Calidad ambiental	Calidad visual	Calidad ambiental
Extensión amplia		Apreciable		
Extensión media	Apreciable			
Extensión escasa			Apreciable	Escaso

CARACTERISTICAS ESTRUCTURALES
CALIFICACION PARCIAL

 Interes Local

TRAZADO		FUNCION		EDIFICACION	
Tipo	Grado de pervivencia	Tipo	Grado de pervivencia	Tipo	Grado de pervivencia
Medieval	Parcial	Agrícola	Parcial	Popular	Parcial
		Ganadera	Restos	Barroca	Apreciable
		Residencial	Parcial	Moderna	Apreciable

CARACTERISTICAS ESPACIALES
CALIFICACION PARCIAL

 Interes Local

Tipo Espacios		Nº con ficha	Nº sin ficha	Tipo Espacios		Nº con ficha	Nº sin ficha
Plazas			1				
Eras			1				

CARACTERISTICAS EDIFICACION
CALIFICACION PARCIAL

 Interes Local

Tipo Espacios		Nº con ficha	Nº sin ficha	Tipo Espacios		Nº con ficha	Nº sin ficha
Residencial doméstica			6				
Agropecuaria			1				

PROTECCION JURIDICA EXISTENTE CONJUNTO

	Tipo	Fase	Fecha aprobacion
Ley suelo	PG.		
	N.S.		
	D.S.		
	P.E.		
	Otra		
Ley tesoro	C.H.A.		
	M.H.A.		
	Otra		
Otra			

PROPUESTA ACTUACION

ENTORNO	Tipo	Plazo	CONJUNTO	Tipo	Plazo
Ordenación (L.S.)	N.S.	Urgente	Ordenación (L.S.)	N.S.	urgente
Declaración (L.T.)			Declaración (L.T.)		
Intervención			Intervención		
Otra			Otra		

CALIFICACION CONJUNTO

 Interes Global Comarcal

FOTOGRAFIA

DESCRIPCION

- Es una parte del núcleo, la mejor conservada, con espacio o plaza que lo estructura y al cual dan casi todas las edificaciones. Tipología constructiva con uso de la mampostería y sillería y balcones de madera. Edificios auxiliares, en algún caso, con estructura de madera vista y adobe. Una casa con arco rebajado y ventanas recercadas.

OBSERVACIONES Y RECOMENDACIONES

Citada documentalmente en el año 862.

BIBLIOGRAFIA

- López Mata, T. "Geografía del Condado de Castilla a la muerte de Fernán González" C.S.I.C. 1957.

ELEMENTO	Nº Municipio	Nº Población y Sector	UTM	o Lambert	Nº Ficha
	269	22	X 625	Y 929	1593

IDENTIFICACION Y LOCALIZACION

Denominación	Iglesia San Salvador
Municipio	Medina de Pomar
Población	Villate
Localización	C) junto a juegos de bolos

Referenciación catastral hoja manzana parcela

ACCESIBILIDAD

Acceso asfaltado, vehiculo ordinario	Nº Km
Acceso no asfaltado, vehiculo ordinario	00
Acceso no asfaltado, vehiculo todo terreno	
Acceso no asfaltado, a pie	

TIPOLOGIA ENTORNO

	Tipo
Parcial	
Predominante	Rural
Total	

ENTORNO ELEMENTO

PERCEPCION VISUAL	Grado de interes	CALIDAD AMBIENTAL	Grado de interes
Extensión amplia		Extensión amplia	Apreciable
Extensión media		Extensión media	
Extensión escasa	Apreciable	Extensión escasa	

TIPOLOGIA ELEMENTO

Anonimo o popular
 Formal o culto
 Organización simple
 Organización compleja

UNIDADES PARCIALES CATALOGADAS

Nº Ficha	Denominación

CLASIFICACION HISTORICA ELEMENTO

Siglo o Etapa Historica	Estilo arquitectonico
XVIII	Barraco
Indeterminado	Popular

PROPIEDAD

Religiosa

USO ACTUAL

Religioso

CONSERVACION GLOBAL

Estado	Ambito
Deficiente	Parcial

PROTECCION JURIDICA EXISTENTE ELEMENTO

	Tipo	Fase	Fecha aprobación
Ley suelo	P.G.		
	N.S.		
	D.S.		
	P.E.		
	Otra		
Ley tesoro	C.H.A.		
	M.H.A.		
	Otra		
Otra			

PROPUESTA ACTUACION

ENTORNO	Tipo	Plazo	ELEMENTO	Tipo	Plazo
Ordenación (L.S.)	N.S.	Medio	Ordenación (L.S.)		
Declaración (L.T.)			Declaración (L.T.)		
Intervención			Intervención		
Otra			Otra	Obras	Medio

CALIFICACION ELEMENTO

Interes Local

FOTOGRAFIA

DESCRIPCION

Iglesia de una nave (s. XVIII). Planta rectangular. Espadaña a los pies de la nave, dos huecos para campanario, popular. Pórtico junto a ella, adosado en lateral de la nave, con varios canes derechos de madera y sacristía adosada a ella, popular. Sillería y mampostería, puntualmente encalada.

OBSERVACIONES Y RECOMENDACIONES

No se ha podido visitar el interior.

BIBLIOGRAFIA

CONJUNTO	Nº Municipio	Nº Poblacion y Sector	UTM	o Lambert	Nº Ficha
	169	23 1	X 929	Y 620	1594

IDENTIFICACION Y LOCALIZACION

Denominación	Conjunto urbano
Municipio	Medina de Pomar
Población	Villatomil
Sector o Barrio	
Espacio	

ACCESIBILIDAD

Acceso asfaltado, vehiculo ordinario	Nº Km
Acceso no asfaltado, vehiculo ordinario	00
Acceso no asfaltado, vehiculo todo terreno	
Acceso no asfaltado, a pie	

TIPOLOGIA CONJUNTO

CARACTER	AGRUPACION
Urbano	Concentrada
Rural	Dispersa
Mixto	

ENTORNO CONJUNTO

	MEDIO FISICO (Grado de interes)		MEDIO EDIFICADO (Grado de interes)	
	Calidad visual	Calidad ambiental	Calidad visual	Calidad ambiental
	Extensión amplia	Destacado		
	Extensión media	Apreciable		
Extensión escasa				

CARACTERISTICAS ESTRUCTURALES

TRAZADO	FUNCION
Tipo	Grado de pervivencia
Medieval	Parcial

CALIFICACION PARCIAL

Tipo	Grado de pervivencia
Agrícola	Parcial
Ganadera	Apreciable
Residencial	Parcial

Interes

Local

EDIFICACION

Tipo	Grado de pervivencia
Popular	Parcial
Medieval	Restos
Barroco	"
Moderna	"

CARACTERISTICAS ESPACIALES

Tipo Espacios	CALIFICACION PARCIAL
	Nº con ficha / Nº sin ficha
Calles o tramos	5
Plazas	1
Campas o atrio	1
Campas romeria	1

CALIFICACION PARCIAL

Tipo Espacios	CALIFICACION PARCIAL
	Nº con ficha / Nº sin ficha
Espacios arbolados	1
Juegos, recreo	1
Fuente, abrevadero, lavadero	1
Eras	1

Interes

Local

CARACTERISTICAS EDIFICACION

Tipo	CALIFICACION PARCIAL
	Nº con ficha / Nº sin ficha
Religiosa	1
Cultural o docente	1
Residencial doméstica	17

CALIFICACION PARCIAL

Tipo	CALIFICACION PARCIAL
	Nº con ficha / Nº sin ficha

Interes

Local

PROTECCION JURIDICA EXISTENTE CONJUNTO

	Tipo	Fase	Fecha aprobacion
Ley suelo	PG.		
	N.S.		
	D.S.		
	P.E.		
	Otra		
Ley tesoro	C.H.A.		
	M.H.A.		
	Otra		
Otra			

PROPUESTA ACTUACION

ENTORNO	Tipo	Plazo	CONJUNTO	Tipo	Plazo
Ordenación (L.S.)	N.S.	Urgente	Ordenación (L.S.)	N.S.	Urgente
Declaración (L.T.)			Declaración (L.T.)		
Intervención			Intervención		
Otra			Otra		

CALIFICACION CONJUNTO

Interes Global

Comarcal

FOTOGRAFIA

DESCRIPCION

Núcleo de tamaño pequeño. Adaptado a la ladera del cerro. Estructura viaria con pequeñas calles, semiortogonales. En borde del núcleo, iglesia con atrio como balcón de vistas sobre el paisaje y junto a él, juego de bolos. Pequeño espacio con fuente-abrevadero. Tipología constructiva con uso de mampostería y sillería. Balcones de madera, algunos de dos alturas. Edificios auxiliares en algunas casas, con estructura de madera vista, adobe o mampostería. Una casa fechada en 1938. Una casa blasonada. Río en la parte baja, con campa y gran arboleda.

OBSERVACIONES Y RECOMENDACIONES

BIBLIOGRAFIA

ELEMENTO	Nº Municipio	Nº Población y Sector	UTM	o Lambert	Nº Ficha
	169	24	X 622	Y 929	1595

IDENTIFICACION Y LOCALIZACION

Denominación: Ermita Sta. Isabel
Municipio: Medina de Pomar
Población: Villota
Localización: En cerro, aislada

Referenciación catastral: hoja [] manzana [] parcela []

ACCESIBILIDAD	Nº Km	TIPOLOGIA ENTORNO
Acceso asfaltado, vehiculo ordinario	[]	Parcial
Acceso no asfaltado, vehiculo ordinario	02	Predominante
Acceso no asfaltado, vehiculo todo terreno	[]	Total
Acceso no asfaltado, a pie	[]	Tipo
		Medio Físico

ENTORNO ELEMENTO	PERCEPCION VISUAL	Grado de interes	CALIDAD AMBIENTAL	Grado de interes
Extensión amplia	Extensión amplia	Apreciable	Extensión amplia	Destacado
Extensión media	Extensión media	[]	Extensión media	[]
Extensión escasa	Extensión escasa	[]	Extensión escasa	[]

TIPOLOGIA ELEMENTO	UNIDADES PARCIALES CATALOGADAS
Anónimo o popular <input checked="" type="checkbox"/>	Nº Ficha
Formal o culto <input checked="" type="checkbox"/>	Denominación
Organización simple <input checked="" type="checkbox"/>	[]
Organización compleja <input type="checkbox"/>	[]

CLASIFICACION HISTORICA ELEMENTO

Siglo o Etapa Historica: XVIII Estilo arquitectonico: Barraco

Indeterminado Popular

PROPIEDAD	USO ACTUAL	CONSERVACION GLOBAL
Religiosa	Religiosa	Estado
[]	[]	Bien
[]	[]	Deficiente
[]	[]	Ambito
[]	[]	General
[]	[]	Puntual

PROTECCION JURIDICA EXISTENTE ELEMENTO

	Tipo	Fase	Fecha aprobación
Ley suelo	R.G.	[]	[]
	N.S.	[]	[]
	D.S.	[]	[]
	P.E.	[]	[]
	Otra	[]	[]
Ley tesoro	C.H.A.	[]	[]
	M.H.A.	[]	[]
	Otra	[]	[]
Otra	[]	[]	[]

PROPUESTA ACTUACION	ENTORNO	ELEMENTO
Ordenación (L.S.)	Tipo	Tipo
Declaración (L.T.)	N.S.	Ordenación (L.S.)
Intervención	Plazo	Declaración (L.T.)
Otra	Corto	Intervención
		Otra
		Obras
		Medio

CALIFICACION ELEMENTO Interes: Local

FOTOGRAFIA

DESCRIPCION

Ermita de una nave, popular. Con añadido en lateral, casa (s. XVIII) popular, con canes y ventanas en aspillera. Cabecera de la nave con ábside poligonal, barroco (s. XVIII). Espadaña a los pies, dos cuerpos, con un hueco para campanario cada uno. Bajo ella, óculo y puerta con arco de medio punto. Sillería y mampostería, enfoscada en parte. Se sitúa en cerro, desde el cual se domina el valle.

OBSERVACIONES Y RECOMENDACIONES

No se ha podido visitar el interior.

BIBLIOGRAFIA

ELEMENTO	Nº Municipio	Nº Población y Sector	UTM	o Lambert	Nº Ficha
	169	24	X 622	Y 929	1596

IDENTIFICACION Y LOCALIZACION

Denominación Iglesia Parroquial
Municipio Medina de Pomar
Población Villota
Localización En núcleo

Referenciación catastral hoja manzana parcela

ACCESIBILIDAD

Acceso asfaltado, vehiculo ordinario
Acceso no asfaltado, vehiculo ordinario
Acceso no asfaltado, vehiculo todo terreno
Acceso no asfaltado, a pie

Nº Km

02

TIPOLOGIA ENTORNO

Parcial
Predominante Rural
Total

ENTORNO ELEMENTO

PERCEPCION VISUAL Grado de interes

Extensión amplia
Extensión media
Extensión escasa Apreciable

CALIDAD AMBIENTAL Grado de interes

Extensión amplia
Extensión media Apreciable
Extensión escasa

TIPOLOGIA ELEMENTO

Anonimo o popular
Formal o culto
Organización simple
Organización compleja

UNIDADES PARCIALES CATALOGADAS

Nº Ficha	Denominación

CLASIFICACION HISTORICA ELEMENTO

Siglo o Etapa Historica Estilo arquitectonico

Indeterminado	Popular
XVIII	Barroco

PROPIEDAD

Religiosa

USO ACTUAL

Agropecuario

CONSERVACION GLOBAL

Estado	Ambito
Deficiente	Parcial

PROTECCION JURIDICA EXISTENTE ELEMENTO

	Tipo	Fase	Fecha aprobación
Ley suelo	PG.		
	N.S.		
	D.S.		
	P.E.		
	Otra		
Ley tesoro	C.H.A.		
	M.H.A.		
	Otra		
Otra			

PROPUESTA ACTUACION

ENTORNO	Tipo	Plazo
Ordenación (L.S.)	N.S.	Corto
Declaración (L.T.)		
Intervención		
Otra		

ELEMENTO	Tipo	Plazo
Ordenación (L.S.)		
Declaración (L.T.)		
Intervención		
Otra	Obras	Medio

CALIFICACION ELEMENTO

Interes Local

FOTOGRAFIA

DESCRIPCION

Iglesia de una nave, popular, con añadidos populares en lateral y a la cabecera. Pórtico en lateral, apoyado en dos muros y un pie derecho de madera. Espadaña a los pies de la nave. Dos huecos para campanario (s. XVIII), con escalera aneja, de un tramo, para su acceso. Sillería y mampostería. Situada en finca de propiedad particular.

OBSERVACIONES Y RECOMENDACIONES

No se ha podido visitar el interior.

BIBLIOGRAFIA

CONJUNTO	Nº Municipio	Nº Poblacion	y Sector	UTM	o Lambert	Nº Ficha
	170	1	1	X 554	Y 867	1597

IDENTIFICACION Y LOCALIZACION

Denominación	Casco antiguo
Municipio	Melgar de Fernamental
Población	" "
Sector o Barrio	
Espacio	

ACCESIBILIDAD

Acceso asfaltado, vehiculo ordinario	Nº Km
Acceso no asfaltado, vehiculo ordinario	00
Acceso no asfaltado, vehiculo todo terreno	
Acceso no asfaltado, a pie	

TIPOLOGIA CONJUNTO

CARACTER	AGRUPACION
Urbano <input type="checkbox"/>	Concentrada <input type="checkbox"/>
Rural <input type="checkbox"/>	Dispersa <input type="checkbox"/>
Mixto <input checked="" type="checkbox"/>	

ENTORNO CONJUNTO

	MEDIO FISICO (Grado de interes)		MEDIO EDIFICADO (Grado de interes)	
	Calidad visual	Calidad ambiental	Calidad visual	Calidad ambiental
Extensión amplia				
Extensión media				
Extensión escasa	Escaso	Escaso	Escaso	Sin interés

CARACTERISTICAS ESTRUCTURALES

TRAZADO	Grado de pervivencia
Tipo	
Medieval	Apreciable
Renacentista	Restos
Barroca	"

CALIFICACION PARCIAL

FUNCION	Grado de pervivencia
Tipo	
Agrícola	Restos
Comercial	Apreciable
Residencial	Parcial

 Interes Comarcal

EDIFICACION	Grado de pervivencia
Tipo	
Popular	Parcial
Medieval	Restos
Moderna	Apreciable

CARACTERISTICAS ESPACIALES

Tipo Espacios	Nº con ficha	Nº sin ficha
Calles o tramos		6
Plaza Mayor o espectáculos		1
Otras plazas		5
Campas o atrio		1

CALIFICACION PARCIAL

Tipo Espacios	Nº con ficha	Nº sin ficha
Parques, jardines		1
Eras		1
Otros		1

 Interes Local
CARACTERISTICAS EDIFICACION

	Nº con ficha	Nº sin ficha
Religiosa	1	1
Conventual o monastica		1
Cultural o docente		1
Institucional o representativa	1	

CALIFICACION PARCIAL

	Nº con ficha	Nº sin ficha
Residencial palacial	1	2
Residencial doméstica	2	43
Comercial		1

 Interes Comarcal
PROTECCION JURIDICA EXISTENTE CONJUNTO

	Tipo	Fase	Fecha aprobacion
Ley suelo	P.G.		
	N.S.		
	D.S.		
	P.E.		
	Otra		
Ley tesoro	C.H.A.		
	M.H.A.		
	Otra		
Otra			

PROPUESTA ACTUACION

ENTORNO	Tipo	Plazo	CONJUNTO	Tipo	Plazo
Ordenación (L.S.)	N.S.	Urgente	Ordenación (L.S.)	N.S.	Muy urgente
Declaración (L.T.)			Declaración (L.T.)		
Intervención			Intervención		
Otra			Otra		

CALIFICACION CONJUNTO

 Interes Global Comarcal

FOTOGRAFIA

DESCRIPCION

Núcleo de tamaño grande con casco antiguo de trazado medieval muy modificado en distintas épocas. Espacios más importantes son la Plaza Mayor, con algunos tramos porticados, con renovación abundante, en ella se sitúa el Ayuntamiento y es el espacio más urbano del casco. Otro importante espacio es la plaza a la que dá la cabecera de la iglesia parroquial, de tipología constructiva rural, espacio marginal del núcleo. Hay además otras distintas plazas o pequeños espacios urbanos pero que tienen menos importancia. Hay una fuerte renovación en época reciente.

Tipología constructiva muy variada con restos populares de tradición medieval, algunas casonas renacentistas y barrocas y numerosos edificios del siglo XIX, principios del siglo de carácter civil.

OBSERVACIONES Y RECOMENDACIONES

Se cita documentalmente en 1076.

BIBLIOGRAFIA

- Clemente de Diego, Millán "Andando por el camino de Santiago" C.S.I.C.
- Cruz, Fray Valentín de la "Burgos. Guía completa de las Tierras del Cid". Diputación Provincial de Burgos, 1975.
- Huidobro Serna, Luciano "Melgar de Fernamental" 1974.
- López Mata, T. "Geografía del Condado de Castilla a la muerte de Fernán González" C.S.I.C. 1957.

ELEMENTO	Nº Municipio	Nº Población y Sector	UTM. o Lambert	Nº Ficha
	170	1 1	X 554 Y 867	1598

IDENTIFICACION Y LOCALIZACION

Denominación Ayuntamiento
Municipio Melgar de Fernamental
Población " "
Localización Pza. De España

Referenciación catastral hoja manzana parcela

ACCESIBILIDAD

Acceso asfaltado, vehiculo ordinario
Acceso no asfaltado, vehiculo ordinario
Acceso no asfaltado, vehiculo todo terreno
Acceso no asfaltado, a pie

Nº Km
00

TIPOLOGIA ENTORNO

Parcial
Predominante
Total

Tipo
Urbano

ENTORNO ELEMENTO

PERCEPCION VISUAL Grado de interes
Extensión amplia
Extensión media
Extensión escasa

Apreciable

CALIDAD AMBIENTAL Grado de interes
Extensión amplia
Extensión media
Extensión escasa

Apreciable

TIPOLOGIA ELEMENTO

Anonimo o popular
Formal o culto
Organización simple
Organización compleja

UNIDADES PARCIALES CATALOGADAS

Nº Ficha Denominación

CLASIFICACION HISTORICA ELEMENTO

Siglo o Etapa Historica Estilo arquitectonico

XVI	Renacentista
XX	Popular

PROPIEDAD

Municipal

USO ACTUAL

Publico oficinas

CONSERVACION GLOBAL

Estado Ambito
Bien General

PROTECCION JURIDICA EXISTENTE ELEMENTO

	Tipo	Fase	Fecha aprobación
Ley suelo	PG.		
	N.S.		
	D.S.		
	P.E.		
	Otra		
Ley tesoro	C.H.A.		
	M.H.A.		
	Otra		
Otra			

PROPUESTA ACTUACION

ENTORNO Tipo Plazo
Ordenación (L.S.) N.S. Urgente
Declaración (L.T.)
Intervención
Otra

ELEMENTO Tipo Plazo
Ordenación (L.S.)
Declaración (L.T.)
Intervención
Otra Mantenimiento periódico

CALIFICACION ELEMENTO

Interes Comarcal

FOTOGRAFIA

DESCRIPCION

Antiguo palacio, con portada renacentista un arco trabajado con balcón sobre él, con figuras a los lados, escudo y pilastras a ambos lados. Dos alturas, planta rectangular. Sillería. El resto de los huecos son nuevos, muy modificado.

Fechado en 1573.

OBSERVACIONES Y RECOMENDACIONES

BIBLIOGRAFIA

- Cruz, Fray Valentín de la "Burgos. Guía completa de las tierras del Cid" Diputación Provincial de Burgos, 1975

ELEMENTO	Nº Municipio	Nº Población y Sector	UTM	o Lambert	Nº Ficha
	170	1 1	X 554	Y 867	1599

IDENTIFICACION Y LOCALIZACION

Denominación	Casa con soportal
Municipio	Melgar de Fernamental
Población	" "
Localización	C) San Antón 18

Referenciación catastral hoja manzana parcela

ACCESIBILIDAD

Acceso asfaltado, vehiculo ordinario	Nº Km
Acceso no asfaltado, vehiculo ordinario	00
Acceso no asfaltado, vehiculo todo terreno	
Acceso no asfaltado, a pie	

TIPOLOGIA ENTORNO

	Tipo
Parcial	Rural
Predominante	Urbano
Total	

ENTORNO ELEMENTO

PERCEPCION VISUAL	Grado de interes	CALIDAD AMBIENTAL	Grado de interes
Extensión amplia		Extensión amplia	
Extensión media		Extensión media	
Extensión escasa	Apreciable	Extensión escasa	Escaso

TIPOLOGIA ELEMENTO

Anonimo o popular	<input checked="" type="checkbox"/>
Formal o culto	<input type="checkbox"/>
Organización simple	<input type="checkbox"/>
Organización compleja	<input checked="" type="checkbox"/>

UNIDADES PARCIALES CATALOGADAS

Nº Ficha	Denominación

CLASIFICACION HISTORICA ELEMENTO

Siglo o Etapa Historica	Estilo arquitectonico
Indeterminado	Popular
XVII-XVIII	"

PROPIEDAD

Particular Colect.

USO ACTUAL

Vivienda

CONSERVACION GLOBAL

Estado	Ambito
Deficiente	Parcial

PROTECCION JURIDICA EXISTENTE ELEMENTO

	Tipo	Fase	Fecha aprobación
Ley suelo	PG.		
	N.S.		
	D.S.		
	P.E.		
	Otra		
Ley tesoro	C.H.A.		
	M.H.A.		
	Otra		
Otra			

PROPUESTA ACTUACION

ENTORNO	Tipo	Plazo	ELEMENTO	Tipo	Plazo
Ordenación (L.S.)	N.S.	Urgente	Ordenación (L.S.)		
Declaración (L.T.)			Declaración (L.T.)		
Intervención			Intervención		
Otra			Otra	Obras	Medio

CALIFICACION ELEMENTO

Interes Comercial

FOTOGRAFIA

DESCRIPCION

Casa con soportal con columnas de piedra, planta baja con sillería en parte y ladrillo, con mampostería en el resto; planta primera con ladrillo visto y estructura de madera. Planta trapezoidal.

Tejado a cuatro aguas.

OBSERVACIONES Y RECOMENDACIONES

BIBLIOGRAFIA

- Cruz, Fray Valentín de la "Burgos. Guia completa de las tierras del Cid". Diputación Provincial de Burgos, 1975.

ELEMENTO	Nº Municipio	Nº Población y Sector	UTM	o Lambert	Nº Ficha
	170	1 1	X 554	Y 867	1600

IDENTIFICACION Y LOCALIZACION

Denominación: Casa con soportal
Municipio: Melgar de Fernamental
Población: "
Localización: Pza. del Cid

Referenciación catastral: hoja [] manzana [] parcela []

ACCESIBILIDAD

Acceso asfaltado, vehiculo ordinario
Acceso no asfaltado, vehiculo ordinario
Acceso no asfaltado, vehiculo todo terreno
Acceso no asfaltado, a pie

Nº Km

00

TIPOLOGIA ENTORNO

Parcial
Predominante: Urbano
Total

ENTORNO ELEMENTO

PERCEPCION VISUAL: Grado de interes
Extensión amplia
Extensión media
Extensión escasa: Apreciable

CALIDAD AMBIENTAL: Grado de interes
Extensión amplia
Extensión media
Extensión escasa: Apreciable

TIPOLOGIA ELEMENTO

Anonimo o popular
Formal o culto
Organización simple
Organización compleja

UNIDADES PARCIALES CATALOGADAS

Nº Ficha	Denominación

CLASIFICACION HISTORICA ELEMENTO

Siglo o Etapa Historica: XX Estilo arquitectonico: Historicismo

XX	Historicismo

PROPIEDAD

Particular Colect.

USO ACTUAL

Vivienda
Vacante

CONSERVACION GLOBAL

Estado: Deficiente Ambito: Parcial

PROTECCION JURIDICA EXISTENTE ELEMENTO

	Tipo	Fase	Fecha aprobación
Ley suelo	P.G.		
	N.S.		
	D.S.		
	P.E.		
	Otra		
Ley tesoro	C.H.A.		
	M.H.A.		
	Otra		
Otra			

PROPUESTA ACTUACION

ENTORNO: Tipo, Plazo
Ordenación (L.S.): N.S., Urgente
Declaración (L.T.):
Intervención:
Otra:

ELEMENTO: Tipo, Plazo
Ordenación (L.S.):
Declaración (L.T.):
Intervención:
Otra: Obras, Urgente

CALIFICACION ELEMENTO

Interes: Comercial

FOTOGRAFIA

DESCRIPCION

Casa con gran soportal con 13 soportes de fundición y planta primera de ladrillo visto neomudejar. Es un lado de la plaza. Planta alargada. Otra planta y altillo incluido en la misma. Fábrica de ladrillo en una parte del edificio.

OBSERVACIONES Y RECOMENDACIONES

BIBLIOGRAFIA

ELEMENTO	Nº Municipio	Nº Población y Sector	UTM	o Lambert	Nº Ficha
	170	1 1	X 554	Y 867	160

IDENTIFICACION Y LOCALIZACION

Denominación: Iglesia Santa María La Mayor
Municipio: Melgar de Fernamental
Población: " "
Localización: Plaza Fernando Armentalez

Referenciación catastral: hoja [] manzana [] parcela []

ACCESIBILIDAD	Acceso asfaltado, vehiculo ordinario	Nº Km	TIPOLOGIA ENTORNO	
	Acceso no asfaltado, vehiculo ordinario	00		Parcial
	Acceso no asfaltado, vehiculo todo terreno			Predominante
	Acceso no asfaltado, a pie			Total

Tipo: Rural

ENTORNO ELEMENTO

PERCEPCION VISUAL	Grado de interes	CALIDAD AMBIENTAL	Grado de interes
Extensión amplia		Extensión amplia	
Extensión media	Apreciable	Extensión media	Apreciable
Extensión escasa		Extensión escasa	

TIPOLOGIA ELEMENTO	Anonimo o popular	<input type="checkbox"/>	UNIDADES PARCIALES CATALOGADAS	
	Formal o culto	<input checked="" type="checkbox"/>		Nº Ficha
	Organización simple	<input type="checkbox"/>		Denominación
	Organización compleja	<input checked="" type="checkbox"/>		

CLASIFICACION HISTORICA ELEMENTO

Siglo o Etapa Historica	Estilo arquitectonico
XVI	Gótico de transición
XVI	Renacentista
XV-XIV	Gótico
XVII-XVIII	Barroco

PROPIEDAD	USO ACTUAL	CONSERVACION GLOBAL
Religiosa	Religioso	Estado: Bien
		Ambito: General

PROTECCION JURIDICA EXISTENTE ELEMENTO

	Tipo	Fase	Fecha aprobación
Ley suelo	P.G.		
	N.S.		
	D.S.		
	P.E.		
	Otra		
Ley tesoro	C.H.A.		
	M.H.A.	Nacional	Incoado
	Otra		24-Diciembre-1980
Otra			

PROPUESTA ACTUACION

ENTORNO	Tipo	Plazo	ELEMENTO	Tipo	Plazo
Ordenación (L.S.)	N.S.	Muy urgente	Ordenación (L.S.)		
Declaración (L.T.)			Declaración (L.T.)	M.H.A.N.	Urgente
Intervención			Intervención		
Otra			Otra	Mantenimiento	periódico

CALIFICACION ELEMENTO Interes: Provincial

FOTOGRAFIA

DESCRIPCION

Iglesia de tres naves con tres cabecera poligonales con contrafuertes, crucero con contrafuertes en esquinas y capillas laterales a ambos lados del crucero. Nave con cuatro tramos de bóvedas estrelladas sobre columnas, los tramos a los pies y sobre haces de columnillas y bóvedas más sencillas, incluida la cabecera (s. XVI) el tramo contiguo a la misma. Faltan algunos nervios de las bóvedas. Torre a los pies con cuerpo campanario apilastrado con remate con cupulín. Sobre linterna ochavada (s. XVII-XVIII), barroca. Portada a los pies cegada (s. XVII), en lateral portada (s. XVI) gótico-florido bajo arco triunfal.

Coro renacentista en penúltimo tramo de la nave central, con sillería y órgano barroco. Sepulcros en lateral del crucero, góticos y renacentista. Cuatro altares barrocos y pila bautismal renacentista.

Iglesia de gran volumen y complejidad.

OBSERVACIONES Y RECOMENDACIONES

M.H.A. Nacional, incoado el 24 de Diciembre de 1980.

BIBLIOGRAFIA

- Clemente de Diego, Millán "Andando por el Camino de Santiago" C.S.I.C.
- Cruz, Fray Valentín de la "Burgos. Guía completa de las tierras del Cid". Diputación Provincial de Burgos, 1975.
- Huidobro Serna, Luciano "Melgar de Fernamental", 1974.
- Pérez Carmona, José "Arquitectura y escultura románicas en la provincia de Burgos. Ed. Calpe, 1974.

ELEMENTO	Nº Municipio 170	Nº Población y Sector 1 1	UTM X 554 Y 867	o Lambert Y 867	Nº Ficha 1602
IDENTIFICACION Y LOCALIZACION					
Denominación	Palacio del Cordón				
Municipio	Melgar de Fernamental				
Población	" "				
Localización	C) Sabiniano Sierra				
Referenciación catastral	hoja	manzana	parcela		
ACCESIBILIDAD			TIPOLOGIA ENTORNO		
Acceso asfaltado, vehiculo ordinario			Nº Km	Tipo	
Acceso no asfaltado, vehiculo ordinario			00	Parcial	
Acceso no asfaltado, vehiculo todo terreno				Predominante	
Acceso no asfaltado, a pie				Total	
				Urbano	
ENTORNO ELEMENTO					
PERCEPCION VISUAL			CALIDAD AMBIENTAL		
Grado de interes			Grado de interes		
Extensión amplia			Extensión amplia		
Extensión media			Extensión media		
Extensión escasa	Apreciable		Extensión escasa	Apreciable	
TIPOLOGIA ELEMENTO			UNIDADES PARCIALES CATALOGADAS		
Anonimo o popular <input type="checkbox"/>			Nº Ficha Denominación		
Formal o culto <input checked="" type="checkbox"/>					
Organización simple <input type="checkbox"/>					
Organización compleja <input checked="" type="checkbox"/>					
CLASIFICACION HISTORICA ELEMENTO					
Siglo o Etapa Historica			Estilo arquitectonico		
XVI			Renacentista		
XX			Popular		
PROPIEDAD					
Municipal					
USO ACTUAL					
Cultural					
CONSERVACION GLOBAL					
Estado			Ambito		
Bien			General		
PROTECCION JURIDICA EXISTENTE ELEMENTO					
		Tipo	Fase	Fecha aprobación	
Ley suelo	PG.				
	N.S.				
	D.S.				
	P.E.				
	Otra				
Ley tesoro	C.H.A.				
	M.H.A.				
	Otra				
Otra					
PROPUESTA ACTUACION					
ENTORNO			ELEMENTO		
Tipo			Tipo		
Plazo			Plazo		
Ordenación (L.S.)	N.S.		Ordenación (L.S.)		
Declaración (L.T.)	Urgente		Declaración (L.T.)		
Intervención			Intervención		
Otra			Otra	Mantenimiento periódico	
CALIFICACION ELEMENTO					
Interes Comarcal					

FOTOGRAFIA

DESCRIPCION

Palacio con dos alturas y planta rectangular. Fachada principal con portada con arco rebajado, con alfiz en forma de cordón y huecos en la primera planta recuadrados con alfiz. Esquina redondeada con inscripción.

Sillería. Cornisa de piedra. Nuevos huecos en planta baja.

OBSERVACIONES Y RECOMENDACIONES

BIBLIOGRAFIA

- Cruz, Fray Valentín de la "Burgos. Guía completa de las tierras del Cid". Diputación Provincial de Burgos, 1975.

ELEMENTO	Nº Municipio	Nº Población y Sector	UTM	o Lambert	Nº Ficha
	170	1	X 554	Y 868	1603

IDENTIFICACION Y LOCALIZACION

Denominación: Ermita Nuestr Señora de Zorita
Municipio: Melgar de Fernamental
Población: " "
Localización: Paraje cerca del río Pisuerga

Referenciación catastral: hoja [] manzana [] parcela []

ACCESIBILIDAD	Acceso asfaltado, vehiculo ordinario	Nº Km	TIPOLOGIA ENTORNO	
	Acceso no asfaltado, vehiculo ordinario	00		Parcial
	Acceso no asfaltado, vehiculo todo terreno			Predominante
	Acceso no asfaltado, a pie			Total
			Tipo	
			Medio Físico	

ENTORNO ELEMENTO

PERCEPCION VISUAL	Grado de interes	CALIDAD AMBIENTAL	Grado de interes
Extensión amplia		Extensión amplia	
Extensión media		Extensión media	
Extensión escasa	A Escaso	Extensión escasa	Apreciable

TIPOLOGIA ELEMENTO	UNIDADES PARCIALES CATALOGADAS										
Anónimo o popular <input type="checkbox"/> Formal o culto <input checked="" type="checkbox"/> Organización simple <input checked="" type="checkbox"/> Organización compleja <input type="checkbox"/>	<table border="1"> <thead> <tr> <th>Nº Ficha</th> <th>Denominación</th> </tr> </thead> <tbody> <tr><td> </td><td> </td></tr> <tr><td> </td><td> </td></tr> <tr><td> </td><td> </td></tr> <tr><td> </td><td> </td></tr> </tbody> </table>	Nº Ficha	Denominación								
Nº Ficha	Denominación										

CLASIFICACION HISTORICA ELEMENTO

Siglo o Etapa Historica	Estilo arquitectonico
XIII	Románico popular
XVIII	Barroco
XIX	"
XX	Historicismo
Indeterminado	Popular

PROPIEDAD	USO ACTUAL	CONSERVACION GLOBAL
Religiosa	Religioso	Estado: Bien
		Ambito: General

PROTECCION JURIDICA EXISTENTE ELEMENTO

	Tipo	Fase	Fecha aprobación
Ley suelo	P.G.		
	N.S.		
	D.S.		
	P.E.		
	Otra		
Ley tesoro	C.H.A.		
	M.H.A.		
	Otra		
Otra			

PROPUESTA ACTUACION	ENTORNO	ELEMENTO
	Tipo	Plazo
Ordenación (L.S.)	N.S.	Medio
Declaración (L.T.)		
Intervención		
Otra		
	Tipo	Plazo
Ordenación (L.S.)		
Declaración (L.T.)		
Intervención		
Otra	Mantenimiento	periódico

CALIFICACION ELEMENTO Interes: Comarcal

FOTOGRAFIA

DESCRIPCION

Dos naves sobre columnas (s. XVIII-XIX). Cabecera con ábside románico con contrafuertes, dos ventanas con una arquivolta con capiteles y columnillas. Pórtico adosado neorománico con arquería con decoración románica, realizado en 1950. Resto popular a los pies de la nave (s. XVIII), pequeña espadaña a los pies (s. XVIII), añadidos populares en lateral posterior.

OBSERVACIONES Y RECOMENDACIONES

BIBLIOGRAFIA

- Cruz, Fray Valentín de la "Burgos. Guía completa de las tierras del Cid" Diputación Provincial de Burgos, 1975.
- Pérez Carmona, José "Arquitectura y escultura románicas en la provincia de Burgos, Ed. Calpe, 1974.

ELEMENTO	Nº Municipio	Nº Población y Sector	UTM	o Lambert	Nº Ficha
	L70	1	X 553	Y 866	1604

IDENTIFICACION Y LOCALIZACION

Denominación: Puente
Municipio: Melgar de Fernamental
Población: " "
Localización: Río Pisuegra Cta a Bsorno

Referenciación catastral: hoja manzana parcela

ACCESIBILIDAD	Acceso asfaltado, vehiculo ordinario	Nº Km	TIPOLOGIA ENTORNO	
	Acceso no asfaltado, vehiculo ordinario	00		Parcial
	Acceso no asfaltado, vehiculo todo terreno	<input type="text"/>		Predominante
	Acceso no asfaltado, a pie	<input type="text"/>		Total

Tipo: Medio Físico

ENTORNO ELEMENTO

PERCEPCION VISUAL	Grado de interes	CALIDAD AMBIENTAL	Grado de interes
Extensión amplia	<input type="text"/>	Extensión amplia	<input type="text"/>
Extensión media	<input type="text"/>	Extensión media	<input type="text"/>
Extensión escasa	Escaso	Extensión escasa	Escaso

TIPOLOGIA ELEMENTO	Anónimo o popular	<input type="checkbox"/>	UNIDADES PARCIALES CATALOGADAS	
	Formal o culto	<input checked="" type="checkbox"/>		Nº Ficha
	Organización simple	<input type="checkbox"/>		Denominación
	Organización compleja	<input checked="" type="checkbox"/>		<input type="text"/>

CLASIFICACION HISTORICA ELEMENTO

Siglo o Etapa Historica: XX Estilo arquitectonico: Ecléctico

<input type="text"/>	<input type="text"/>
<input type="text"/>	<input type="text"/>
<input type="text"/>	<input type="text"/>

PROPIEDAD	USO ACTUAL	CONSERVACION GLOBAL
Nacional del Estado	Viarío	Estado: Bien, Ambito: General
<input type="text"/>	<input type="text"/>	<input type="text"/>
<input type="text"/>	<input type="text"/>	<input type="text"/>

PROTECCION JURIDICA EXISTENTE ELEMENTO

	Tipo	Fase	Fecha aprobación
Ley suelo	PG.	<input type="text"/>	<input type="text"/>
	N.S.	<input type="text"/>	<input type="text"/>
	D.S.	<input type="text"/>	<input type="text"/>
	P.E.	<input type="text"/>	<input type="text"/>
	Otra	<input type="text"/>	<input type="text"/>
Ley tesoro	C.H.A.	<input type="text"/>	<input type="text"/>
	M.H.A.	<input type="text"/>	<input type="text"/>
	Otra	<input type="text"/>	<input type="text"/>
Otra	<input type="text"/>	<input type="text"/>	<input type="text"/>

PROPUESTA ACTUACION

ENTORNO	Tipo	Plazo	ELEMENTO	Tipo	Plazo
Ordenación (L.S.)	N.S.	Corto	Ordenación (L.S.)	<input type="text"/>	<input type="text"/>
Declaración (L.T.)	<input type="text"/>	<input type="text"/>	Declaración (L.T.)	<input type="text"/>	<input type="text"/>
Intervención	<input type="text"/>	<input type="text"/>	Intervención	<input type="text"/>	<input type="text"/>
Otra	<input type="text"/>	<input type="text"/>	Otra	<input type="text"/>	<input type="text"/>

CALIFICACION ELEMENTO Interes: Local

FOTOGRAFIA

DESCRIPCION

Son en realidad dos puentes unidos, uno de dos ojos y otro de nueve, con arcos rebajados sobre pilastras redondeadas, imposta a nivel del pavimento y pretil de sillería.

OBSERVACIONES Y RECOMENDACIONES

BIBLIOGRAFIA

- Clemente de Diego, Millán "Andando por el Camino de Santiago" C.S.I.C.
- Abasolo Alvarez, José A. "Comunicaciones de la época romana en la provincia de Burgos," 1975.

ELEMENTO	Nº Municipio	Nº Población y Sector	UTM	o Lambert	Nº Ficha
	170	1	X 551	Y 867	1605

IDENTIFICACION Y LOCALIZACION

Denominación: Puente
Municipio: Melgar de Fernamental
Población: "
Localización: Sobre el canal de Castilla Cta. a Osorno

Referenciación catastral: hoja [] manzana [] parcela []

ACCESIBILIDAD	Nº Km	TIPOLOGIA ENTORNO
Acceso asfaltado, vehiculo ordinario	00	Parcial
Acceso no asfaltado, vehiculo ordinario		Predominante
Acceso no asfaltado, vehiculo todo terreno		Total
Acceso no asfaltado, a pie		Tipo
		Media Físico

ENTORNO ELEMENTO

PERCEPCION VISUAL	Grado de interes	CALIDAD AMBIENTAL	Grado de interes
Extensión amplia		Extensión amplia	
Extensión media		Extensión media	
Extensión escasa	Apreciable	Extensión escasa	Escaso

TIPOLOGIA ELEMENTO	UNIDADES PARCIALES CATALOGADAS
Anonimo o popular <input type="checkbox"/>	Nº Ficha Denominación
Formal o culto <input checked="" type="checkbox"/>	
Organización simple <input checked="" type="checkbox"/>	
Organización compleja <input type="checkbox"/>	

CLASIFICACION HISTORICA ELEMENTO

Siglo o Etapa Historica: XX Estilo arquitectonico: Eclectico

PROPIEDAD	USO ACTUAL	CONSERVACION GLOBAL
Nacional del Estado	Viarario	Estado Bien
		Ambito General

PROTECCION JURIDICA EXISTENTE ELEMENTO

	Tipo	Fase	Fecha aprobación
Ley suelo	PG.		
	N.S.		
	D.S.		
	P.E.		
	Otra		
Ley tesoro	C.H.A.		
	M.H.A.		
	Otra		
Otra			

PROPUESTA ACTUACION

ENTORNO	Tipo	Plazo	ELEMENTO	Tipo	Plazo
Ordenación (L.S.)	N.S.	Medio	Ordenación (L.S.)		
Declaración (L.T.)			Declaración (L.T.)		
Intervención			Intervención		
Otra			Otra		

CALIFICACION ELEMENTO Interes: Local

FOTOGRAFIA

DESCRIPCION

Un ojo, arco de medio punto, perfil alomado, pretil sobre imposta que marca el nivel del pavimento.

OBSERVACIONES Y RECOMENDACIONES

BIBLIOGRAFIA

- Clemente de Diego, Millán "Andando por el camino de Santiago" C.S.I.C.
- Abasolo Alvarez, José A. "Comunicaciones de la época romana en la provincia de Burgos, 1975.

ELEMENTO	Nº Municipio	Nº Población y Sector	UTM	o Lambert	Nº Ficha
	170	1	X 553	Y 875	1606

IDENTIFICACION Y LOCALIZACION

Denominación: Fuente
Municipio: Melgar de Fernamental
Población: Santa María Ananuez
Localización: C) Principal

Referenciación catastral: hoja manzana parcela

ACCESIBILIDAD

Acceso asfaltado, vehiculo ordinario
Acceso no asfaltado, vehiculo ordinario
Acceso no asfaltado, vehiculo todo terreno
Acceso no asfaltado, a pie

Nº Km

01

TIPOLOGIA ENTORNO

Parcial
Predominante
Total

Tipo

Rural

ENTORNO ELEMENTO

PERCEPCION VISUAL Grado de interes

Extensión amplia
Extensión media
Extensión escasa Escaso

CALIDAD AMBIENTAL Grado de interes

Extensión amplia
Extensión media
Extensión escasa Escaso

TIPOLOGIA ELEMENTO

Anónimo o popular
Formal o culto
Organización simple
Organización compleja

UNIDADES PARCIALES CATALOGADAS

Nº Ficha	Denominación

CLASIFICACION HISTORICA ELEMENTO

Siglo o Etapa Historica Estilo arquitectonico

Indeterminado	Popular

PROPIEDAD

Municipal

USO ACTUAL

Vacante

CONSERVACION GLOBAL

Estado	Ambito
Deficiente	Parcial

PROTECCION JURIDICA EXISTENTE ELEMENTO

	Tipo	Fase	Fecha aprobación
Ley suelo	PG.		
	N.S.		
	D.S.		
	P.E.		
	Otra		
Ley tesoro	C.H.A.		
	M.H.A.		
	Otra		
Otra			

PROPUESTA ACTUACION

ENTORNO	Tipo	Plazo	ELEMENTO	Tipo	Plazo
Ordenación (L.S.)	N.S.	Medio	Ordenación (L.S.)		
Declaración (L.T.)			Declaración (L.T.)		
Intervención			Intervención		
Otra			Otra	Obras	Corto

CALIFICACION ELEMENTO

Interes Local

FOTOGRAFIA

DESCRIPCION

Fuente con manantial, protegido por bóveda de medio punto, en sillería. Hoy en desuso.

OBSERVACIONES Y RECOMENDACIONES

BIBLIOGRAFIA

ELEMENTO	Nº Municipio	Nº Población y Sector	UTM	o Lambert	Nº Ficha
	170	2	X 557	Y 875	1607

IDENTIFICACION Y LOCALIZACION

Denominación Iglesia Ntra. Sra. Agosto
 Municipio Melgar de Fernamental
 Población Santa María Ananuez
 Localización Cerro junto al núcleo

Referenciación catastral hoja manzana parcela

ACCESIBILIDAD

Acceso asfaltado, vehiculo ordinario
 Acceso no asfaltado, vehiculo ordinario
 Acceso no asfaltado, vehiculo todo terreno
 Acceso no asfaltado, a pie

Nº Km

01

TÍPOLOGIA ENTORNO

	Tipo
Parcial	
Predominante	
Total	Rural

ENTORNO ELEMENTO

PERCEPCION VISUAL Grado de interes
 Extensión amplia
 Extensión media Apreciable
 Extensión escasa

CALIDAD AMBIENTAL Grado de interes
 Extensión amplia
 Extensión media
 Extensión escasa Escaso

TIPOLOGIA ELEMENTO

Anonimo o popular
 Formal o culto
 Organización simple
 Organización compleja

UNIDADES PARCIALES CATALOGADAS

Nº Ficha	Denominación

CLASIFICACION HISTORICA ELEMENTO

Siglo o Etapa Historica	Estilo arquitectonico
XVI	Gótico de transición
XVI	Renacentista
XVIII	Barroco
Indeterminado	Popular

PROPIEDAD

Religiosa

USO ACTUAL

Religiosa

CONSERVACION GLOBAL

Estado	Ambito
Deficiente	Parcial

PROTECCION JURIDICA EXISTENTE ELEMENTO

	Tipo	Fase	Fecha aprobación
Ley suelo	P.G.		
	N.S.		
	D.S.		
	P.E.		
	Otra		
Ley tesoro	C.H.A.		
	M.H.A.		
	Otra		
Otra			

PROPUESTA ACTUACION

ENTORNO	Tipo	Plazo	ELEMENTO	Tipo	Plazo
Ordenación (L.S.)	N.S.	Medio	Ordenación (L.S.)		
Declaración (L.T.)			Declaración (L.T.)		
Intervención			Intervención		
Otra			Otra	Obras	Corto

CALIFICACION ELEMENTO

Interes Comarcal

FOTOGRAFIA

DESCRIPCION

Dos naves, con contrafuertes. Cabecera cuadrada con contrafuertes en esquinas. Añadido popular en lateral de cabecera. En lateral de las naves, pórtico barroco con dos arcos de medio punto (s. XVIII). Torre a los pies, con escalera de caracol adosada. Ventanas en nave, renacentistas.

Sillería.

OBSERVACIONES Y RECOMENDACIONES

No se ha podido visitar el interior.

BIBLIOGRAFIA

ELEMENTO	Nº Municipio	Nº Población y Sector	UTM	o Lambert	Nº Ficha
	170	2	X 557	Y 875	1608

IDENTIFICACION Y LOCALIZACION

Denominación Fuente
Municipio Melgar de Fernamental
Población Santa María Ananúñez
Localización En borde del núcleo, en el camino

Referenciación catastral hoja manzana parcela

ACCESIBILIDAD

Acceso asfaltado, vehículo ordinario
Acceso no asfaltado, vehículo ordinario
Acceso no asfaltado, vehículo todo terreno
Acceso no asfaltado, a pie

Nº Km

01

TIPOLOGIA ENTORNO

Parcial
Predominante
Total

Tipo

Rural

ENTORNO ELEMENTO

PERCEPCION VISUAL Grado de interes

Extensión amplia
Extensión media
Extensión escasa Escaso

CALIDAD AMBIENTAL Grado de interes

Extensión amplia
Extensión media
Extensión escasa Escaso

TIPOLOGIA ELEMENTO

Anónimo o popular
Formal o culto
Organización simple
Organización compleja

UNIDADES PARCIALES CATALOGADAS

Nº Ficha Denominación

CLASIFICACION HISTORICA ELEMENTO

Siglo o Etapa Historica Estilo arquitectonico

Indeterminado	Popular

PROPIEDAD

Municipal

USO ACTUAL

Vacante

CONSERVACION GLOBAL

Estado	Ambito
Deficiente	Parcial
Buena	Puntual

PROTECCION JURIDICA EXISTENTE ELEMENTO

	Tipo	Fase	Fecha aprobación
Ley suelo	P.G.		
	N.S.		
	D.S.		
	P.E.		
	Otra		
Ley tesoro	C.H.A.		
	M.H.A.		
	Otra		
Otra			

PROPUESTA ACTUACION

ENTORNO	Tipo	Plazo	ELEMENTO	Tipo	Plazo
Ordenación (L.S.)	N.S.	Medio	Ordenación (L.S.)		
Declaración (L.T.)			Declaración (L.T.)		
Intervención			Intervención		
Otra			Otra	Obras	Urgente

CALIFICACION ELEMENTO

Interes Local

FOTOGRAFIA

DESCRIPCION

Fuente vieja, con manantial, protegido por bóveda de medio cañón, hoy caído en parte. Sillería. En desuso.

OBSERVACIONES Y RECOMENDACIONES

BIBLIOGRAFIA

ELEMENTO	Nº Municipio	Nº Población y Sector	UTM	o Lambert	Nº Ficha
	170	3	X 557	Y 876	1609

IDENTIFICACION Y LOCALIZACION

Denominación: Casa-Torreón "El Palacio"
Municipio: Melgar de Fernamental
Población: Tagarrosa
Localización: Borde del núcleo

Referenciación catastral: hoja [] manzana [] parcela []

ACCESIBILIDAD

Acceso asfaltado, vehículo ordinario
Acceso no asfaltado, vehículo ordinario
Acceso no asfaltado, vehículo todo terreno
Acceso no asfaltado, a pie

Nº Km

01

TIPOLOGIA ENTORNO

Parcial
Predominante
Total

Tipo
Rural

ENTORNO ELEMENTO
PERCEPCION VISUAL

Grado de interes

Extensión amplia
Extensión media
Extensión escasa

Apreciable

CALIDAD AMBIENTAL

Grado de interes

Extensión amplia
Extensión media
Extensión escasa

Escaso

TIPOLOGIA ELEMENTO

Anónimo o popular
Formal o culto
Organización simple
Organización compleja

UNIDADES PARCIALES CATALOGADAS

Nº Ficha Denominación

CLASIFICACION HISTORICA ELEMENTO

Siglo o Etapa Historica Estilo arquitectonico

XII	Románico popular
XVII-XVIII	Barroco
Indeterminado	Popular

PROPIEDAD

Particular Colecti.

USO ACTUAL

Vivienda
Agropecuaria

CONSERVACION GLOBAL

Estado Ambito
Deficiente Parcial

PROTECCION JURIDICA EXISTENTE ELEMENTO

	Tipo	Fase	Fecha aprobación
Ley suelo	PG.		
	N.S.		
	D.S.		
	PE.		
	Otra		
Ley tesoro	C.H.A.		
	M.H.A.		
	Otra		
Otra			

PROPUESTA ACTUACION
ENTORNO

Ordenación (L.S.)
Declaración (L.T.)
Intervención
Otra

Tipo Plazo
N.S. Medio

ELEMENTO

Ordenación (L.S.)
Declaración (L.T.)
Intervención
Otra

Tipo Plazo
Obras Corto

CALIFICACION ELEMENTO

Interes Comercial

FOTOGRAFIA

DESCRIPCION

Torreón de planta cuadrada y volumen en tronco de pirámide, poco acusado. Con casa adosada a un lado, con escudo y dos alturas, con planta baja de mampostería y planta primera de ladrillo visto. Tejado a tres aguas, en otro lado, casa recientemente reformada, forma el volumen total una planta en forma de "L". Torre con tejado a cuatro aguas, aspilleras, sillería y sillarejo, hoy se utiliza de palomar.

OBSERVACIONES Y RECOMENDACIONES

BIBLIOGRAFIA

ELEMENTO	Nº Municipio	Nº Población y Sector	UTM	o Lambert	Nº Ficha
	170	3	X 557	Y 876	1670

IDENTIFICACION Y LOCALIZACION

Denominación: Iglesia San Andrés
Municipio: Melgar de Feranmental
Población: Tagarrosa
Localización: En cerro borde del núcleo

Referenciación catastral: hoja [] manzana [] parcela []

ACCESIBILIDAD	Acceso asfaltado, vehiculo ordinario	Nº Km	TIPOLOGIA ENTORNO	Parcial	Tipo
	Acceso no asfaltado, vehiculo ordinario	[]		Predominante	Rural
	Acceso no asfaltado, vehiculo todo terreno	01		Total	[]
	Acceso no asfaltado, a pie	[]			

ENTORNO ELEMENTO

PERCEPCION VISUAL	Grado de interes	CALIDAD AMBIENTAL	Grado de interes
Extensión amplia	[]	Extensión amplia	[]
Extensión media	Apreciable	Extensión media	[]
Extensión escasa	[]	Extensión escasa	Escaso

TIPOLOGIA ELEMENTO	Anónimo o popular	<input type="checkbox"/>	UNIDADES PARCIALES CATALOGADAS
	Formal o culto	<input checked="" type="checkbox"/>	
	Organización simple	<input checked="" type="checkbox"/>	
	Organización compleja	<input type="checkbox"/>	
		Nº Ficha	Denominación
		[]	[]
		[]	[]
		[]	[]

CLASIFICACION HISTORICA ELEMENTO

Siglo o Etapa Historica	Estilo arquitectonico
XIII	Románico popular
XVI	Gótico de transición
XVIII	Barroco
Indeterminado	Popular

PROPIEDAD	USO ACTUAL	CONSERVACION GLOBAL
Religiosa	Religiosa	Estado: Deficiente, Ambito: Parcial
[]	[]	[]
[]	[]	[]

PROTECCION JURIDICA EXISTENTE ELEMENTO

	Tipo	Fase	Fecha aprobación
Ley suelo	PG.	[]	[]
	N.S.	[]	[]
	D.S.	[]	[]
	P.E.	[]	[]
	Otra	[]	[]
Ley tesoro	C.H.A.	[]	[]
	M.H.A.	[]	[]
	Otra	[]	[]
Otra	[]	[]	[]

PROPUESTA ACTUACION

ENTORNO	Tipo	Plazo	ELEMENTO	Tipo	Plazo
Ordenación (L.S.)	N.S.	Medio	Ordenación (L.S.)	[]	[]
Declaración (L.T.)	[]	[]	Declaración (L.T.)	[]	[]
Intervención	[]	[]	Intervención	[]	[]
Otra	[]	[]	Otra	Obras	medio

CALIFICACION ELEMENTO Interes: Comercial

FOTOGRAFIA

DESCRIPCION

Una nave, con planta en cruz latina, con cabecera con ábside semicircular románico, con contrafuertes y dos ventanas con una arquivolta. Con decoración ajedrezada y columnas y capiteles con decoración vegetal (s. XIII). Portada en lateral de nave, románica con dos arquivoltas con escasa decoración (s. XIII). Torre popular, a los pies, con reloj de sol, fechado en 1776. Añadido popular en lateral posterior.

OBSERVACIONES Y RECOMENDACIONES

BIBLIOGRAFIA

- Pérez Carmona, José "Arquitectura y escultura románicas en la provincia de Burgos". Ed. Calpe 1974.

CONJUNTO	Nº Municipio	Nº Poblacion y Sector	UTM	o Lambert	Nº Ficha
	170	4 1	X 554	Y 875	1611

IDENTIFICACION Y LOCALIZACION

Denominación	Conjunto urbano
Municipio	Melgar de Fernamental
Población	Valtierra de Riosisuegra
Sector o Barrio	
Espacio	

ACCESIBILIDAD

Acceso asfaltado, vehiculo ordinario	Nº Km
Acceso no asfaltado, vehiculo ordinario	00
Acceso no asfaltado, vehiculo todo terreno	
Acceso no asfaltado, a pie	

TIPOLOGIA CONJUNTO

CARACTER		AGRUPACION
Urbano	<input type="checkbox"/>	Concentrada
Rural	<input checked="" type="checkbox"/>	Dispersa
Mixto	<input type="checkbox"/>	

ENTORNO CONJUNTO

	MEDIO FISICO (Grado de interes)		MEDIO EDIFICADO (Grado de interes)	
	Calidad visual	Calidad ambiental	Calidad visual	Calidad ambiental
	Extensión amplia			
	Extensión media	Apreciable		
Extensión escasa		Escasa		

CARACTERISTICAS ESTRUCTURALES

TRAZADO	FUNCION
Tipo	Tipo
Grado de pervivencia	Grado de pervivencia

CALIFICACION PARCIAL

INTERES	
Local	
EDIFICACION	
Tipo	Grado de pervivencia

CARACTERISTICAS ESPACIALES

Tipo Espacios	CALIFICACION PARCIAL
	Nº con Nº sin
	ficha ficha
Calles o tramos	1
Campas o atrio	1
Eras	1
Otros	1

CALIFICACION PARCIAL

INTERES	
Tipo Espacios	
	Nº con Nº sin
	ficha ficha

CARACTERISTICAS EDIFICACION

Tipo	CALIFICACION PARCIAL
	Nº con Nº sin
	ficha ficha
Religiosa	1
Residencial doméstica	10

CALIFICACION PARCIAL

INTERES	
Comarcal	
Tipo	
	Nº con Nº sin
	ficha ficha

PROTECCION JURIDICA EXISTENTE CONJUNTO

	Tipo	Fase	Fecha aprobacion
Ley suelo	PG.		
	N.S.		
	D.S.		
	P.E.		
	Otra		
Ley tesoro	C.H.A.		
	M.H.A.		
	Otra		
Otra			

PROPUESTA ACTUACION

ENTORNO	Tipo	Plazo	CONJUNTO	Tipo	Plazo
Ordenación (L.S.)	N.S.	Medio	Ordenación (L.S.)	N.S.	Corto
Declaración (L.T.)			Declaración (L.T.)		
Intervención			Intervención		
Otra			Otra		

CALIFICACION CONJUNTO

Interes Global Comarcal

FOTOGRAFIA

DESCRIPCION

Núcleo de pequeñas dimensiones adaptado a la suave pendiente de la loma donde se sitúa. Sin estructura configurada y el único espacio más destacado es el atrio de la iglesia. Sin embargo, el pueblo mantiene una gran unidad constructiva y tipología con empleo del adobe y estructura de madera vista.

Sustituciones puntuales con ladrillo hueco doble visto.

OBSERVACIONES Y RECOMENDACIONES

BIBLIOGRAFIA

ELEMENTO	Nº Municipio	Nº Población y Sector	UTM	o Lambert	Nº Ficha
	170	4 1	X 554	Y 875	1612

IDENTIFICACION Y LOCALIZACION

Denominación Iglesia San Andrés
Municipio Melgar de Feramental
Población Valtierra de Riopisuerga
Localización En borde del núcleo

Referenciación catastral hoja manzana parcela

ACCESIBILIDAD

Acceso asfaltado, vehiculo ordinario
Acceso no asfaltado, vehiculo ordinario
Acceso no asfaltado, vehiculo todo terreno
Acceso no asfaltado, a pie

Nº Km

00

TIPOLOGIA ENTORNO

Parcial
Predominante
Total

Tipo

Rural

ENTORNO ELEMENTO

PERCEPCION VISUAL Grado de interes

Extensión amplia
Extensión media Escaso
Extensión escasa

CALIDAD AMBIENTAL Grado de interes

Extensión amplia
Extensión media
Extensión escasa Apreciable

TIPOLOGIA ELEMENTO

Anónimo o popular
Formal o culto
Organización simple
Organización compleja

UNIDADES PARCIALES CATALOGADAS

Nº Ficha	Denominación

CLASIFICACION HISTORICA ELEMENTO

Siglo o Etapa Historica Estilo arquitectonico

XIII	Románico popular
XVI	Gótico de transición
XVII-XVIII	Barroco
Indeterminado	Popular

PROPIEDAD

Religiosa

USO ACTUAL

Religioso

CONSERVACION GLOBAL

Estado	Ambito
Deficiente	Parcial
Ruina inminente	"

PROTECCION JURIDICA EXISTENTE ELEMENTO

	Tipo	Fase	Fecha aprobación
Ley suelo	P.G.		
	N.S.		
	D.S.		
	P.E.		
	Otra		
Ley tesoro	C.H.A.		
	M.H.A.		
	Otra		
Otro			

PROPUESTA ACTUACION

ENTORNO	Tipo	Plazo	ELEMENTO	Tipo	Plazo
Ordenación (L.S.)	N.S.	Corto	Ordenación (L.S.)		
Declaración (L.T.)			Declaración (L.T.)		
Intervención			Intervención		
Otra			Otra	Obras	Urgente

CALIFICACION ELEMENTO

Interes Comarcal

FOTOGRAFIA

DESCRIPCION

Una nave con crucero, con cabecera y ábside románico con parte baja románica, dos columnillas adosadas, ventana con una arquivolta, capiteles y columnillas y rematado posteriormente (s. XVI-XVII). Torre a los pies de proporciones muy chatas. Pórtico con doble arco de medio punto (XVIII) barroco. Cabecera con sacristía popular.

Sillería.

OBSERVACIONES Y RECOMENDACIONES

No se ha podido visitar el interior.

BIBLIOGRAFIA

- Pérez Carmona, José "Arquitectura y escultura románicas en la provincia de Burgos" Ed. Calpe 1974.

ELEMENTO	Nº Municipio	Nº Población y Sector	UTM	o Lambert	Nº Ficha
	171	1	X 626	Y 920	1613

IDENTIFICACION Y LOCALIZACION

Denominación	Iglesia Santa Isabel
Municipio	Merindad de Cuesta-Urria
Población	Ael
Localización	En borde del núcleo

Referenciación catastral hoja manzana parcela

ACCESIBILIDAD

Acceso asfaltado, vehiculo ordinario
 Acceso no asfaltado, vehiculo ordinario
 Acceso no asfaltado, vehiculo todo terreno
 Acceso no asfaltado, a pie

Nº Km

02

TIPOLOGIA ENTORNO

Parcial Predominante Total	Tipo
	Medio Físico
	Rural

ENTORNO ELEMENTO

PERCEPCION VISUAL	Grado de interes	CALIDAD AMBIENTAL	Grado de interes
Extensión amplia	Apreciable	Extensión amplia	Destacado
Extensión media		Extensión media	
Extensión escasa		Extensión escasa	

TIPOLOGIA ELEMENTO

Anónimo o popular
 Formal o culto
 Organización simple
 Organización compleja

UNIDADES PARCIALES CATALOGADAS

Nº Ficha	Denominación

CLASIFICACION HISTORICA ELEMENTO

Siglo o Etapa Historica	Estilo arquitectonico
XIII	Románico popular
Indeterminado	Popular
XIV	Gótico primitivo
VI-VIII	Visigodo

PROPIEDAD

Religiosa

USO ACTUAL

Religioso

CONSERVACION GLOBAL

Estado	Ambito
Deficiente.	Parcial

PROTECCION JURIDICA EXISTENTE ELEMENTO

	Tipo	Fase	Fecha aprobación
Ley suelo	PG.		
	N.S.		
	D.S.		
	P.E.		
	Otra		
Ley tesoro	C.H.A.		
	M.H.A.		
	Otra		
Otra			

PROPUESTA ACTUACION

ENTORNO	Tipo	Plazo	ELEMENTO	Tipo	Plazo
Ordenación (L.S.)	N.S.	Medio	Ordenación (L.S.)		
Declaración (L.T.)			Declaración (L.T.)		
Intervención			Intervención		
Otra			Otra	Obras	Medio

CALIFICACION ELEMENTO

Interes

FOTOGRAFIA

DESCRIPCION

Iglesia de una nave, popular, de planta rectangular. Cabecera de menor altura, románica popular. Con ventana en ella e inscripción sobre ella, muy primitiva, puede ser visigótica. Sacristía adosada en lateral con pórtico junto a ella. Bajo él, portada apuntada, con cabeza en clave (s. XIII). Espadaña adosada a él, a los pies de la nave. Dos huecos para campanario. Canes bastos en alero de la nave. Cementerio adosado a la cabecera y a la sacristía. Sillería y mampostería.

OBSERVACIONES Y RECOMENDACIONES

No se ha podido visitar el interior.

BIBLIOGRAFIA

ELEMENTO	Nº Municipio	Nº Población y Sector	UTM	o Lambert	Nº Ficha
	171	2	X 622	Y 921	1614

IDENTIFICACION Y LOCALIZACION

Denominación: Casa
Municipio: Merindad de Cuesta-Urria
Población: Almendres
Localización: En entrada al núcleo

Referenciación catastral: hoja manzana parcela

ACCESIBILIDAD

Acceso asfaltado, vehiculo ordinario
Acceso no asfaltado, vehiculo ordinario
Acceso no asfaltado, vehiculo todo terreno
Acceso no asfaltado, a pie

Nº Km

00

TIPOLOGIA ENTORNO

Parcial
Predominante
Total

Tipo: Rural

ENTORNO ELEMENTO

PERCEPCION VISUAL: Grado de interes

Extensión amplia
Extensión media
Extensión escasa

Apreciable

CALIDAD AMBIENTAL: Grado de interes

Extensión amplia
Extensión media
Extensión escasa

Apreciable

TIPOLOGIA ELEMENTO

Anónimo o popular
Formal o culto
Organización simple
Organización compleja

UNIDADES PARCIALES CATALOGADAS

Nº Ficha Denominación

CLASIFICACION HISTORICA ELEMENTO

Siglo o Etapa Historica Estilo arquitectonico

Indeterminada	Popular

PROPIEDAD

Individual

USO ACTUAL

Agropecuaria
Vacante

CONSERVACION GLOBAL

Estado: Deficiente
Ambito: Parcial

PROTECCION JURIDICA EXISTENTE ELEMENTO

	Tipo	Fase	Fecha aprobación
Ley suelo P.G.			
	N.S.		
	D.S.		
	P.E.		
	Otra		
Ley tesoro C.H.A.			
	M.H.A.		
	Otra		
Otra			

PROPUESTA ACTUACION

ENTORNO	Tipo	Plazo	ELEMENTO	Tipo	Plazo
Ordenación (L.S.)	N.S.	Corto	Ordenación (L.S.)		
Declaración (L.T.)			Declaración (L.T.)		
Intervención			Intervención		
Otra			Otra	Obras	Corto

CALIFICACION ELEMENTO

Interes: Local

FOTOGRAFIA

DESCRIPCION

Casa popular, de dos alturas. Cuerpo volado apoyado en ménsulas dobles de madera y remate a nivel de cornisa con canes de piedra. Planta baja mampostería y planta primera, estructura de madera vista y adobe. Es un prototipo popular, con tipología y elementos medievales.

OBSERVACIONES Y RECOMENDACIONES

BIBLIOGRAFIA

ELEMENTO	Nº Municipio	Nº Población y Sector	UTM	o Lambert	Nº Ficha
	171	2	X 622	Y 921	1615

IDENTIFICACION Y LOCALIZACION

Denominación: Iglesia San Millán
Municipio: Merindad de Guesta-Urria
Población: Almendres
Localización: En borde del núcleo

Referenciación catastral: hoja manzana parcela

ACCESIBILIDAD	Nº Km	TIPOLOGIA ENTORNO
Acceso asfaltado, vehiculo ordinario	00	Parcial
Acceso no asfaltado, vehiculo ordinario		Predominante
Acceso no asfaltado, vehiculo todo terreno		Total
Acceso no asfaltado, a pie		Tipo
		Rural

ENTORNO ELEMENTO

PERCEPCION VISUAL	Grado de interes	CALIDAD AMBIENTAL	Grado de interes
Extensión amplia		Extensión amplia	Destacado+
Extensión media		Extensión media	
Extensión escasa	Apreciable	Extensión escasa	

TIPOLOGIA ELEMENTO	UNIDADES PARCIALES CATALOGADAS
Anónimo o popular <input type="checkbox"/>	Nº Ficha Denominación
Formal o culto <input checked="" type="checkbox"/>	
Organización simple <input checked="" type="checkbox"/>	
Organización compleja <input type="checkbox"/>	

CLASIFICACION HISTORICA ELEMENTO

Siglo o Etapa Historica	Estilo arquitectonico
XII	Románico Culto
XIII	Románico popular
Indeterminado	Popular

PROPIEDAD	USO ACTUAL	CONSERVACION GLOBAL
Religiosa	Religioso	Estado
		Deficiente
		Ambito
		Parcial

PROTECCION JURIDICA EXISTENTE ELEMENTO

	Tipo	Fase	Fecha aprobación
Ley suelo P.G.			
N.S.			
D.S.			
P.E.			
Otra			
Ley tesoro C.H.A.			
M.H.A.			
Otra			
Otra			

PROPUESTA ACTUACION	ELEMENTO
ENTORNO	ENTORNO
Ordenación (L.S.)	Ordenación (L.S.)
Declaración (L.T.)	Declaración (L.T.)
Intervención	Intervención
Otra	Otra
Tipo	Tipo
N.S.	M.H.A.N.
Plazo	Plazo
Corto	Corto
	Obras
	Corto

CALIFICACION ELEMENTO Interes Provincial

FOTOGRAFIA

DESCRIPCION

Iglesia de una nave, románica. Planta rectangular con añadidos diversos. Pórtico con un pié derecho de madera y capilla popular, adosada en lateral. Portada románica (s. XII), tres arquivoltas, con capiteles y columnas. Decoración profusa con figuras humanas y motivos vegetales y animales. Está situada en lateral de la nave, protegida por el pórtico. Espadaña, adosada a él, a los pies de la nave. Dos cuerpos de dos y un hueco para campanario, románica. Ventana románica a los pies de la nave, una arquivolta con capiteles y columnillas. Otra ventana apuntada, casi es una aspillera en la cabecera. Cabecera de menor altura. Canes sencillos en cabecera y con diversa decoración con figuras y cabezas humanas y motivos geométricos y vegetales. Sillería y mampostería, puntualmente enfoscada.

OBSERVACIONES Y RECOMENDACIONES

No se ha podido visitar el interior.

BIBLIOGRAFIA

- Miguel Ojeda, Gonzalo "La portada románica de Almendres" B.I.F.G. 15 (1962 - 63).
- Pérez Carmona, José "Arquitectura y escultura románicas en la provincia de Burgos" Ed. Calpe, 1974.

ELEMENTO	Nº Municipio	Nº Población y Sector	UTM	o Lambert	Nº Ficha
	171	3	X 614	Y 9919	1616

IDENTIFICACION Y LOCALIZACION

Denominación	Iglesia San Antolín
Municipio	Merindad de Cuesta-Urria
Población	Baillo
Localización	En entrada al núcleo

Referenciación catastral hoja manzana parcela

ACCESIBILIDAD

Acceso asfaltado, vehiculo ordinario	Nº Km
Acceso no asfaltado, vehiculo ordinario	00
Acceso no asfaltado, vehiculo todo terreno	
Acceso no asfaltado, a pie	

TIPOLOGIA ENTORNO

	Tipo
Parcial	
Predominante	Rural
Total	

ENTORNO ELEMENTO

PERCEPCION VISUAL	Grado de interes	CALIDAD AMBIENTAL	Grado de interes
Extensión amplia		Extensión amplia	Destacado
Extensión media	Apreciable	Extensión media	
Extensión escasa		Extensión escasa	

TIPOLOGIA ELEMENTO

Anonimo o popular

Formal o culto

Organización simple

Organización compleja

UNIDADES PARCIALES CATALOGADAS

Nº Ficha	Denominación

CLASIFICACION HISTORICA ELEMENTO

Siglo o Etapa Historica	Estilo arquitectonico
XIII	Románico culto
XVII-XVIII	Barroco
Indeterminado	Popular

PROPIEDAD

Religiosa

USO ACTUAL

Religiosa

CONSERVACION GLOBAL

Estado	Ambito
Deficiente	Parcial

PROTECCION JURIDICA EXISTENTE ELEMENTO

	Tipo	Fase	Fecha aprobación
Ley suelo	PG.		
	N.S.		
	D.S.		
	P.E.		
	Otra		
Ley tesoro	C.H.A.		
	M.H.A.		
	Otra		
Otra			

PROPUESTA ACTUACION

ENTORNO	Tipo	Plazo	ELEMENTO	Tipo	Plazo
Ordenación (L.S.)	N.S.	Medio	Ordenación (L.S.)		
Declaración (L.T.)			Declaración (L.T.)		
Intervención			Intervención		
Otra			Otra	Obras	Medio

CALIFICACION ELEMENTO

Interes Comarcal

FOTOGRAFIA

DESCRIPCION

Iglesia de una nave, románica. Sacristía adosada en lateral izquierdo, popular. Pórtico adosado al otro lateral, apoyado en columnas de piedra y cuerpo con estructura de madera vista y adobe. Cabecera del ábside semicircular, románico, con dos columnas como contrafuertes, rotos en parte. Canes en alero, con escultura diversa, motivos geométricos, vegetales y animales. Ventana en tramo central, tapiada. Espadaña en lateral de los pies de la nave, dos huecos para campanario. Escalera circular de caracol adosada a ella y a los pies de la nave. Cementerio adosado en lateral posterior. Sillería y mampostería, salvo en pórtico, ya mencionado.

OBSERVACIONES Y RECOMENDACIONES

No se ha podido visitar el interior.

BIBLIOGRAFIA

- Pérez Carmona, José "Arquitectura y escultura románicas en la provincia de Burgos"
Ed. Calpe, 1974.

ELEMENTO	Nº Municipio	Nº Población y Sector	UTM	o Lambert	Nº Ficha
	171	3	X 614	Y 919	1617

IDENTIFICACION Y LOCALIZACION

Denominación Ermita de Ntra. Sra de la Hoz y su paraje
Municipio Merindad de Cuesta-Urria
Población Baillo
Localización En paraje natural en la sierra de Tesla

Referenciación catastral hoja manzana parcela

ACCESIBILIDAD

Acceso asfaltado, vehiculo ordinario
Acceso no asfaltado, vehiculo ordinario
Acceso no asfaltado, vehiculo todo terreno
Acceso no asfaltado, a pie

Nº Km

01

TIPOLOGIA ENTORNO

Parcial
Predominante
Total

Tipo

Medio Físico

ENTORNO ELEMENTO
PERCEPCION VISUAL

Grado de interes

Extensión amplia
Extensión media
Extensión escasa

Apreciable

CALIDAD AMBIENTAL

Grado de interes

Extensión amplia
Extensión media
Extensión escasa

Destacado

TIPOLOGIA ELEMENTO

Anónimo o popular
Formal o culto
Organización simple
Organización compleja

UNIDADES PARCIALES CATALOGADAS

Nº Ficha Denominación

CLASIFICACION HISTORICA ELEMENTO

Siglo o Etapa Historica Estilo arquitectonico:

Indeterminado	Popular
XVIII	"

PROPIEDAD

Religioso

USO ACTUAL

Religioso

CONSERVACION GLOBAL

Estado	Ambito
Deficiente	Puntual

PROTECCION JURIDICA EXISTENTE ELEMENTO

	Tipo	Fase	Fecha aprobación
Ley suelo	P.G.		
	N.S.		
	D.S.		
	P.E.		
	Otra		
Ley tesoro	C.H.A.		
	M.H.A.		
	Otra		
Otra			

PROPUESTA ACTUACION

ENTORNO	Tipo	Plazo	ELEMENTO	Tipo	Plazo
Ordenación (L.S.)	N.S.	Corto	Ordenación (L.S.)		
Declaración (L.T.)			Declaración (L.T.)		
Intervención			Intervención		
Otra			Otra	Obras	Medio

CALIFICACION ELEMENTO

 Interes Local

FOTOGRAFIA

DESCRIPCION

Ermita de una nave, popular. Porche adosado a lateral, con arco de medio punto, sencillo. Junto a ella, campa con juego de bolos y fuente. Arbolado en la campa, nogales. Es un vallejuelo en la parte alta de la sierra, con vistas sobre el valle y Medina. Paisaje de calidad.

OBSERVACIONES Y RECOMENDACIONES

BIBLIOGRAFIA

ELEMENTO	Nº Municipio	Nº Población y Sector	UTM. o Lambert	Nº Ficha
	171	4	X 614 Y 920	1618

IDENTIFICACION Y LOCALIZACION

Denominación	Iglesia Parroquial
Municipio	Merindad de Cuesta-Urria
Población	Gasares
Localización	En borde del núcleo, a 100 m.

Referenciación catastral hoja manzana parcela

ACCESIBILIDAD

Acceso asfaltado, vehiculo ordinario	Nº Km
Acceso no asfaltado, vehiculo ordinario	00
Acceso no asfaltado, vehiculo todo terreno	
Acceso no asfaltado, a pie	

TIPOLOGIA ENTORNO

	Tipo
Parcial	Medio Físico
Predominante	Rural
Total	

ENTORNO ELEMENTO

PERCEPCION VISUAL	Grado de interes	CALIDAD AMBIENTAL	Grado de interes
Extensión amplia		Extensión amplia	Apreciable
Extensión media		Extensión media	Destacado
Extensión escasa	Escaso	Extensión escasa	

TIPOLOGIA ELEMENTO

Anónimo o popular	<input checked="" type="checkbox"/>
Formal o culto	<input checked="" type="checkbox"/>
Organización simple	<input checked="" type="checkbox"/>
Organización compleja	<input type="checkbox"/>

UNIDADES PARCIALES CATALOGADAS

Nº Ficha	Denominación

CLASIFICACION HISTORICA ELEMENTO

Siglo o Etapa Historica	Estilo arquitectonico
Indeterminado	Popular
XVI - XVII	Gótico de transición

PROPIEDAD

Religiosa

USO ACTUAL

Religioso

CONSERVACION GLOBAL

Estado	Ambito
Deficiente	General

PROTECCION JURIDICA EXISTENTE ELEMENTO

	Tipo	Fase	Fecha aprobación
Ley suelo	PG.		
	N.S.		
	D.S.		
	P.E.		
	Otra		
Ley tesoro	C.H.A.		
	M.H.A.		
	Otra		
Otra			

PROPUESTA ACTUACION

ENTORNO	Tipo	Plazo	ELEMENTO	Tipo	Plazo
Ordenación (L.S.)	N.S.	MdMedin	Ordenación (L.S.)		
Declaración (L.T.)			Declaración (L.T.)		
Intervención			Intervención		
Otra			Otra	Obras	Corto

CALIFICACION ELEMENTO

Interes Local

FOTOGRAFIA

DESCRIPCION

Iglesia de una nave, de planta rectangular. Torre adosada en lateral de la nave, popular y muy modificada. Pórtico en lateral, junto a ella, portada con arco de medio punto, pilastras a ambos lados (s. XVII). Cabecera con contrafuertes diagonales en esquinas (s. XVI-XVII). Sillería y mampostería.

OBSERVACIONES Y RECOMENDACIONES

No se ha podido visitar el interior.

BIBLIOGRAFIA

CONJUNTO	Nº Municipio	Nº Poblacion y Sector	UTM	o Lambert	Nº Ficha
	171	5 1	X 622	Y 918	1619

IDENTIFICACION Y LOCALIZACION

Denominación	Casco antiguo
Municipio	Merindad de Cuesta-Urria
Población	Ceballeros
Sector o Barrio	
Espacio	

ACCESIBILIDAD

Acceso asfaltado, vehiculo ordinario	Nº Km
Acceso no asfaltado, vehiculo ordinario	00
Acceso no asfaltado, vehiculo todo terreno	
Acceso no asfaltado, a pie	

TIPOLOGIA CONJUNTO

CARACTER	AGRUPACION
Urbano	Concentrada
Rural	Dispersa
Mixto	

ENTORNO CONJUNTO

	MEDIO FISICO (Grado de interes)		MEDIO EDIFICADO (Grado de interes)	
	Calidad visual	Calidad ambiental	Calidad visual	Calidad ambiental
Extensión amplia		Apreciable		
Extensión media	Apreciable			
Extensión escasa			Escaso	Sin interés

CARACTERISTICAS ESTRUCTURALES

TRAZADO	
Tipo	Grado de pervivencia
Medieval	Parcial

CALIFICACION PARCIAL

FUNCION	
Tipo	Grado de pervivencia
Agrícola	Parcial
Ganadera	"
Residencial	"

Interes Comarcal

EDIFICACION	
Tipo	Grado de pervivencia
Popular	Parcial
Medieval	Restos
Barroca	Apreciable
Moderna	"

CARACTERISTICAS ESPACIALES

Tipo Espacios		CALIFICACION PARCIAL	
	Nº con ficha	Nº sin ficha	
Calles o tramos		2	
Campas o atrio		1	
Campa, romería		1	
Fuente, abrevadero, lavadero		1	

Interes Local

Tipo Espacios		CALIFICACION PARCIAL	
	Nº con ficha	Nº sin ficha	
ERas			1

CARACTERISTICAS EDIFICACION

Tipo Espacios		CALIFICACION PARCIAL	
	Nº con ficha	Nº sin ficha	
Religiosa	1		
Residencial palacial		2	
Residencial doméstica		13	
Agropecuaria		3	

Interes Local

Tipo Espacios		CALIFICACION PARCIAL	
	Nº con ficha	Nº sin ficha	

PROTECCION JURIDICA EXISTENTE CONJUNTO

	Tipo	Fase	Fecha aprobacion
Ley suelo	PG.		
	N.S.		
	D.S.		
	P.E.		
	Otra		
Ley tesoro	C.H.A.		
	M.H.A.		
	Otra		
Otra			

PROPUESTA ACTUACION

ENTORNO	Tipo	Plazo	CONJUNTO	Tipo	Plazo
Ordenación (L.S.)	N.S.	Corta	Ordenación (L.S.)	N.S.	urgente
Declaración (L.T.)			Declaración (L.T.)		
Intervención			Intervención		
Otra			Otra		

CALIFICACION CONJUNTO

Interes Global	Comarcal
-----------------------	----------

FOTOGRAFIA

DESCRIPCION

Casco antiguo, de pequeño tamaño. Estructurado en torno a una calle principal, con plazas apoyadas en ella. Otras calles secundarias son perpendiculares a ella. Junto a la iglesia, una de las plazas. Otra tiene la fuente-abrevadero, en una especie de campa donde comienza dicha calle. Tipología constructiva con uso de la mampostería y sillería. Edificios auxiliares con estructura de madera vista y adobe o mampostería. Una casa fechada en 1841. Varias casas con ventanas góticas y otras con arcos de medio punto. Dos casas blasonadas y con arcos de medio punto. Edificación de gran unidad.

OBSERVACIONES Y RECOMENDACIONES

BIBLIOGRAFIA

ELEMENTO	Nº Municipio	Nº Población y Sector	UTM	o Lambert	Nº Ficha
	171	5 1	X 622	Y 918	1620

IDENTIFICACION Y LOCALIZACION

Denominación: Iglesia San Cipriano y San Cornelio
Municipio: Merindad de Cuesta-Urria
Población: Ceballeros
Localización: En borde del núcleo, y pequeña elevación

Referenciación catastral: hoja [] manzana [] parcela []

ACCESIBILIDAD	Acceso asfaltado, vehiculo ordinario	Nº Km	TIPOLOGIA ENTORNO	
	Acceso no asfaltado, vehiculo ordinario	00		Tipo
	Acceso no asfaltado, vehiculo todo terreno	[]		Parcial
	Acceso no asfaltado, a pie	[]		Predominante
			Total	

ENTORNO ELEMENTO

PERCEPCION VISUAL	Grado de interes	CALIDAD AMBIENTAL	Grado de interes
Extensión amplia	[]	Extensión amplia	Apreciable
Extensión media	Apreciable	Extensión media	[]
Extensión escasa	[]	Extensión escasa	Apreciable

TIPOLOGIA ELEMENTO	Anonimo o popular	<input checked="" type="checkbox"/>	UNIDADES PARCIALES CATALOGADAS	
	Formal o culto	<input checked="" type="checkbox"/>		Nº Ficha
	Organización simple	<input type="checkbox"/>		Denominación
	Organización compleja	<input checked="" type="checkbox"/>		[]

CLASIFICACION HISTORICA ELEMENTO

Siglo o Etapa Historica	Estilo arquitectonico
XV	Gótico
XVII-XVIII	Barraco
Indeterminado	Popular

PROPIEDAD	USO ACTUAL	CONSERVACION GLOBAL
Religioso	Religioso	Estado
[]	[]	Bien
[]	[]	Deficiente
[]	[]	Ambito
[]	[]	General
[]	[]	Puntual

PROTECCION JURIDICA EXISTENTE ELEMENTO

	Tipo	Fase	Fecha aprobación
Ley suelo	P.G.	[]	[]
	N.S.	[]	[]
	D.S.	[]	[]
	P.E.	[]	[]
	Otra	[]	[]
Ley tesoro	C.H.A.	[]	[]
	M.H.A.	[]	[]
	Otra	[]	[]
Otra	[]	[]	[]

PROPUESTA ACTUACION

ENTORNO	Tipo	Plazo	ELEMENTO	Tipo	Plazo
Ordenación (L.S.)	N.S.	Urgente	Ordenación (L.S.)	[]	[]
Declaración (L.T.)	[]	[]	Declaración (L.T.)	[]	[]
Intervención	[]	[]	Intervención	[]	[]
Otra	[]	[]	Otra	Obras	Medio

CALIFICACION ELEMENTO Interes [Local]

FOTOGRAFIA

DESCRIPCION

Iglesia de una nave, de planta rectangular, con diversos añadidos. Cabecera con contrafuertes diagonales en esquinas (s. XV). Canes bastos en cornisa y ventana apuntada gótica en su lateral. Pórtico y añadidos populares en lateral izquierdo. Puerta con arco de medio punto, bajo el pórtico. Al otro lado, torre adosada (s. XVII-XVIII), popular, con dos huecos para campanario. Junto a ella, añadido con ventana recercada y escudo. Sillería y mampostería. Atrio con cerca de piedra.

OBSERVACIONES Y RECOMENDACIONES

No se ha podido visitar el interior.

BIBLIOGRAFIA

- Pérez Carmona, José "Arquitectura y escultura románica en la provincia de Burgos" Ed. Calpe, 1974.

CONJUNTO	Nº Municipio	Nº Poblacion y Sector	UTM	o Lambert	Nº Ficha
	171	6 1	X 631	Y 916	1621

IDENTIFICACION Y LOCALIZACION

Denominación: Juego de bolos y placita aneja
Municipio: Merindad de Cuesta-Urria
Población: Extramiana
Sector o Barrio: Casco antiguo
Espacio:

ACCESIBILIDAD

Acceso asfaltado, vehiculo ordinario
Acceso no asfaltado, vehiculo ordinario
Acceso no asfaltado, vehiculo todo terreno
Acceso no asfaltado, a pie

Nº Km

00

TIPOLOGIA CONJUNTO-

CARACTER

Urbano

Rural

Mixto

AGRUPACION

Concentrada

Dispersa

<input type="checkbox"/>
<input checked="" type="checkbox"/>
<input type="checkbox"/>

<input checked="" type="checkbox"/>
<input type="checkbox"/>

ENTORNO CONJUNTO

	MEDIO FISICO (Grado de interes)		MEDIO EDIFICADO (Grado de interes)	
	Calidad visual	Calidad ambiental	Calidad visual	Calidad ambiental
Extensión amplia		Apreciable		
Extensión media				
Extensión escasa	Escaso		Escaso	Sin interes

CARACTERISTICAS ESTRUCTURALES
CALIFICACION PARCIAL

 Interes Local
TRAZADO
FUNCION
EDIFICACION

Tipo	Grado de pervivencia	Tipo	Grado de pervivencia	Tipo	Grado de pervivencia
Medieval	Parcial	Agrícola	Parcial	Popular	Parcial
		Ganadera	Restos	Medieval	Restos
		Residencial	Parcial	Barraco	"
				Moderna	Apreciable

CARACTERISTICAS ESPACIALES
CALIFICACION PARCIAL

 Interes Local
Tipo Espacios

 Nº con Nº sin
 ficha ficha

Tipo Espacios

 Nº con Nº sin
 ficha ficha

Plazas		1			
Juegos, recreo		1			

CARACTERISTICAS EDIFICACION
CALIFICACION PARCIAL

 Interes Local

 Nº con Nº sin
 ficha ficha

 Nº con Nº s
 ficha ficha

Residencial doméstica		6			
Agropecuaria		1			

PROTECCION JURIDICA EXISTENTE CONJUNTO

	Tipo	Fase	Fecha aprobacion
Ley suelo P.G.			
	N.S.		
	D.S.		
	P.E.		
	Otra		
Ley tesoro C.H.A.			
	M.H.A.		
	Otra		
Otra			

PROPUESTA ACTUACION

ENTORNO	Tipo	Plazo	CONJUNTO	Tipo	Plazo
Ordenación (L.S.)	N.S.	Urgente	Ordenación (L.S.)	N.S.	Muy urgente
Declaración (L.T.)			Declaración (L.T.)		
Intervención			Intervención		
Otra			Otra		

CALIFICACION CONJUNTO

 Interes Global Comarcal

FOTOGRAFIA

DESCRIPCION

Es el espacio principal del núcleo. Planta irregular con juego de bolos y herradero aislado, y espacio abierto a uno de sus lados. Tipología constructiva con uso de la sillería y mampostería. En edificios auxiliares, estructura de madera vista. Balcones o miradores en las últimas plantas. Manzanas con alineaciones ininterrumpidas.

OBSERVACIONES Y RECOMENDACIONES

BIBLIOGRAFIA

ELEMENTO	Nº Municipio	Nº Población y Sector	UTM	o Lambert	Nº Ficha
	171	6	X 631	Y 916	1622

IDENTIFICACION Y LOCALIZACION

Denominación Iglesia La Asunción de Ntra. Sra.
Municipio Merindad de Cuesta-Urria
Población Extramiana
Localización En cerro en el borde del núcleo

Referenciación catastral hoja manzana parcela

ACCESIBILIDAD

Acceso asfaltado, vehiculo ordinario
Acceso no asfaltado, vehiculo ordinario
Acceso no asfaltado, vehiculo todo terreno
Acceso no asfaltado, a pie

Nº Km

00

TIPOLOGIA ENTORNO

Parcial
Predominante
Total

Tipo

Rural

ENTORNO ELEMENTO

PERCEPCION VISUAL

Grado de interes

Extensión amplia
Extensión media
Extensión escasa

Destacado

CALIDAD AMBIENTAL

Grado de interes

Extensión amplia
Extensión media
Extensión escasa

Apreciable

TIPOLOGIA ELEMENTO

Anonimo o popular
Formal o culto
Organización simple
Organización compleja

UNIDADES PARCIALES CATALOGADAS

Nº Ficha Denominación

CLASIFICACION HISTORICA ELEMENTO

Siglo o Etapa Historica Estilo arquitectonico

XIII	Románico de transición
XIV	Gótico primitivo
XV	Gótico
XVIII	Barroco
Indeterminado	Popular

PROPIEDAD

Religiosa

USO ACTUAL

Religioso

CONSERVACION GLOBAL

Estado

Ambito

Deficiente
Bien

Puntual
General

PROTECCION JURIDICA EXISTENTE ELEMENTO

	Tipo	Fase	Fecha aprobación
Ley suelo	P.G.		
	N.S.		
	D.S.		
	P.E.		
	Otra		
Ley tesoro	C.H.A.		
	M.H.A.		
	Otra		
Otra			

PROPUESTA ACTUACION

ENTORNO

Ordenación (L.S.)
Declaración (L.T.)
Intervención
Otra

Tipo

Plazo

N.S. Urgente

ELEMENTO

Ordenación (L.S.)
Declaración (L.T.)
Intervención
Otra

Tipo

Plazo

Obras

Medio

CALIFICACION ELEMENTO

Interes

Comarcal

FOTOGRAFIA

DESCRIPCION

Iglesia de una nave (s. XV). Planta rectangular. Cuerpo popular añadido en lateral posterior. Pórtico adosado al otro lateral. Dos arcos de medio punto (s. XVIII). Bajo él, portada, tres arquivoltas, ligeramente apuntado y sin decoración (s. XIV). Espadaña a los pies de la nave, dos cuerpos de dos y un huecos respectivamente, románico de transición al gótico. Escalera de acceso de dos tramos, planta en forma de "L" bajo el pórtico. Cementerio adosado en lateral posterior. Sillería y mampostería, en parte enfoscada.

OBSERVACIONES Y RECOMENDACIONES

No se ha podido visitar el interior.

BIBLIOGRAFIA

ELEMENTO	Nº Municipio <input type="text" value="171"/>	Nº Población y Sector <input type="text" value="6"/>	UTM o Lambert X <input type="text" value="631"/> Y <input type="text" value="916"/>	Nº Ficha <input type="text" value="1623"/>
IDENTIFICACION Y LOCALIZACION				
Denominación	<input type="text" value="Ermita San Roque"/>			
Municipio	<input type="text" value="Merindad de Cuesta Urria"/>			
Población	<input type="text" value="Extramitana"/>			
Localización	<input type="text" value="A 200 m. al Sur del núcleo"/>			
Referenciación catastral	hoja <input type="text"/>	manzana <input type="text"/>	parcela <input type="text"/>	
ACCESIBILIDAD			TIPOLOGIA ENTORNO	
Acceso asfaltado, vehiculo ordinario	<input type="text"/>		Tipo	
Acceso no asfaltado, vehiculo ordinario	<input type="text"/>		Parcial <input type="text" value="Medio Físico"/>	
Acceso no asfaltado, vehiculo todo terreno	<input type="text" value="02"/>		Predominante <input type="text" value="Rural"/>	
Acceso no asfaltado, a pie	<input type="text"/>		Total <input type="text"/>	
ENTORNO ELEMENTO				
PERCEPCION VISUAL		CALIDAD AMBIENTAL		
Grado de interes		Grado de interes		
Extensión amplia	<input type="text"/>		Extensión amplia	<input type="text"/>
Extensión media	<input type="text"/>		Extensión media	<input type="text" value="Escaso"/>
Extensión escasa	<input type="text" value="Apreciable"/>		Extensión escasa	<input type="text"/>
TIPOLOGIA ELEMENTO		UNIDADES PARCIALES CATALOGADAS		
Anonimo o popular	<input checked="" type="checkbox"/>	Nº Ficha	Denominación	
Formal o culto	<input type="checkbox"/>	<input type="text"/>	<input type="text"/>	
Organización simple	<input checked="" type="checkbox"/>	<input type="text"/>	<input type="text"/>	
Organización compleja	<input type="checkbox"/>	<input type="text"/>	<input type="text"/>	
CLASIFICACION HISTORICA ELEMENTO				
Siglo o Etapa Historica		Estilo arquitectonico		
<input type="text" value="Indeterminado"/>	<input type="text" value="Popular"/>			
<input type="text" value="XVII-XVIII"/>	<input type="text" value="Barroco"/>			
<input type="text"/>	<input type="text"/>			
<input type="text"/>	<input type="text"/>			
PROPIEDAD		USO ACTUAL		CONSERVACION GLOBAL
<input type="text" value="Religiosa"/>		<input type="text" value="Religiosa"/>		Estado
<input type="text"/>		<input type="text"/>		Bien
<input type="text"/>		<input type="text"/>		Ambito
<input type="text"/>		<input type="text"/>		General
PROTECCION JURIDICA EXISTENTE ELEMENTO				
	Tipo	Fase	Fecha aprobación	
Ley suelo P.G.	<input type="text"/>	<input type="text"/>	<input type="text"/>	
N.S.	<input type="text"/>	<input type="text"/>	<input type="text"/>	
D.S.	<input type="text"/>	<input type="text"/>	<input type="text"/>	
P.E.	<input type="text"/>	<input type="text"/>	<input type="text"/>	
Otra	<input type="text"/>	<input type="text"/>	<input type="text"/>	
Ley tesoro C.H.A.	<input type="text"/>	<input type="text"/>	<input type="text"/>	
M.H.A.	<input type="text"/>	<input type="text"/>	<input type="text"/>	
Otra	<input type="text"/>	<input type="text"/>	<input type="text"/>	
Otra	<input type="text"/>	<input type="text"/>	<input type="text"/>	
PROPUESTA ACTUACION				
ENTORNO		ELEMENTO		
Tipo		Tipo		Plazo
Ordenación (L.S.)	<input type="text" value="N.S."/>	<input type="text" value="Medio"/>	Ordenación (L.S.)	<input type="text"/>
Declaración (L.T.)	<input type="text"/>	<input type="text"/>	Declaración (L.T.)	<input type="text"/>
Intervención	<input type="text"/>	<input type="text"/>	Intervención	<input type="text"/>
Otra	<input type="text"/>	<input type="text"/>	Otra	<input type="text" value="Mantenimiento periódico"/>
CALIFICACION ELEMENTO				
Interes		<input type="text" value="Local"/>		

FOTOGRAFIA

DESCRIPCION

Ermita de una nave, muy larga. Planta rectangular. Pequeña espadaña a los pies de la nave. Sillería y mampostería.

OBSERVACIONES Y RECOMENDACIONES

No se ha podido visitar el interior.

BIBLIOGRAFIA

ELEMENTO	Nº Municipio	Nº Población y Sector	UTM	o Lambert	Nº Ficha
	171	7	X 628	Y 920	1624

IDENTIFICACION Y LOCALIZACION

Denominación: Iglesia
Municipio: Merindad de Cuesta Urría
Población: Hierro
Localización: En cerro donde se sitúa el núcleo

Referenciación catastral: hoja [] manzana [] parcela []

ACCESIBILIDAD

Acceso asfaltado, vehículo ordinario
Acceso no asfaltado, vehículo ordinario
Acceso no asfaltado, vehículo todo terreno
Acceso no asfaltado, a pie

Nº Km

00

TIPOLOGIA ENTORNO

Parcial
Predominante
Total

Tipo

Rural

ENTORNO ELEMENTO
PERCEPCION VISUAL

Grado de interes

Extensión amplia
Extensión media
Extensión escasa

Apreciable

CALIDAD AMBIENTAL

Grado de interes

Extensión amplia
Extensión media
Extensión escasa

Destacado

TIPOLOGIA ELEMENTO

Anónimo o popular
Formal o culto
Organización simple
Organización compleja

UNIDADES PARCIALES CATALOGADAS

Nº Ficha Denominación

CLASIFICACION HISTORICA ELEMENTO

Siglo o Etapa Historica Estilo arquitectonico

Indeterminado	Popular

PROPIEDAD

Religiosa

USO ACTUAL

Religioso

CONSERVACION GLOBAL

Estado	Ambito
Bien	General

PROTECCION JURIDICA EXISTENTE ELEMENTO

	Tipo	Fase	Fecha aprobación
Ley suelo P.G.			
Ley tesoro C.H.A.			
Otro			

PROPUESTA ACTUACION

ENTORNO	Tipo	Plazo	ELEMENTO	Tipo	Plazo
Ordenación (L.S.)	N.S.	Corto	Ordenación (L.S.)		
Declaración (L.T.)			Declaración (L.T.)		
Intervención			Intervención		
Otra			Otra		

CALIFICACION ELEMENTO

Interes Local

FOTOGRAFIA

DESCRIPCION

Iglesia de una nave, popular, de planta rectangular. Sacristía y pórtico con pie derecho de madera, popular, adosados en lateral. Espadaña a los pies de la nave. Dos huecos para campanario, popular. Sillería y mampostería, enfoscada y encalada.

OBSERVACIONES Y RECOMENDACIONES

No se ha podido visitar el interior.

BIBLIOGRAFIA

ELEMENTO	Nº Municipio 171	Nº Población y Sector 8	UTM o Lambert X 628 Y 920	Nº Ficha 1625
IDENTIFICACION Y LOCALIZACION				
Denominación	Iglesia Sta. M ^a Magdalena			
Municipio	Merindad de Guesta Urría			
Población	Lehedo			
Localización	En plaza en el centro del núcleo			
Referenciación catastral	hoja	manzana	parcela	
ACCESIBILIDAD			TIPOLOGIA ENTORNO	
Acceso asfaltado, vehiculo ordinario	Nº Km	Tipo		
Acceso no asfaltado, vehiculo ordinario	00	Parcial		
Acceso no asfaltado, vehiculo todo terreno		Predominante	Rural	
Acceso no asfaltado, a pie		Total		
ENTORNO ELEMENTO				
PERCEPCION VISUAL		CALIDAD AMBIENTAL		Grado de interes
Extensión amplia	Grado de interes	Extensión amplia	Destacado	
Extensión media		Extensión media		
Extensión escasa	Apreciable	Extensión escasa		
TIPOLOGIA ELEMENTO		UNIDADES PARCIALES CATALOGADAS		
Anónimo o popular	<input checked="" type="checkbox"/>	Nº Ficha	Denominación	
Formal o culto	<input type="checkbox"/>			
Organización simple	<input checked="" type="checkbox"/>			
Organización compleja	<input type="checkbox"/>			
CLASIFICACION HISTORICA ELEMENTO				
Siglo o Etapa Historica		Estilo arquitectonico		
Indeterminado	Popular			
XVIII	Barroco			
PROPIEDAD		USO ACTUAL		CONSERVACION GLOBAL
Religiosa		Religioso		Estado
				Bien
				Ambito
				General
PROTECCION JURIDICA EXISTENTE ELEMENTO				
	Tipo	Fase	Fecha aprobación	
Ley suelo	P.G.			
	N.S.			
	D.S.			
	P.E.			
	Otra			
Ley tesoro	C.H.A.			
	M.H.A.			
	Otra			
Otra				
PROPUESTA ACTUACION				
ENTORNO		ELEMENTO		
Ordenación (L.S.)	Tipo	Plazo	Tipo	Plazo
Declaración (L.T.)	N.S.	Corto	Ordenación (L.S.)	
Intervención			Declaración (L.T.)	
Otra			Intervención	
			Otra	Mantenimiento periódico
CALIFICACION ELEMENTO				
		Interes	Local	

FOTOGRAFIA

DESCRIPCION

Iglesia de una nave, popular, de planta rectangular. Sacristía y pórtico, popular, en lateral de la nave. Espadaña a los pies (s. XVIII), dos huecos para campanario. Escalera adosada a la cabecera de la nave, para acceso a campanario. Sillería y mampostería, enfoscada y encalada. Cementerio adosado a los pies.

OBSERVACIONES Y RECOMENDACIONES

No se ha podido visitar el interior.

BIBLIOGRAFIA

CONJUNTO	Nº Municipio	Nº Poblacion	y Sector	UTM	o Lambert	Nº Ficha
	171	9	1	X 621	Y 914	1626

IDENTIFICACION Y LOCALIZACION

Denominación	Conjunto urbano
Municipio	Merindad de Cuesta Urría
Población	Mijangas
Sector o Barrio	
Espacio	

ACCESIBILIDAD

Acceso asfaltado, vehiculo ordinario	Nº Km
Acceso no asfaltado, vehiculo ordinario	00
Acceso no asfaltado, vehiculo todo terreno	
Acceso no asfaltado, a pie	

TIPOLOGIA CONJUNTO

CARACTER	AGRUPACION
Urbano	Concentrada
Rural	Dispersa
Mixto	

ENTORNO CONJUNTO

	MEDIO FISICO (Grado de interes)		MEDIO EDIFICADO (Grado de interes)	
	Calidad visual	Calidad ambiental	Calidad visual	Calidad ambiental
Extensión amplia		Destacado		
Extensión media				
Extensión escasa	Apreciable		Escaso	Inconveniente

CARACTERISTICAS ESTRUCTURALES

TRAZADO	
Tipo	Grado de pervivencia
Medieval	Predominante

CALIFICACION PARCIAL

FUNCION	
Tipo	Grado de pervivencia
Agrícola	Parcial
Ganadera	"
Residencial	"

Interes Provincial

EDIFICACION

Tipo	Grado de pervivencia
Popular	Parcial
Medieval	"
Renacentista	Apreciable
Moderna	"

CARACTERISTICAS ESPACIALES

Tipo Espacios	CALIFICACION PARCIAL	
	Nº con ficha	Nº sin ficha
Calles o tramos	1	2
Plazas		1
Campas o atrio		1
Campa romeria		1

Tipo Espacios	CALIFICACION PARCIAL	
	Nº con ficha	Nº sin ficha
Fuente, abrevadero, lavadero		1
Eras		1

Interes Provincial

CARACTERISTICAS EDIFICACION

	CALIFICACION PARCIAL	
	Nº con ficha	Nº sin ficha
Militar o defensiva		1
Religiosa	1	
Residencial palacial		2
Residencial doméstica		20

	CALIFICACION PARCIAL	
	Nº con ficha	Nº sin ficha
Otras		1

Interes Comarcal

PROTECCION JURIDICA EXISTENTE CONJUNTO

	Tipo	Fase	Fecha aprobacion
Ley suelo	PG.		
	N.S.		
	D.S.		
	P.E.		
	Otra		
Ley tesoro	C.H.A.		
	M.H.A.		
	Otra		
Otra			

PROPUESTA ACTUACION

ENTORNO	Tipo	Plazo	CONJUNTO	Tipo	Plazo	
	Ordenación (L.S.)	N.S.		Urgente	P. Esp.	Corto
	Declaración (L.T.)				C.H.A.N.	Urgente
	Intervención					
	Otra					

CALIFICACION CONJUNTO

Interes Global Provincial

FOTOGRAFIA

DESCRIPCION

Núcleo de pequeño tamaño, de planta alargada, con calle principal o Mayor que estructura el núcleo. En su borde y como continuación, se halla el puente medieval, cruzando el río. Paralelo a él, hay otra calle que da, en la mayoría de los casos, a traseras y huertas. Tres calles perpendiculares, cruzan dichas calles. La más cercana al río, pasa por delante de la iglesia y lleva su nombre. La más lejana es un antiguo camino. Trazado medieval con restos de murallas o cerca. Una casa utilizada como palomar, con restos de torreón, en trasera del núcleo. Otra casa con pasadizo o antigua puerta de muralla o cerca. Tipología constructiva con uso de la sillería y mampostería. En algunos casos, estructura de madera vista y mampostería o adobe, y cuerpos volados, de tradición medieval. Varias casas con arcos y ventanas apuntadas. Otras casas con arcos de medio punto y algunas blasonadas. Manzanas de gran dimensión y alineaciones ininterrumpidas en la calle Mayor. Edificación de gran unidad, con predominio de elementos decorativos o tipología medievales o de tradición medieval. Fuentes en calle Mayor. Iglesia en comienzo de la calle Mayor, con atrio cercado con tapia de piedra.

OBSERVACIONES Y RECOMENDACIONES

Fuero 1209.

BIBLIOGRAFIA

- Pérez Carmona, José "Arquitectura y escultura románicas en la provincia de Burgos" Ed. Calpe, 1974.

CONJUNTO	Nº Municipio	Nº Poblacion y Sector	UTM	o Lambert	Nº Ficha
	171	9 1	X 621	Y 914	1627

IDENTIFICACION Y LOCALIZACION

Denominación	Calle Mayor
Municipio	Merindad de Cuesta Urría
Población	Mijangos
Sector o Barrio	
Espacio	

ACCESIBILIDAD	Acceso asfaltado, vehiculo ordinario	Nº Km	TIPOLOGIA CONJUNTO	CARACTER	AGRUPACION
	Acceso no asfaltado, vehiculo ordinario	00		Urbano	Concentrada
	Acceso no asfaltado, vehiculo todo terreno			Rural	Dispersa
	Acceso no asfaltado, a pie			Mixto	

ENTORNO CONJUNTO

	MEDIO FISICO (Grado de interes)		MEDIO EDIFICADO (Grado de interes)	
	Calidad visual	Calidad ambiental	Calidad visual	Calidad ambiental
	Extensión amplia	Destacado		
	Extensión media			
Extensión escasa	Escaso		Apreciable	

CARACTERISTICAS ESTRUCTURALES		CALIFICACION PARCIAL		Interes	Provincial
TRAZADO		FUNCION		EDIFICACION	
Tipo	Grado de pervivencia	Tipo	Grado de pervivencia	Tipo	Grado de pervivencia
Medieval	Predominante	Agrícola	Parcial	Popular	Apreciable
		Ganadera	"	Medieval	Parcial
		Residencial	"	Renacentista	Apreciable
				Moderna	"

CARACTERISTICAS ESPACIALES		CALIFICACION PARCIAL		Interes	Comarcal
Tipo Espacios		Nº con ficha	Nº sin ficha	Tipo Espacios	
Campas o atrio			1		
Fuente, abrevadero, lavadero			2		

CARACTERISTICAS EDIFICACION		CALIFICACION PARCIAL		Interes	Comarcal
		Nº con ficha	Nº sin ficha	Tipo Espacios	
Religiosa		1			
Residencial palacial			1		
Residencial doméstica			15		

PROTECCION JURIDICA EXISTENTE CONJUNTO

		Tipo	Fase	Fecha aprobacion
Ley suelo	P.G.			
	N.S.			
	D.S.			
	P.E.			
	Otra			
Ley tesoro	C.H.A.			
	M.H.A.			
	Otra			
Otra				

PROPUESTA ACTUACION

ENTORNO	Tipo	Plazo	CONJUNTO	Tipo	Plazo		
	Ordenación (L.S)	P. Esp.		Urgente	Ordenación (L.S)	P. Esp.	Urgente
	Declaración (L.T)	C.H.A.N.		Corto	Declaración (L.T)		
	Intervención				Intervención		
Otra			Otra				

CALIFICACION CONJUNTO	Interes Global	Provincial
------------------------------	----------------	------------

FOTOGRAFIA

DESCRIPCION

Es el espacio principal del núcleo, continuación de la carretera de acceso al mismo. Trazado medieval. En ella se sitúan la iglesia y la fuente-abrevadero, en pequeños ensanchamientos. Tipología constructiva con empleo de sillería y mampostería. En algunos casos, estructura de madera vista, mampostería y adobe, y cuerpos volados de tradición medieval. Grandes manzanas, con alineaciones ininterrumpidas y vivien da en hilera. Tres casas con arcos apuntados, góticos y otras más con ventanas góticas y arcos de medio punto. Gran unidad en la edificación, con ejemplos nume- rosos, con elementos medievales.

OBSERVACIONES Y RECOMENDACIONES

BIBLIOGRAFIA

ELEMENTO	Nº Municipio	Nº Población y Sector	UTM	o Lambert	Nº Ficha
	171	9 1	X 621	Y 914	1628

IDENTIFICACION Y LOCALIZACION

Denominación: Iglesia San Tirso Martir
Municipio: Merindad de Cuesta Urría
Población: Mi jangas
Localización: C) Iglesia esquina C) Mayor

Referenciación catastral: hoja [] manzana [] parcela []

ACCESIBILIDAD	Acceso asfaltado, vehiculo ordinario	Nº Km	TIPOLOGIA ENTORNO	
	Acceso no asfaltado, vehiculo ordinario	00		Parcial
	Acceso no asfaltado, vehiculo todo terreno			Predominante
	Acceso no asfaltado, a pie			Total
			Tipo	
			Rural	

ENTORNO ELEMENTO

PERCEPCION VISUAL	Grado de interes	CALIDAD AMBIENTAL	Grado de interes
Extensión amplia		Extensión amplia	Destacado
Extensión media	Apreciable	Extensión media	
Extensión escasa		Extensión escasa	Destacado

TIPOLOGIA ELEMENTO	Anonimo o popular	<input type="checkbox"/>	UNIDADES PARCIALES CATALOGADAS	
	Formal o culto	<input checked="" type="checkbox"/>		Nº Ficha
	Organización simple	<input checked="" type="checkbox"/>		Denominación
	Organización compleja	<input type="checkbox"/>		

CLASIFICACION HISTORICA ELEMENTO

Siglo o Etapa Historica Estilo arquitectonico

XVII-XVIII	Barraco
XVI	Renacentista
XV-XIV	Gótico
XIX	Popular

PROPIEDAD	USO ACTUAL	CONSERVACION GLOBAL
Religiosa	Religioso	Estado
		Deficiente
		Bien
		Ambito
		Puntual
		General

PROTECCION JURIDICA EXISTENTE ELEMENTO

	Tipo	Fase	Fecha aprobación
Ley suelo	PG.		
	N.S.		
	D.S.		
	P.E.		
	Otra		
Ley tesoro	C.H.A.		
	M.H.A.		
	Otra		
Otra			

PROPUESTA ACTUACION

ENTORNO	Tipo	Plazo	ELEMENTO	Tipo	Plazo
Ordenación (L.S.)	P. Esp.	Urgente	Ordenación (L.S.)		
Declaración (L.T.)	C.H.A.N.	Corta	Declaración (L.T.)		
Intervención			Intervención		
Otra			Otra	Obras	Medio

CALIFICACION ELEMENTO Interes Comarcal

FOTOGRAFIA

DESCRIPCION

Iglesia de una nave, con crucero y cabecera de lados poligonales, que se cuadran en su parte más baja. Pórtico en lateral con dos arcos bajo vivienda (s. XIX). Bajo él portada tres arquivoltas, apuntadas, gótica (s. XIV - XV). Torre a los pies de la nave, con parte baja gótica (s. XV) y último cuerpo con dos arcos para campanario en fachada frontal, renacentista, gárgolas en esquinas. Casa adosada al pórtico y a la torre. Sillería, menos en pórtico y casa, que son de mampostería.

OBSERVACIONES Y RECOMENDACIONES

No se ha podido visitar el interior.

BIBLIOGRAFIA

- Pérez Carmona, José "Arquitectura y escultura románicas en la provincia de Burgos" Ed. Calpe, 1974.

ELEMENTO	Nº Municipio	Nº Población y Sector	UTM	o Lambert	Nº Ficha
	171	9 1	X 622	Y 914	1629

IDENTIFICACION Y LOCALIZACION

Denominación	Puente
Municipio	Merindad de Cuesta-Urreña
Población	Mijangos
Localización	Río Nela Cta. al núcleo

Referenciación catastral hoja manzana parcela

ACCESIBILIDAD

Acceso asfaltado, vehiculo ordinario	Nº Km
Acceso no asfaltado, vehiculo ordinario	01
Acceso no asfaltado, vehiculo todo terreno	
Acceso no asfaltado, a pie	

TIPOLOGIA ENTORNO

	Tipo
Parcial	
Predominante	Medio Físico
Total	

ENTORNO ELEMENTO

PERCEPCION VISUAL	Grado de interes	CALIDAD AMBIENTAL	Grado de interes
Extensión amplia		Extensión amplia	Destacado
Extensión media	Apreciable	Extensión media	
Extensión escasa		Extensión escasa	

TIPOLOGIA ELEMENTO

- Anónimo o popular
- Formal o culto
- Organización simple
- Organización compleja

UNIDADES PARCIALES CATALOGADAS

Nº Ficha	Denominación

CLASIFICACION HISTORICA ELEMENTO

Siglo o Etapa Historica	Estilo arquitectonico
XII	Románico culto
XVI	Renacentista

PROPIEDAD

Municipal

USO ACTUAL

Viarío

CONSERVACION GLOBAL

Estado	Ambito
Deficiente	Puntual

PROTECCION JURIDICA EXISTENTE ELEMENTO

	Tipo	Fase	Fecha aprobación
Ley suelo	P.G.		
	N.S.		
	D.S.		
	P.E.		
Ley tesoro	Otra		
	C.H.A.		
	M.H.A.		
Otra	Otra		

PROPUESTA ACTUACION

ENTORNO	Tipo	Plazo	ELEMENTO	Tipo	Plazo
Ordenación (L.S.)	P. Esp.	Urgente	Ordenación (L.S.)		
Declaración (L.T.)	C.H.A.N.	Corto	Declaración (L.T.)		
Intervención			Intervención		
Otra			Otra	Obras	Medio

CALIFICACION ELEMENTO

Interes Regional

FOTOGRAFIA

DESCRIPCION

Puente con seis ojos desiguales, algunos de medio punto y otros apuntados. Tajamares triangulares. Sólo uno llega al final del pretel. Alomado en varios tramos, perfil irregular que denota varias fábricas. Sillería.

OBSERVACIONES Y RECOMENDACIONES

BIBLIOGRAFIA

- Abasolo Alvarez, José A. "Comunicaciones de la época romana en la provincia de Burgos" Diputación provincial de Burgos, 1975.

ELEMENTO	Nº Municipio	Nº Población y Sector	UTM	o Lambert	Nº Ficha
	171	10	X 622	Y 915	1630

IDENTIFICACION Y LOCALIZACION

Denominación: Casa de la Carnecería
Municipio: Merindad de Cuesta Urría
Población: Nofuente
Localización: Pza. de la Iglesia

Referenciación catastral: hoja [] manzana [] parcela []

ACCESIBILIDAD	Nº Km	TIPOLOGIA ENTORNO
Acceso asfaltado, vehiculo ordinario	00	Parcial
Acceso no asfaltado, vehiculo ordinario		Predominante
Acceso no asfaltado, vehiculo todo terreno		Total
Acceso no asfaltado, a pie		Tipo
		Urbano
		Rural

ENTORNO ELEMENTO	PERCEPCION VISUAL	Grado de interes	CALIDAD AMBIENTAL	Grado de interes
	Extensión amplia		Extensión amplia	Destacado
	Extensión media		Extensión media	
	Extensión escasa	Apreñiable	Extensión escasa	Escaso

TIPOLOGIA ELEMENTO	<input checked="" type="checkbox"/> Anónimo o popular	<input checked="" type="checkbox"/> Organización simple	<input type="checkbox"/> Formal o culto	<input type="checkbox"/> Organización compleja
UNIDADES PARCIALES CATALOGADAS	Nº Ficha	Denominación		

CLASIFICACION HISTORICA ELEMENTO

Siglo o Etapa Historica: XVIII Estilo arquitectonico: Popular

XVIII	Popular

PROPIEDAD	USO ACTUAL	CONSERVACION GLOBAL
Individual	Comercial	Estado
	Vivienda	Ambito
		Deficiente
		Parcial

PROTECCION JURIDICA EXISTENTE ELEMENTO

	Tipo	Fase	Fecha aprobación
Ley suelo P.G.			
N.S.			
D.S.			
P.E.			
Otra			
Ley tesoro C.H.A.			
M.H.A.			
Otra			
Otra			

PROPUESTA ACTUACION	ENTORNO	ELEMENTO
	Tipo	Plazo
Ordenación (L.S.)	N.S.	Urgente
Declaración (L.T.)		
Intervención		
Otra		
	Tipo	Plazo
Ordenación (L.S.)		
Declaración (L.T.)		
Intervención		
Otra	Obras	Medio

CALIFICACION ELEMENTO Interes: Local

FOTOGRAFIA

DESCRIPCION

Caserón de planta rectangular, de tres plantas más buhardillón, que se convierte en solana. Fachada con antiguos huecos simétricos. Nuevos huecos la rompen. Puerta central con doble dintel. Sillería y mampostería en parte enfoscada. Tejado a cuatro aguas, con cornisa de piedra.

OBSERVACIONES Y RECOMENDACIONES

BIBLIOGRAFIA

ELEMENTO	Nº Municipio <input type="text" value="171"/>	Nº Población y Sector <input type="text" value="10"/>	UTM X <input type="text" value="622"/>	o Lambert Y <input type="text" value="915"/>	Nº Ficha <input type="text" value="1631"/>
-----------------	--	--	---	---	---

IDENTIFICACION Y LOCALIZACION	
Denominación	<input type="text" value="Casona"/>
Municipio	<input type="text" value="Merindad de Cuesta Urría"/>
Población	<input type="text" value="Nafuente"/>
Localización	<input type="text" value="Núcleo, Cta. y plaza Mayor"/>
Referenciación catastral	hoja <input type="text"/> manzana <input type="text"/> parcela <input type="text"/>

ACCESIBILIDAD	Nº Km	TIPOLOGIA ENTORNO
Acceso asfaltado, vehiculo ordinario	<input type="text" value="00"/>	Parcial
Acceso no asfaltado, vehiculo ordinario	<input type="text"/>	Predominante
Acceso no asfaltado, vehiculo todo terreno	<input type="text"/>	Total
Acceso no asfaltado, a pie	<input type="text"/>	Tipo
		<input type="text" value="Urbano"/>
		<input type="text" value="Rural"/>
		<input type="text"/>

ENTORNO ELEMENTO		CALIDAD AMBIENTAL	
PERCEPCION VISUAL	Grado de interes	Grado de interes	
Extensión amplia	<input type="text"/>	Extensión amplia	<input type="text" value="Destacado"/>
Extensión media	<input type="text"/>	Extensión media	<input type="text"/>
Extensión escasa	<input type="text" value="Apreciable"/>	Extensión escasa	<input type="text" value="Escaso"/>

TIPOLOGIA ELEMENTO	UNIDADES PARCIALES CATALOGADAS
Anónimo o popular <input type="checkbox"/>	Nº Ficha Denominación
Formal o culto <input checked="" type="checkbox"/>	<input type="text"/>
Organización simple <input type="checkbox"/>	<input type="text"/>
Organización compleja <input checked="" type="checkbox"/>	<input type="text"/>

CLASIFICACION HISTORICA ELEMENTO	
Siglo o Etapa Historica	Estilo arquitectonico
<input type="text" value="XVII-XVIII"/>	<input type="text" value="Barroco"/>
<input type="text" value="XVI"/>	<input type="text" value="Gótico de transición"/>
<input type="text" value="Indeterminado"/>	<input type="text" value="Popular"/>
<input type="text"/>	<input type="text"/>

PROPIEDAD	USO ACTUAL	CONSERVACION GLOBAL
<input type="text" value="Individual"/>	<input type="text" value="Vivienda"/>	Estado
<input type="text"/>	<input type="text"/>	<input type="text" value="Bien"/>
<input type="text"/>	<input type="text"/>	Ambito
<input type="text"/>	<input type="text"/>	<input type="text" value="General"/>

PROTECCION JURIDICA EXISTENTE ELEMENTO			
	Ley suelo	Tipo	Fecha aprobación
	P.G.	<input type="text"/>	<input type="text"/>
	N.S.	<input type="text"/>	<input type="text"/>
	D.S.	<input type="text"/>	<input type="text"/>
	P.E.	<input type="text"/>	<input type="text"/>
	Otra	<input type="text"/>	<input type="text"/>
	Ley tesoro		
	C.H.A.	<input type="text"/>	<input type="text"/>
	M.H.A.	<input type="text"/>	<input type="text"/>
	Otra	<input type="text"/>	<input type="text"/>
	Otra	<input type="text"/>	<input type="text"/>

PROPUESTA ACTUACION					
	ENTORNO	Tipo	Plazo	ELEMENTO	Plazo
	Ordenación (L.S.)	<input type="text" value="N.S."/>	<input type="text" value="Urgente"/>	Ordenación (L.S.)	<input type="text"/>
	Declaración (L.T.)	<input type="text"/>	<input type="text"/>	Declaración (L.T.)	<input type="text"/>
	Intervención	<input type="text"/>	<input type="text"/>	Intervención	<input type="text"/>
	Otra	<input type="text"/>	<input type="text"/>	Otra	<input type="text"/>

CALIFICACION ELEMENTO	Interes <input type="text" value="Comercial"/>
------------------------------	--

FOTOGRAFIA

DESCRIPCION

Casona con edificio principal, de planta en forma de "L", de dos alturas más altillo. Capilla adosada en lateral, planta rectangular con ábside semicircular, que completa planta, convirtiéndola en "U". Fachadas muy reformadas. Huecos con escudos y decoración gótica. Balcones con barandilla de herrajes barrocos. Patio delantero con cerca de piedra y acceso con tejeroz y puerta de clavos. En trasera cobertizo y casa auxiliar, con arco de medio punto, que completa un patio trasero, también cercado por cerca de piedra. Sillería y enfoscado en edificios principales y mampostería, sillería y estructura de madera y adobe en los auxiliares.

OBSERVACIONES Y RECOMENDACIONES

BIBLIOGRAFIA

ELEMENTO	Nº Municipio	Nº Población y Sector	UTM	o Lambert	Nº Ficha
	171	10	X 622	Y 915	1632

IDENTIFICACION Y LOCALIZACION

Denominación	Casona
Municipio	Merindad de Cuesta Urría
Población	Nafuente
Localización	C) Inocencia Ruiz Cadillas S/N, junto a la Iglesia

Referenciación catastral hoja manzana parcela

ACCESIBILIDAD

Acceso asfaltado, vehiculo ordinario	Nº Km
Acceso no asfaltado, vehiculo ordinario	00
Acceso no asfaltado, vehiculo todo terreno	
Acceso no asfaltado, a pie	

TIPOLOGIA ENTORNO

	Tipo
Parcial	
Predominante	Rural
Total	

ENTORNO ELEMENTO

PERCEPCION VISUAL	Grado de interes	CALIDAD AMBIENTAL	Grado de interes
Extensión amplia		Extensión amplia	Destacado
Extensión media		Extensión media	
Extensión escasa	Apreciable	Extensión escasa	Escasap

TIPOLOGIA ELEMENTO

Anonimo o popular	<input type="checkbox"/>
Formal o culto	<input checked="" type="checkbox"/>
Organización simple	<input checked="" type="checkbox"/>
Organización compleja	<input type="checkbox"/>

UNIDADES PARCIALES CATALOGADAS

Nº Ficha	Denominación

CLASIFICACION HISTORICA ELEMENTO

Siglo o Etapa Historica	Estilo arquitectonico
XVIII	Barraco

PROPIEDAD

Individual

USO ACTUAL

Vivienda

CONSERVACION GLOBAL

Estado	Ambito
Deficiente	Puntual

PROTECCION JURIDICA EXISTENTE ELEMENTO

	Tipo	Fase	Fecha aprobación
Ley suelo	P.G.		
	N.S.		
	D.S.		
	P.E.		
	Otra		
Ley tesoro	C.H.A.		
	M.H.A.		
	Otra		
Otra			

PROPUESTA ACTUACION

ENTORNO	Tipo	Plazo	ELEMENTO	Tipo	Plazo
Ordenación (L.S.)	N.S.	Urgente	Ordenación (L.S.)		
Declaración (L.T.)			Declaración (L.T.)		
Intervención			Intervención		
Otra			Otra	Obras	Medio

CALIFICACION ELEMENTO

Interes Local

FOTOGRAFIA

DESCRIPCION

Casona de planta rectangular, de tres alturas. Ventanas recercadas. Nuevos huecos en planta baja y segunda. Gran escudo en planta segunda. Tejado a dos aguas. Cornisa de sillería. Sillería y mampostería.

OBSERVACIONES Y RECOMENDACIONES

BIBLIOGRAFIA

ELEMENTO	Nº Municipio	Nº Población y Sector	UTM	o Lambert	Nº Ficha
	171	10	X 622	Y 916	1633

IDENTIFICACION Y LOCALIZACION

Denominación Convento del Ribero de Clarisas
Municipio Merindad de CuestaUrría
Población NaFuente
Localización En borde del núcleo

Referenciación catastral hoja manzana parcela

ACCESIBILIDAD

Acceso asfaltado, vehiculo ordinario
Acceso no asfaltado, vehiculo ordinario
Acceso no asfaltado, vehiculo todo terreno
Acceso no asfaltado, a pie

Nº Km

01

TÍPOLOGIA ENTORNO

Parcial
Predominante
Total

Tipo

Medio Físico
Rural

ENTORNO ELEMENTO
PERCEPCION VISUAL Grado de interes

Extensión amplia
Extensión media Destacado
Extensión escasa

CALIDAD AMBIENTAL Grado de interes

Extensión amplia Destacado
Extensión media
Extensión escasa

TIPOLOGIA ELEMENTO

Anónimo o popular
Formal o culto
Organización simple
Organización compleja

UNIDADES PARCIALES CATALOGADAS

Nº Ficha Denominación

CLASIFICACION HISTORICA ELEMENTO

Siglo o Etapa Historica Estilo arquitectonico

XIV -XV	Gótico
XVII -XVIII	Barroco
XX	Historicismo

PROPIEDAD

Religiosa

USO ACTUAL

Religioso

CONSERVACION GLOBAL

Estado	Ambito
Deficiente	Puntual

PROTECCION JURIDICA EXISTENTE ELEMENTO

	Tipo	Fase	Fecha aprobación
Ley suelo PG.			
	N.S.		
	D.S.		
	P.E.		
	Otra		
Ley tesoro C.H.A.			
	M.H.A.		
	Otra		
Otra			

PROPUESTA ACTUACION

ENTORNO	Tipo	Plazo	ELEMENTO	Tipo	Plazo
Ordenación (L.S.)	N.S.	Urgente	Ordenación (L.S.)		
Declaración (L.T.)			Declaración (L.T.)		
Intervención			Intervención		
Otra			Otra	Obras	Medio

CALIFICACION ELEMENTO

Interes Comarcal

FOTOGRAFIA

DESCRIPCION

Convento compuesto por iglesia y dos alas principales pegadas a ella, de planta en forma de "L". Gran huerta-jardín rodea a las alas, con tapia de piedra. Casa adosada en lateral junto a la entrada. Iglesia de una nave, con cinco tramos denotados por contrafuertes al exterior. Planta rectangular. Muy reformada. Portada en lateral, tres arquivoltas apuntadas sin decoración, gótica (s. XIV). Pequeño arco, neogótico lo protege. Capilla o sacristía adosada al lateral, neogótica. Ventanas apuntadas con parteluz en la nave (s. XV). Espadaña de dos cuerpos de dos y un huecos para campanario a los pies (s. XVIII), barroca. Portada de entrada al monasterio, arco de medio punto, con columnas a ambos lados (s. XVII), tres alturas en fachada y edificio muy reformado. Patio de entrada a modo de atrio y jardín en él. Sillería y mampostería.

OBSERVACIONES Y RECOMENDACIONES

No se ha podido visitar el interior.

BIBLIOGRAFIA

- Cruz, Fray Valentín de la "Burgos. Guía completa de las tierras del Cid" Diputación provincial de Burgos, 1975.

ELEMENTO	Nº Municipio	Nº Población y Sector	UTM	o Lambert	Nº Ficha
	171	10	X 622	Y 915	1634

IDENTIFICACION Y LOCALIZACION

Denominación	Iglesia San Pedro
Municipio	Merindad de Cuesta-Urra
Población	Nofuente
Localización	C) Inocencio Ruiz Cadillas, junto al juego de balos

Referenciación catastral hoja manzana parcela

ACCESIBILIDAD

Acceso asfaltado, vehiculo ordinario	Nº Km <input type="text"/> <input type="text"/> <input type="text"/> <input type="text"/>
Acceso no asfaltado, vehiculo ordinario	
Acceso no asfaltado, vehiculo todo terreno	
Acceso no asfaltado, a pie	

TIPOLOGIA ENTORNO

	Tipo
Parcial	<input type="text"/>
Predominante	<input type="text"/>
Total	<input type="text"/>

ENTORNO ELEMENTO

PERCEPCION VISUAL	Grado de interes	CALIDAD AMBIENTAL	Grado de interes
Extensión amplia	<input type="text"/>	Extensión amplia	Destacado
Extensión media	Apreciable	Extensión media	<input type="text"/>
Extensión escasa	<input type="text"/>	Extensión escasa	Escaso

TIPOLOGIA ELEMENTO

Anonimo o popular	<input type="checkbox"/>
Formal o culto	<input checked="" type="checkbox"/>
Organización simple	<input type="checkbox"/>
Organización compleja	<input checked="" type="checkbox"/>

UNIDADES PARCIALES CATALOGADAS

Nº Ficha	Denominación
<input type="text"/>	<input type="text"/>
<input type="text"/>	<input type="text"/>
<input type="text"/>	<input type="text"/>

CLASIFICACION HISTORICA ELEMENTO

Siglo o Etapa Historica	Estilo arquitectonico
XVIII	Barroco
XIX	Neoclásico
<input type="text"/>	<input type="text"/>
<input type="text"/>	<input type="text"/>

PROPIEDAD

Religioso
<input type="text"/>
<input type="text"/>

USO ACTUAL

Religioso
<input type="text"/>
<input type="text"/>

CONSERVACION GLOBAL

Estado	Ambito
Deficiente	Puntual
<input type="text"/>	<input type="text"/>

PROTECCION JURIDICA EXISTENTE ELEMENTO

	Tipo	Fase	Fecha aprobación
Ley suelo	P.G.	<input type="text"/>	<input type="text"/>
	N.S.	<input type="text"/>	<input type="text"/>
	D.S.	<input type="text"/>	<input type="text"/>
	P.E.	<input type="text"/>	<input type="text"/>
	Otra	<input type="text"/>	<input type="text"/>
Ley tesoro	C.H.A.	<input type="text"/>	<input type="text"/>
	M.H.A.	<input type="text"/>	<input type="text"/>
	Otra	<input type="text"/>	<input type="text"/>
Otra	<input type="text"/>	<input type="text"/>	<input type="text"/>

PROPUESTA ACTUACION

ENTORNO	Tipo	Plazo	ELEMENTO	Tipo	Plazo
Ordenación (L.S.)	N.S.	Urgente	Ordenación (L.S.)	<input type="text"/>	<input type="text"/>
Declaración (L.T.)	<input type="text"/>	<input type="text"/>	Declaración (L.T.)	<input type="text"/>	<input type="text"/>
Intervención	<input type="text"/>	<input type="text"/>	Intervención	<input type="text"/>	<input type="text"/>
Otra	<input type="text"/>	<input type="text"/>	Otra	Obras	Medio

CALIFICACION ELEMENTO

Interes Local

FOTOGRAFIA

DESCRIPCION

Iglesia de tres naves, con bóveda en crucero (s. XVIII). Sacristía adosada en cabecera de menor altura que la nave. Cuerpo sobre la bóveda que sobresale de la nave. Torre a los pies en lateral izquierdo. Cuerpo último con dos huecos para campanario en cada fachada y rematada por campanillo del reloj. Junto a ella, portada adintelada. Al otro lado, arco de medio punto, cegado, y restos de mensulones. Sillería y mampostería, enfoscada en parte. A los pies de la nave óculo elipsoidal.

OBSERVACIONES Y RECOMENDACIONES

No se ha podido visitar el interior.

BIBLIOGRAFIA

CONJUNTO	Nº Municipio	Nº Poblacion y Sector	UTM	o Lambert	Nº Ficha
	171	11 1	X 615	Y 921	1635

IDENTIFICACION Y LOCALIZACION

Denominación: Conjunto urbano
Municipio: Merindad de Cuesta Urreña
Población: Paracucosta
Sector o Barrio:
Espacio:

ACCESIBILIDAD	Acceso asfaltado, vehiculo ordinario	Nº Km	TIPOLOGIA CONJUNTO	CARACTER	AGRUPACION
	Acceso no asfaltado, vehiculo ordinario	00		Urbano	Concentrada
	Acceso no asfaltado, vehiculo todo terreno			Rural	Dispersa
	Acceso no asfaltado, a pie			Mixto	

ENTORNO CONJUNTO

	MEDIO FISICO (Grado de interes)		MEDIO EDIFICADO (Grado de interes)	
	Calidad visual	Calidad ambiental	Calidad visual	Calidad ambiental
Extensión amplia		Apreciable		
Extensión media	Apreciable			
Extensión escasa				

CARACTERISTICAS ESTRUCTURALES CALIFICACION PARCIAL Interes: Local

TRAZADO		FUNCION		EDIFICACION	
Tipo	Grado de pervivencia	Tipo	Grado de pervivencia	Tipo	Grado de pervivencia
Medieval	Parcial	Agrícola	Parcial	Popular	Parcial
		Ganadera	"	Medieval	Restos
		Residencial	Parcial	Moderna	Apreciable
				Contemporanea	Apreciable

CARACTERISTICAS ESPACIALES CALIFICACION PARCIAL Interes: Local

Tipo Espacios	Nº con ficha	Nº sin ficha	Tipo Espacios	Nº con ficha	Nº sin ficha
Calles o tramos		2	Fuente, abrevadero, lavadero		1
Otras plazas		1	Eras		1
Campas o atrio		1			
Campa romería		1			

CARACTERISTICAS EDIFICACION CALIFICACION PARCIAL Interes: Local

	Nº con ficha	Nº sin ficha		Nº con ficha	Nº sin ficha
Religiosa	1				
Residencial palacial		1			
" doméstica		12			

PROTECCION JURIDICA EXISTENTE CONJUNTO

	Tipo	Fase	Fecha aprobacion
Ley suelo	PG.		
	N.S.		
	D.S.		
	P.E.		
	Otra		
Ley tesoro	C.H.A.		
	M.H.A.		
	Otra		
Otra			

PROPUESTA ACTUACION

ENTORNO	Tipo	Plazo	CONJUNTO	Tipo	Plazo
Ordenación (L.S.)	N.S.	Urgente	Ordenación (L.S.)	N.S.	Urgente
Declaración (L.T.)			Declaración (L.T.)		
Intervención			Intervención		
Otra			Otra		

CALIFICACION CONJUNTO Interes Global: Comarca

FOTOGRAFIA

DESCRIPCION

Núcleo de pequeño tamaño. Adaptado a la fuerte pendiente de la ladera, donde se sitúa. Dos calles paralelas a los cerros de nivel, estructuran el núcleo. Con la carretera como límite inferior de él. Pequeños espacios se intercalan en el núcleo, formando espacios libres. En uno de ellos, está la iglesia con su atrio como espacio libre o campa. Tipología constructiva con uso de mampostería y sillería. Balcones de madera. Una casona-torreón junto a la iglesia, con ventanas apuntadas y arco apuntado, gótico, en ruinas.

OBSERVACIONES Y RECOMENDACIONES

BIBLIOGRAFIA

ELEMENTO	Nº Municipio	Nº Población y Sector	UTM	o Lambert	Nº Ficha
	171	11 1	X 615	Y 921	1636

IDENTIFICACION Y LOCALIZACION

Denominación: Iglesia San Miguel Arcangel
Municipio: Merindad de Cuesta Urría
Población: Paracuesta
Localización: En núcleo, en ladera

Referenciación catastral: hoja manzana parcela

ACCESIBILIDAD	Nº Km	TIPOLOGIA ENTORNO
Acceso asfaltado, vehiculo ordinario	00	Parcial
Acceso no asfaltado, vehiculo ordinario		Predominante
Acceso no asfaltado, vehiculo todo terreno		Total
Acceso no asfaltado, a pie		Tipo: Rural

ENTORNO ELEMENTO	PERCEPCION VISUAL	Grado de interes	CALIDAD AMBIENTAL	Grado de interes
Extensión amplia			Extensión amplia	Apreciable
Extensión media	Apreciable		Extensión media	
Extensión escasa			Extensión escasa	Apreciable

TIPOLOGIA ELEMENTO	UNIDADES PARCIALES CATALOGADAS
Anónimo o popular <input type="checkbox"/> Formal o culto <input checked="" type="checkbox"/> Organización simple <input checked="" type="checkbox"/> Organización compleja <input type="checkbox"/>	Nº Ficha Denominación <input type="text"/> <input type="text"/> <input type="text"/> <input type="text"/> <input type="text"/> <input type="text"/> <input type="text"/> <input type="text"/>

CLASIFICACION HISTORICA ELEMENTO

Siglo o Etapa Historica Estilo arquitectonico

XIII	Románico de transición
Indeterminado	Popular
XVII	Barroco
XIX	Ebúlico

PROPIEDAD	USO ACTUAL	CONSERVACION GLOBAL
Religiosa	Religioso	Estado: Deficiente, Bien
		Ambito: Puntual, Parcial

PROTECCION JURIDICA EXISTENTE ELEMENTO

	Tipo	Fase	Fecha aprobación
Ley suelo	PG.		
	NS.		
	D.S.		
	P.E.		
	Otra		
Ley tesoro	C.H.A.		
	M.H.A.		
	Otra		
Otra			

PROPUESTA ACTUACION

ENTORNO	Tipo	Plazo	ELEMENTO	Tipo	Plazo
Ordenación (L.S.)	N.S.	Urgente	Ordenación (L.S.)		
Declaración (L.T.)			Declaración (L.T.)		
Intervención			Intervención		
Otra			Otra	Obras	Medio

CALIFICACION ELEMENTO Interes: Local

FOTOGRAFIA

DESCRIPCION

Iglesia de una nave, con partes románicas. Planta rectangular. Diversos añadidos. Sacristía en lateral izquierdo, popular. Al otro lado, pórtico, popular. Bajo él, portada con arco de medio punto (s. XVII). Torre a los pies, con dos huecos para campanario en fachada lateral y escalera de caracol circular, en lateral (s. XIX). Cabecera con menor altura que la nave. Canes con decoración geométrica en cabecera y resto de la nave. Sillería y mampostería.

OBSERVACIONES Y RECOMENDACIONES

No se ha podido visitar el interior.

BIBLIOGRAFIA

ELEMENTO	Nº Municipio	Nº Población y Sector	UTM	o Lambert	Nº Ficha
	171	12	X 619	Y 919	1637

IDENTIFICACION Y LOCALIZACION

Denominación: Iglesia de San Juan
Municipio: Merindad de Cuesta Urría
Población: Pradolamata
Localización: En Pza. de la iglesia, en el núcleo

Referenciación catastral: hoja manzana parcela

ACCESIBILIDAD

Acceso asfaltado, vehiculo ordinario
Acceso no asfaltado, vehiculo ordinario
Acceso no asfaltado, vehiculo todo terreno
Acceso no asfaltado, a pie

Nº Km

01

TIPOLOGIA ENTORNO

Parcial
Predominante: Rural
Total

ENTORNO ELEMENTO

PERCEPCION VISUAL: Grado de interes
Extensión amplia
Extensión media
Extensión escasa: Escaso

CALIDAD AMBIENTAL: Grado de interes
Extensión amplia: Apreciable
Extensión media
Extensión escasa

TIPOLOGIA ELEMENTO

Anonimo o popular
Formal o culto
Organización simple
Organización compleja

UNIDADES PARCIALES CATALOGADAS

Nº Ficha	Denominación

CLASIFICACION HISTORICA ELEMENTO

Siglo o Etapa Historica: Indeterminado Estilo arquitectonico: Popular

Indeterminado	Popular

PROPIEDAD

Religiosa

USO ACTUAL

Religioso

CONSERVACION GLOBAL

Estado: Deficiente, Bien
Ambito: Puntual, General

PROTECCION JURIDICA EXISTENTE ELEMENTO

	Tipo	Fase	Fecha aprobación
Ley suelo	PG.		
	NS.		
	D.S.		
	P.E.		
	Otra		
Ley tesoro	C.H.A.		
	M.H.A.		
	Otra		
Otra			

PROPUESTA ACTUACION

ENTORNO	Tipo	Plazo	ELEMENTO	Tipo	Plazo
Ordenación (L.S.)	N.S.	Conto	Ordenación (L.S.)		
Declaración (L.T.)			Declaración (L.T.)		
Intervención			Intervención		
Otra			Otra	Obras	Medin

CALIFICACION ELEMENTO

Interes: Local

FOTOGRAFIA

DESCRIPCION

Iglesia de una nave, de pequeña dimensión, popular. Planta rectangular. Espadaña a los pies con dos cuerpos para campanario. Pórtico y sacristía, adosados en lateral. Escalera de un tramo para acceso a campanario. Sillería, mampostería y fábrica indeterminada, enfoscada y encalada.

OBSERVACIONES Y RECOMENDACIONES

No se ha podido visitar el interior.

BIBLIOGRAFIA

ELEMENTO	Nº Municipio	Nº Población y Sector	UTM	o Lambert	Nº Ficha
	171	13	X 630	Y 920	1638

IDENTIFICACION Y LOCALIZACION

Denominación: Iglesia San Miguel
Municipio: Merindad de Cuesta-Urria
Población: Quintana Entrepeñas
Localización:

Referenciación catastral hoja manzana parcela

ACCESIBILIDAD

Acceso asfaltado, vehiculo ordinario
Acceso no asfaltado, vehiculo ordinario
Acceso no asfaltado, vehiculo todo terreno
Acceso no asfaltado, a pie

Nº Km
00

TIPOLOGIA ENTORNO

	Tipo
Parcial	
Predominante	Rural
Total	

ENTORNO ELEMENTO

PERCEPCION VISUAL Grado de interes
Extensión amplia
Extensión media
Extensión escasa Escaso

CALIDAD AMBIENTAL Grado de interes
Extensión amplia Destacado
Extensión media
Extensión escasa

TIPOLOGIA ELEMENTO

Anonimo o popular
Formal o culto
Organización simple
Organización compleja

UNIDADES PARCIALES CATALOGADAS

Nº Ficha	Denominación

CLASIFICACION HISTORICA ELEMENTO

Siglo o Etapa Historica Estilo arquitectonico

Indeterminado	Popular

PROPIEDAD

Religioso

USO ACTUAL

Religioso

CONSERVACION GLOBAL

Estado	Ambito
Bien	General

PROTECCION JURIDICA EXISTENTE ELEMENTO

	Tipo	Fase	Fecha aprobación
Ley suelo	PG.		
	N.S.		
	D.S.		
	P.E.		
	Otra		
Ley tesoro	C.H.A.		
	M.H.A.		
	Otra		
Otra			

PROPUESTA ACTUACION

ENTORNO	Tipo	Plazo	ELEMENTO	Tipo	Plazo
Ordenación (L.S.)	N.S.	Urgente	Ordenación (L.S.)		
Declaración (L.T.)			Declaración (L.T.)		
Intervención			Intervención		
Otra			Otra	Mantenimiento	periódico

CALIFICACION ELEMENTO

Interes Local

FOTOGRAFIA

DESCRIPCION

Iglesia de una nave, popular, de planta rectangular. Capilla y pórtico, populares, adosados en lateral. Bajo el pórtico, arco de medio punto, sencillo. Espadaña a los pies de la nave, dos huecos para campanario. Enfoscada y encalada toda ella en el año 1954. Cementerio adosado en lateral posterior.

OBSERVACIONES Y RECOMENDACIONES

BIBLIOGRAFIA

ELEMENTO	Nº Municipio	Nº Población y Sector	UTM	o Lambert	Nº Ficha
	171	14	X 616	Y 918	1639

IDENTIFICACION Y LOCALIZACION

Denominación	Casona
Municipio	Merindad de Cuesta Urria
Población	Quintanalacuesta
Localización	Junto a la iglesia

Referenciación catastral hoja manzana parcela
ACCESIBILIDAD

Acceso asfaltado, vehiculo ordinario	Nº Km
Acceso no asfaltado, vehiculo ordinario	00
Acceso no asfaltado, vehiculo todo terreno	
Acceso no asfaltado, a pie	

TIPOLOGIA ENTORNO

	Tipo
Parcial	
Predominante	Rural
Total	

ENTORNO ELEMENTO

PERCEPCION VISUAL	Grado de interes	CALIDAD AMBIENTAL	Grado de interes
Extensión amplia		Extensión amplia	
Extensión media		Extensión media	Apreciable
Extensión escasa	Apreciable	Extensión escasa	Escaso

TIPOLOGIA ELEMENTO

Anonimo o popular	<input type="checkbox"/>
Formal o culto	<input checked="" type="checkbox"/>
Organización simple	<input type="checkbox"/>
Organización compleja	<input checked="" type="checkbox"/>

UNIDADES PARCIALES CATALOGADAS

Nº Ficha	Denominación

CLASIFICACION HISTORICA ELEMENTO

Siglo o Etapa Historica	Estilo arquitectonico
XVII-XVIII	Barroco
Indeterminado	Popular

PROPIEDAD

Individual

USO ACTUAL

Vivienda

CONSERVACION GLOBAL

Estado	Ambito
Deficiente	Parcial

PROTECCION JURIDICA EXISTENTE ELEMENTO

	Tipo	Fase	Fecha aprobación
Ley suelo	PG.		
	NS.		
	D.S.		
	P.E.		
	Otra		
Ley tesoro	C.H.A.		
	M.H.A.		
	Otra		
Otra			

PROPUESTA ACTUACION

ENTORNO	Tipo	Plazo	ELEMENTO	Tipo	Plazo
Ordenación (L.S.)	N.S.	Corto	Ordenación (L.S.)		
Declaración (L.T.)			Declaración (L.T.)		
Intervención			Intervención		
Otra			Otra	Obras	Medio

CALIFICACION ELEMENTO

Interes Local

FOTOGRAFIA

DESCRIPCION

Casona de planta rectangular, de dos alturas. Pórtico en planta baja, tenía tres arcos, hoy rotos y convertidos en porche adintelado, sobre las pilas de los arcos. Ventana con escudo en fachada lateral. Añadido popular en fachada lateral de una altura.

Huerta jardín trasero, con cerca de piedra.

Sillería y mampostería, adobe enfoscado y estructura de madera.

OBSERVACIONES Y RECOMENDACIONES

BIBLIOGRAFIA

ELEMENTO	Nº Municipio <input type="text" value="171"/>	Nº Población y Sector <input type="text" value="14"/> <input type="text"/>	UTM. o Lambert X <input type="text" value="616"/> Y <input type="text" value="918"/>	Nº Ficha <input type="text" value="1640"/>
IDENTIFICACION Y LOCALIZACION				
Denominación	<input type="text" value="Casona Nº 9"/>			
Municipio	<input type="text" value="Merindad de Cuesta Urría"/>			
Población	<input type="text" value="Quintalacuesta"/>			
Localización	<input type="text" value="En borde del núcleo"/>			
Referenciación catastral	hoja <input type="text"/>	manzana <input type="text"/>	parcela <input type="text"/>	
ACCESIBILIDAD			TIPOLOGIA ENTORNO	
Acceso asfaltado, vehiculo ordinario Acceso no asfaltado, vehiculo ordinario Acceso no asfaltado, vehiculo todo terreno Acceso no asfaltado, a pie			Nº Km <input type="text" value="00"/>	Tipo <input type="text" value="Rural"/>
ENTORNO ELEMENTO			CALIDAD AMBIENTAL	
PERCEPCION VISUAL Grado de interes			Grado de interes	
Extensión amplia <input type="text"/>			Extensión amplia <input type="text" value="Destacado"/>	
Extensión media <input type="text"/>			Extensión media <input type="text"/>	
Extensión escasa <input type="text" value="Apreciable"/>			Extensión escasa <input type="text"/>	
TIPOLOGIA ELEMENTO		UNIDADES PARCIALES CATALOGADAS		
Anónimo o popular <input type="checkbox"/> Formal o culto <input checked="" type="checkbox"/> Organización simple <input checked="" type="checkbox"/> Organización compleja <input type="checkbox"/>		Nº Ficha Denominación <input type="text"/> <input type="text"/> <input type="text"/> <input type="text"/> <input type="text"/> <input type="text"/>		
CLASIFICACION HISTORICA ELEMENTO				
Siglo o Etapa Historica		Estilo arquitectonico		
<input type="text" value="XVIII"/>		<input type="text" value="Barroco"/>		
<input type="text"/>		<input type="text"/>		
<input type="text"/>		<input type="text"/>		
<input type="text"/>		<input type="text"/>		
PROPIEDAD		USO ACTUAL		CONSERVACION GLOBAL
<input type="text" value="Individual"/>		<input type="text" value="Vivienda"/>		Estado Ambito
<input type="text"/>		<input type="text"/>		<input type="text" value="Bien"/> <input type="text" value="General"/>
<input type="text"/>		<input type="text"/>		<input type="text" value="Deficiente"/> <input type="text" value="Puntual"/>
<input type="text"/>		<input type="text"/>		<input type="text"/>
PROTECCION JURIDICA EXISTENTE ELEMENTO				
		Tipo	Fase	Fecha aprobación
Ley suelo	PG.	<input type="text"/>	<input type="text"/>	<input type="text"/>
	N.S.	<input type="text"/>	<input type="text"/>	<input type="text"/>
	D.S.	<input type="text"/>	<input type="text"/>	<input type="text"/>
	P.E.	<input type="text"/>	<input type="text"/>	<input type="text"/>
	Otra	<input type="text"/>	<input type="text"/>	<input type="text"/>
Ley tesoro	C.H.A.	<input type="text"/>	<input type="text"/>	<input type="text"/>
	M.H.A.	<input type="text"/>	<input type="text"/>	<input type="text"/>
	Otra	<input type="text"/>	<input type="text"/>	<input type="text"/>
Otra	<input type="text"/>	<input type="text"/>	<input type="text"/>	<input type="text"/>
PROPUESTA ACTUACION				
ENTORNO		Tipo	Plazo	ELEMENTO
Ordenación (L.S.)		<input type="text" value="N.S."/>	<input type="text" value="Corto"/>	Ordenación (L.S.)
Declaración (L.T.)		<input type="text"/>	<input type="text"/>	Declaración (L.T.)
Intervención		<input type="text"/>	<input type="text"/>	Intervención
Otra		<input type="text"/>	<input type="text"/>	Otra
		<input type="text" value="Obras"/>	<input type="text" value="Medio"/>	
CALIFICACION ELEMENTO				
		Interes	<input type="text" value="Local"/>	

FOTOGRAFIA

DESCRIPCION

Casona de planta rectangular, de dos alturas. Toda ella muy retocada. Arco de medio punto y gran escudo, fechado en 1752.

Sillería y mampostería.

OBSERVACIONES Y RECOMENDACIONES

BIBLIOGRAFIA

ELEMENTO	Nº Municipio	Nº Población y Sector	UTM	o Lambert	Nº Ficha
	171	14	X 616	Y 918	64

IDENTIFICACION Y LOCALIZACION

Denominación: Iglesia San Lorenzo y Santa Leocadia
Municipio: Merindad de Cuesta Urría
Población: Quintanalcuesta
Localización: Borde de núcleo

Referenciación catastral: hoja manzana parcela

ACCESIBILIDAD

Acceso asfaltado, vehículo ordinario
Acceso no asfaltado, vehículo ordinario
Acceso no asfaltado, vehículo todo terreno
Acceso no asfaltado, a pie

Nº Km

 00

TIPOLOGIA ENTORNO

Parcial
Predominante
Total

Tipo

Medio Físico
Rural

ENTORNO ELEMENTO

PERCEPCION VISUAL

Grado de interes

Extensión amplia
Extensión media
Extensión escasa

CALIDAD AMBIENTAL

Grado de interes

Extensión amplia
Extensión media
Extensión escasa

TIPOLOGIA ELEMENTO

Anónimo o popular
Formal o culto
Organización simple
Organización compleja

UNIDADES PARCIALES CATALOGADAS

Nº Ficha Denominación

CLASIFICACION HISTORICA ELEMENTO

Siglo o Etapa Historica Estilo arquitectonico

XV	Gótico
XVI	Gótico de transición
XIV	Gótico primitivo
Indeterminado	Popular

PROPIEDAD

Religiosa

USO ACTUAL

Religiosa

CONSERVACION GLOBAL

Estado	Ambito
Deficiente	Puntual
Bien	General

PROTECCION JURIDICA EXISTENTE ELEMENTO

	Tipo	Fase	Fecha aprobación
Ley suelo	P.G.		
	N.S.		
	D.S.		
	P.E.		
	Otra		
Ley tesoro	C.H.A.		
	M.H.A.		
	Otra		
Otra			

PROPUESTA ACTUACION

ENTORNO	Tipo	Plazo	ELEMENTO	Tipo	Plazo
Ordenación (L.S.)	N.S.	Corto	Ordenación (L.S.)		
Declaración (L.T.)			Declaración (L.T.)		
Intervención			Intervención		
Otra			Otra	Obras	Medio

CALIFICACION ELEMENTO

Interes Local

FOTOGRAFIA

DESCRIPCION

Iglesia de una nave (s. XV-XVI) Planta rectangular. Sacristía y pórtico adosados en lateral, popular. Espadaña a los pies de la nave, dos cuerpos de dos y un huecos para campanario, respectivamente, románico de transición al gótico.

Sillería, mampostería y sillarejo. Atrio cercado con tapia de piedra, con crucero en él.

OBSERVACIONES Y RECOMENDACIONES

No se ha podido visitar el interior.

BIBLIOGRAFIA

CONJUNTO	Nº Municipio	Nº Población y Sector	UTM	o Lambert	Nº Ficha
	171	15 1	X 632	Y 918	1642

IDENTIFICACION Y LOCALIZACION

Denominación: Conjunto urbano
Municipio: Merindad de Cuesta Urría
Población: Quintanilla Montecabezas
Sector o Barrio:
Espacio:

ACCESIBILIDAD	Acceso asfaltado, vehiculo. ordinario	Nº Km	TIPOLOGIA CONJUNTO	CARACTER	AGRUPACION
	Acceso no asfaltado, vehiculo ordinario	03		Urbano	Concentrada
	Acceso no asfaltado, vehiculo todo terreno			Rural	Dispersa
	Acceso no asfaltado, a pie			Mixto	

ENTORNO CONJUNTO

	MEDIO FISICO (Grado de interes)		MEDIO EDIFICADO (Grado de interes)	
	Calidad visual	Calidad ambiental	Calidad visual	Calidad ambiental
Extensión amplia		Destacado		
Extensión media	Destacado			
Extensión escasa				

CARACTERISTICAS ESTRUCTURALES CALIFICACION PARCIAL Interes: Local

TRAZADO		FUNCION		EDIFICACION	
Tipo	Grado de pervivencia	Tipo	Grado de pervivencia	Tipo	Grado de pervivencia
Medieval	Parcial	Agrícola	Parcial	Popular	Parcial
		Ganadera	"	Medieval	Restos
		Residencial	"	Moderna	"

CARACTERISTICAS ESPACIALES CALIFICACION PARCIAL Interes: Local

Tipo Espacios			Tipo Espacios		
	Nº con ficha	Nº sin ficha		Nº con ficha	Nº sin ficha
Calles o tramcos		2	Fuente, abrevadero, lavadero		2
Plazas		2	ERas		1
Campas o atrio		1			
Campa, rromeria		1			

CARACTERISTICAS EDIFICACION CALIFICACION PARCIAL Interes: Local

	Nº con ficha	Nº sin ficha		Nº con ficha	Nº sin ficha
Religiosa	1	1			
Residencial palacial		1			
" doméstica		11			
Agropecuaria		2			

PROTECCION JURIDICA EXISTENTE CONJUNTO

	Tipo	Fase	Fecha aprobacion
Ley suelo P.G.			
	N.S.		
	D.S.		
	P.E.		
	Otra		
Ley tesoro C.H.A.			
	M.H.A.		
	Otra		
Otra			

PROPUESTA ACTUACION

ENTORNO	Tipo	Plazo	CONJUNTO	Tipo	Plazo
Ordenación (L.S.)	N.S.	Urgente	Ordenación (L.S.)	N.S.	Urgente
Declaración (L.T.)			Declaración (L.T.)		
Intervención			Intervención		
Otra			Otra		

CALIFICACION CONJUNTO Interes Global: Comarcal

FOTOGRAFIA

DESCRIPCION

Núcleo de pequeño tamaño. Adaptado a la fuerte pendiente de donde se sitúa, se estructura en una calle principal continuación de la calle de acceso, y que se desdobra en otra calle. Planta con juego de bolos, y otro espacio con la fuente.

Tipología constructiva con uso de sillería y mampostería, en parte enfoscada. Piedra de toba o caliza. Estructura de madera vista y mampostería en edificios auxiliares. Iglesia en borde del núcleo, en parte baja. El núcleo es un hito en el agreste paisaje desde la carretera en el fondo del valle.

OBSERVACIONES Y RECOMENDACIONES

Se cita al núcleo, en 1200, en el fuero de Frias.

BIBLIOGRAFIA

- López Mata, T. "Geografía del Condado de Castilla a la muerte de Fernán González". C.S.I.C. 1957

ELEMENTO	Nº Municipio	Nº Población y Sector	UTM	o Lambert	Nº Ficha
	171	15 1	X 632	Y 918	1043

IDENTIFICACION Y LOCALIZACION

Denominación	Ilgesia San Martín
Municipio	Merindad de Cuesta Urcía
Población	Quintanilla Montecabezas
Localización	En borde del núcleo, en entrada junto a la carretera

Referenciación catastral hoja manzana parcela

ACCESIBILIDAD

Acceso asfaltado, vehículo ordinario	Nº Km
Acceso no asfaltado, vehículo ordinario	03
Acceso no asfaltado, vehículo todo terreno	
Acceso no asfaltado, a pie	

TIPOLOGIA ENTORNO

	Tipo
Parcial	
Predominante	Rural
Total	

ENTORNO ELEMENTO

PERCEPCION VISUAL	Grado de interes	CALIDAD AMBIENTAL	Grado de interes
Extensión amplia		Extensión amplia	Destacado
Extensión media	Destacado	Extensión media	
Extensión escasa		Extensión escasa	

TIPOLOGIA ELEMENTO

Anónimo o popular	<input checked="" type="checkbox"/>
Formal o culto	<input checked="" type="checkbox"/>
Organización simple	<input checked="" type="checkbox"/>
Organización compleja	<input type="checkbox"/>

UNIDADES PARCIALES CATALOGADAS

Nº Ficha	Denominación

CLASIFICACION HISTORICA ELEMENTO

Siglo o Etapa Historica	Estilo arquitectonico
XII	Románico popular
Indeterminado	Popular
XVIII	Barraco

PROPIEDAD

Religiosa

USO ACTUAL

Religiosa

CONSERVACION GLOBAL

Estado	Ambito
Deficiente	Parcial

PROTECCION JURIDICA EXISTENTE ELEMENTO

	Tipo	Fase	Fecha aprobación
Ley suelo	PG.		
	N.S.		
	D.S.		
	P.E.		
	Otra		
Ley tesoro	C.H.A.		
	M.H.A.		
	Otra		
Otra			

PROPUESTA ACTUACION

ENTORNO	Tipo	Plazo	ELEMENTO	Tipo	Plazo
Ordenación (L.S.)	N.S.	Urgente	Ordenación (L.S.)		
Declaración (L.T.)			Declaración (L.T.)		
Intervención			Intervención		
Otra			Otra	Obras	Medio

CALIFICACION ELEMENTO

Interes Comarcal

FOTOGRAFIA

DESCRIPCION

Iglesia de una nave, gran parte de ella, románica. Planta rectangular. Cabe-
cera con dos arcos de medio punto, ciego, con figuras en bajorrelieve, debajo
de ella. Portada en lateral, una arquivolta, con decoración taqueada, romá-
nica (s. XII). Espadaña a los pies (s. XVIII), con dos huecos para campanario.
Escalera de caracol, adosada en lateral.

Ceménterio adosado en lateral posterior de la nave. Sillería y mampostería.

OBSERVACIONES Y RECOMENDACIONES

No se ha podido visitar el interior.

BIBLIOGRAFIA

ELEMENTO	Nº Municipio	Nº Población y Sector	UTM	o Lambert	Nº Ficha
	171	16	X 624	Y 918	1644

IDENTIFICACION Y LOCALIZACION

Denominación: Iglesia Cementerio
Municipio: Merindad de Cuesta Urría
Población: Las Quintanillas
Localización: En borde del núcleo

Referenciación catastral: hoja manzana parcela

ACCESIBILIDAD

Acceso asfaltado, vehiculo ordinario
Acceso no asfaltado, vehiculo ordinario
Acceso no asfaltado, vehiculo todo terreno
Acceso no asfaltado, a pie

Nº Km
04

TIPOLOGIA ENTORNO

Parcial	Tipo
Predominante	Rural
Total	

ENTORNO ELEMENTO

PERCEPCION VISUAL Grado de interes

Extensión amplia	
Extensión media	
Extensión escasa	Escaso

CALIDAD AMBIENTAL Grado de interes

Extensión amplia	Apreciable
Extensión media	
Extensión escasa	

TIPOLOGIA ELEMENTO

Anónimo o popular
Formal o culto
Organización simple
Organización compleja

UNIDADES PARCIALES CATALOGADAS

Nº Ficha	Denominación

CLASIFICACION HISTORICA ELEMENTO

Siglo o Etapa Historica Estilo arquitectonico

Indeterminado	Popular

PROPIEDAD

Religiosa

USO ACTUAL

Vacante

CONSERVACION GLOBAL

Estado	Ambito
Deficiente	General

PROTECCION JURIDICA EXISTENTE ELEMENTO

	Tipo	Fase	Fecha aprobación
Ley suelo	P.G.		
	N.S.		
	D.S.		
	P.E.		
	Otra		
Ley tesoro	C.H.A.		
	M.H.A.		
	Otra		
Otra			

PROPUESTA ACTUACION

ENTORNO	Tipo	Plazo	ELEMENTO	Tipo	Plazo
Ordenación (L.S.)	N.S.	Medio	Ordenación (L.S.)		
Declaración (L.T.)			Declaración (L.T.)		
Intervención			Intervención		
Otra			Otra	Obras	Urgente

CALIFICACION ELEMENTO

Interes: Local

FOTOGRAFIA

DESCRIPCION

Iglesia de una nave, de pequeño tamaño, popular. De planta rectangular. Cementerio adosado en lateral. Arco de medio punto en lateral.

Sillería y mampostería.

OBSERVACIONES Y RECOMENDACIONES

No se ha podido visitar el interior.

BIBLIOGRAFIA

ELEMENTO	Nº Municipio	Nº Población y Sector	UTM	o Lambert	Nº Ficha
	171	16	X 624	Y 918	1645

IDENTIFICACION Y LOCALIZACION

Denominación: Ermita de Ntra. Sra.
Municipio: Merindad de Cuesta Urría
Población: Las Quintañas
Localización: En borde del núcleo

Referenciación catastral: hoja [] manzana [] parcela []

ACCESIBILIDAD	Acceso asfaltado, vehiculo ordinario	Nº Km	TIPOLOGIA ENTORNO	
	Acceso no asfaltado, vehiculo ordinario			Parcial
	Acceso no asfaltado, vehiculo todo terreno	04		Predominante
	Acceso no asfaltado, a pie			Total
			Tipo	
			Rural	

ENTORNO ELEMENTO		CALIDAD AMBIENTAL	
PERCEPCION VISUAL	Grado de interes	Grado de interes	
Extensión amplia		Extensión amplia	Apreciable
Extensión media	Apreciable	Extensión media	
Extensión escasa		Extensión escasa	

TIPOLOGIA ELEMENTO	Anonimo o popular	<input type="checkbox"/>	UNIDADES PARCIALES CATALOGADAS	
	Formal o culto	<input checked="" type="checkbox"/>		Nº Ficha
	Organización simple	<input checked="" type="checkbox"/>		Denominación
	Organización compleja	<input type="checkbox"/>		

CLASIFICACION HISTORICA ELEMENTO

Siglo o Etapa Historica: XVII-XVIII Estilo arquitectonico: Barroco

PROPIEDAD	USO ACTUAL	CONSERVACION GLOBAL	
Religiosa	Religioso	Estado	Ambito
		Deficiente	Puntual
		Bien	General

PROTECCION JURIDICA EXISTENTE ELEMENTO

	Tipo	Fase	Fecha aprobación
Ley suelo	P.G.		
	N.S.		
	D.S.		
	P.E.		
	Otra		
Ley tesoro	C.H.A.		
	M.H.A.		
	Otra		
Otra			

PROPUESTA ACTUACION

ENTORNO	Tipo	Plazo	ELEMENTO	Tipo	Plazo
Ordenación (L.S.)	N.S.	Medio	Ordenación (L.S.)		
Declaración (L.T.)			Declaración (L.T.)		
Intervención			Intervención		
Otra			Otra	Obras	Medio

CALIFICACION ELEMENTO Interes: Comarcal

FOTOGRAFIA

DESCRIPCION

Ermita de una nave, de planta rectangular. Capilla y sacristía adosadas a ambos laterales. Portada de medio punto en lateral con imposta con decoración rococó. Espadaña sobre ella de pequeño tamaño.

Sillería y mampostería. Se está reparando el tejado.

OBSERVACIONES Y RECOMENDACIONES

No se ha podido visitar el interior.

BIBLIOGRAFIA

ELEMENTO	Nº Municipio	Nº Población y Sector	UTM	o Lambert	Nº Ficha
	171	17	X 621	Y 920	1646

IDENTIFICACION Y LOCALIZACION

Denominación	Iglesia Santiago
Municipio	Merindad de Cuesta Urría
Población	San Cristobal de Almedres
Localización	En borde del núcleo y entrada al mismo

Referenciación catastral hoja manzana parcela

ACCESIBILIDAD

Acceso asfaltado, vehiculo ordinario	Nº Km
Acceso no asfaltado, vehiculo ordinario	00
Acceso no asfaltado, vehiculo todo terreno	
Acceso no asfaltado, a pie	

TIPOLOGIA ENTORNO

	Tipo
Parcial	
Predominante	Rural
Total	

ENTORNO ELEMENTO

PERCEPCION VISUAL	Grado de interes	CALIDAD AMBIENTAL	Grado de interes
Extensión amplia		Extensión amplia	Apreciable
Extensión media		Extensión media	
Extensión escasa	Escaso	Extensión escasa	Escaso

TIPOLOGIA ELEMENTO

Anonimo o popular	<input checked="" type="checkbox"/>
Formal o culto	<input type="checkbox"/>
Organización simple	<input checked="" type="checkbox"/>
Organización compleja	<input type="checkbox"/>

UNIDADES PARCIALES CATALOGADAS

Nº Ficha	Denominación

CLASIFICACION HISTORICA ELEMENTO

Siglo o Etapa Historica	Estilo arquitectonico
Indeterminado	Popular

PROPIEDAD

Religiosa

USO ACTUAL

Religioso

CONSERVACION GLOBAL

Estado	Ambito
Deficiente	Parcial
Bien	Parcial

PROTECCION JURIDICA EXISTENTE ELEMENTO

	Tipo	Fase	Fecha aprobación
Ley suelo	PG.		
	N.S.		
	D.S.		
	P.E.		
	Otra		
Ley tesoro	C.H.A.		
	M.H.A.		
	Otra		
Otra			

PROPUESTA ACTUACION

ENTORNO	Tipo	Plazo	ELEMENTO	Tipo	Plazo
Ordenación (L.S.)	N.S.	Corto	Ordenación (L.S.)		
Declaración (L.T.)			Declaración (L.T.)		
Intervención			Intervención		
Otra			Otra	Obras	Medio

CALIFICACION ELEMENTO

Interes Local

FOTOGRAFIA

DESCRIPCION

Iglesia de una nave, popular. Planta rectangular, con añadidos diversos. Pórtico popular, con pies derechos de madera y capilla en lateral. Espadaña aneja al pórtico, con dos huecos para campanario, popular. Sacristía adosada en la cabecera, popular. Cementerio adosado a ésta y a la espadaña.

Sillería y mampostería, enfoscada y encalada en parte.

OBSERVACIONES Y RECOMENDACIONES

No se ha podido visitar el interior.

BIBLIOGRAFIA

ELEMENTO	Nº Municipio	Nº Población y Sector	UTM	o Lambert	Nº Ficha
	171	18	X 633	Y 915	1647

IDENTIFICACION Y LOCALIZACION

Denominación: Ermita Santa Columba, San Silvestre
Municipio: Merindad de Cuesta -Urría
Población: Santa Coloma
Localización: En núcleo, junto a la carretera a Hedeso

Referenciación catastral: hoja manzana parcela

ACCESIBILIDAD

Acceso asfaltado, vehiculo ordinario
Acceso no asfaltado, vehiculo ordinario
Acceso no asfaltado, vehiculo todo terreno
Acceso no asfaltado, a pie

Nº Km

02

TIPOLOGIA ENTORNO

Parcial
Predominante
Total

Tipo

Rural

ENTORNO ELEMENTO

PERCEPCION VISUAL

Grado de interes

Extensión amplia
Extensión media
Extensión escasa

Apreciable

CALIDAD AMBIENTAL

Grado de interes

Extensión amplia
Extensión media
Extensión escasa

Apreciable

TIPOLOGIA ELEMENTO

Anonimo o popular
Formal o culto
Organización simple
Organización compleja

UNIDADES PARCIALES CATALOGADAS

Nº Ficha Denominación

CLASIFICACION HISTORICA ELEMENTO

Siglo o Etapa Historica Estilo arquitectonico

Indeterminado Popular

PROPIEDAD

Religiosa

USO ACTUAL

Religioso

CONSERVACION GLOBAL

Estado

Ambito

Deficiente

Puntual

Bien

General

PROTECCION JURIDICA EXISTENTE ELEMENTO

	Tipo	Fase	Fecha aprobación
Ley suelo	PG.		
	N.S.		
	D.S.		
	P.E.		
	Otra		
Ley tesoro	C.H.A.		
	M.H.A.		
	Otra		
Otra			

PROPUESTA ACTUACION

ENTORNO	Tipo	Plazo	ELEMENTO	Tipo	Plazo
Ordenación (L.S.)	N.S.	Medio	Ordenación (L.S.)		
Declaración (L.T.)			Declaración (L.T.)		
Intervención			Intervención		
Otra			Otra	Obras	Medio

CALIFICACION ELEMENTO

Interes Local

FOTOGRAFIA

DESCRIPCION

Iglesia de una nave, de pequeñas dimensiones. Popular. Planta en forma de "T", Cabecera de menor anchura que el resto del edificio. Espadaña a los pies, dos huecos para campanario.

Sillería y mampostería.

OBSERVACIONES Y RECOMENDACIONES

No se ha podido visitar el interior.

BIBLIOGRAFIA

ELEMENTO	Nº Municipio	Nº Población y Sector	UTM	o Lambert	Nº Ficha
	171.	19	X 616	Y 916	1648

IDENTIFICACION Y LOCALIZACION

Denominación Castillo de Urría
Municipio Merindad de Cuesta Urría
Población Urría
Localización En pico de la Sierra de Tesla

Referenciación catastral hoja manzana parcela

ACCESIBILIDAD

Acceso asfaltado, vehiculo ordinario
Acceso no asfaltado, vehiculo ordinario
Acceso no asfaltado, vehiculo todo terreno
Acceso no asfaltado, a pie

Nº Km

02

TIPOLOGIA ENTORNO

Parcial
Predominante
Total

Tipo

Medio Físico

ENTORNO ELEMENTO

PERCEPCION VISUAL Grado de interes

Extensión amplia
Extensión media Apreciable
Extensión escasa

CALIDAD AMBIENTAL Grado de interes

Extensión amplia Destacado
Extensión media
Extensión escasa

TIPOLOGIA ELEMENTO

Anónimo o popular
Formal o culto
Organización simple
Organización compleja

UNIDADES PARCIALES CATALOGADAS

Nº Ficha Denominación

CLASIFICACION HISTORICA ELEMENTO

Siglo o Etapa Historica Estilo arquitectonico

Medieval	Indeterminado

PROPIEDAD

No identificada

USO ACTUAL**CONSERVACION GLOBAL**

Estado Ambito

Ruina total	General

PROTECCION JURIDICA EXISTENTE ELEMENTO

Tipo Fase Fecha aprobación

Ley suelo	P.G.		
	N.S.		
	D.S.		
	P.E.		
	Otra		
Ley tesoro	C.H.A.		
	M.H.A.		
	Otra		
Otro			

PROPUESTA ACTUACION

ENTORNO	Tipo	Plazo	ELEMENTO	Tipo	Plazo	
	Ordenación (L.S.)	N.S.		Corto		
	Declaración (L.T.)					
	Intervención					
	Otra				Consolidación	Corto

CALIFICACION ELEMENTO

 Interes Comarcal

FOTOGRAFIA

DESCRIPCION

Castillo de planta cuadrada, con cubos cilíndricos en esquinas. Sillería y sillarejo.

Situado en una de las cimas de la sierra de Resla, en lugar casi inaccesible. Es un hito visual desde el valle.

OBSERVACIONES Y RECOMENDACIONES

BIBLIOGRAFIA

- Chueca Goitia F. "Historia de la Arquitectura Española, Edad Antigua y Media".
- I.P.C.E. "Monumentos de Arquitectura Militar "M.E.C. 1968

ELEMENTO	Nº Municipio	Nº Población y Sector	UTM	o Lambert	Nº Ficha
	171	19	X 619	Y 916	1649

IDENTIFICACION Y LOCALIZACION

Denominación: Iglesia San Vicente
Municipio: Merindad de Cuesta Urría
Población: Urría
Localización: En entrada al núcleo

Referenciación catastral: hoja manzana parcela

ACCESIBILIDAD

Acceso asfaltado, vehículo ordinario: Nº Km: 00
Acceso no asfaltado, vehículo ordinario:
Acceso no asfaltado, vehículo todo terreno:
Acceso no asfaltado, a pie:

TIPOLOGIA ENTORNO

Parcial: Tipo:
Predominante: Rural
Total:

ENTORNO ELEMENTO

PERCEPCION VISUAL Grado de interes:
Extensión amplia: Destacado
Extensión media:
Extensión escasa:
CALIDAD AMBIENTAL Grado de interes:
Extensión amplia: Destacado
Extensión media:
Extensión escasa:

TIPOLOGIA ELEMENTO

Anónimo o popular:
Formal o culto:
Organización simple:
Organización compleja:

UNIDADES PARCIALES CATALOGADAS

Nº Ficha	Denominación

CLASIFICACION HISTORICA ELEMENTO

Siglo o Etapa Historica: Estilo arquitectonico:
XIII: Románico de transición
XVIII: Barroco
XV: Gótico
Indeterminado: Popular

PROPIEDAD

Religiosa:

USO ACTUAL

Religioso:

CONSERVACION GLOBAL

Estado: Deficiente / Bien
Ambito: Puntual / General

PROTECCION JURIDICA EXISTENTE ELEMENTO

	Tipo	Fase	Fecha aprobación
Ley suelo	P.G.	<input type="text"/>	<input type="text"/>
	N.S.	<input type="text"/>	<input type="text"/>
	D.S.	<input type="text"/>	<input type="text"/>
	P.E.	<input type="text"/>	<input type="text"/>
Ley tesoro	Otra	<input type="text"/>	<input type="text"/>
	C.H.A.	<input type="text"/>	<input type="text"/>
	M.H.A.	<input type="text"/>	<input type="text"/>
Otra	Otra	<input type="text"/>	<input type="text"/>
	<input type="text"/>	<input type="text"/>	<input type="text"/>

PROPUESTA ACTUACION

ENTORNO
Ogdenación (L.S.): Tipo: N.S. Plazo: Urgente
Declaración (L.T.):
Intervención:
Otra:
ELEMENTO
Ordenación (L.S.): Tipo: Plazo:
Declaración (L.T.):
Intervención:
Otra: Obras Medio

CALIFICACION ELEMENTO

Interes: Comarcal

FOTOGRAFIA

DESCRIPCION

Iglesia de tres naves. La central de mayor longitud. Todas de planta rectangular. Pórtico en lateral de la nave menor, popular. Bajo él, portada barroca, arco de medio punto, con pilastras a ambos lados y reloj de sol encima de él, fechado en 1767. Añadido popular en la cabecera de la nave en lado izquierdo, que iguala su longitud con la central. Espadaña de dos -- cuerpos con dos y un huecos para campanario, románico tardío, de gran volumen. Canes bastos en nave lateral izquierda.

Sillería y mampostería.

OBSERVACIONES Y RECOMENDACIONES

No se ha podido visitar el interior.

BIBLIOGRAFIA

ELEMENTO	Nº Municipio	Nº Población y Sector	UTM	o Lambert	Nº Ficha
	171	19	X 620	Y 916	1650

IDENTIFICACION Y LOCALIZACION

Denominación	Puente
Municipio	Merindad de Cuesta Urría
Población	Urría
Localización	Río Nela Cta. a Urría

Referenciación catastral hoja manzana parcela

ACCESIBILIDAD

Acceso asfaltado, vehiculo ordinario	Nº Km
Acceso no asfaltado, vehiculo ordinario	00
Acceso no asfaltado, vehiculo todo terreno	
Acceso no asfaltado, a pie	

TIPOLOGIA ENTORNO

	Tipo
Parcial	
Predominante	Medio Físico
Total	

ENTORNO ELEMENTO

PERCEPCION VISUAL	Grado de interes	CALIDAD AMBIENTAL	Grado de interes
Extensión amplia		Extensión amplia	
Extensión media		Extensión media	Destacado
Extensión escasa	Apreciable	Extensión escasa	

TIPOLOGIA ELEMENTO

Anonimo o popular	<input type="checkbox"/>
Formal o culto	<input checked="" type="checkbox"/>
Organización simple	<input type="checkbox"/>
Organización compleja	<input checked="" type="checkbox"/>

UNIDADES PARCIALES CATALOGADAS

Nº Ficha	Denominación

CLASIFICACION HISTORICA ELEMENTO

Siglo o Etapa Historica	Estilo arquitectonico
XX	Historicismo

PROPIEDAD

Nacional del Estado

USO ACTUAL

Viarío

CONSERVACION GLOBAL

Estado	Ambito
Bien	General

PROTECCION JURIDICA EXISTENTE ELEMENTO

	Tipo	Fase	Fecha aprobación
Ley suelo	PG.		
	N.S.		
	D.S.		
	PE.		
	Otra		
Ley tesoro	C.H.A.		
	M.H.A.		
	Otra		
Otra			

PROPUESTA ACTUACION

ENTORNO	Tipo	Plazo	ELEMENTO	Tipo	Plazo
Ordenación (L.S.)	N.S.	Urgente	Ordenación (L.S.)		
Declaración (L.T.)			Declaración (L.T.)		
Intervención			Intervención		
Otra			Otra	Mantenimiento	periódico

CALIFICACION ELEMENTO

Interes Local

FOTOGRAFIA

DESCRIPCION

Puente de cinco ojos, sobre pilas redondeadas. Imposta sobre la que se apoya el pretil. Todo ello de hormigón. Imita las formas de los puentes de principios de siglo.

Fechado en 1950.

OBSERVACIONES Y RECOMENDACIONES

BIBLIOGRAFIA

ELEMENTO	Nº Municipio	Nº Población y Sector	UTM	o Lambert	Nº Ficha
	171	20	X 617	Y 917	1651

IDENTIFICACION Y LOCALIZACION

Denominación: Iglesia San Martín
Municipio: Merindad de Cuesta Urría
Población: Valdelacuesta
Localización: En borde del núcleo

Referenciación catastral: hoja [] manzana [] parcela []

ACCESIBILIDAD	Nº Km	TIPOLOGIA ENTORNO
Acceso asfaltado, vehiculo ordinario	00	Parcial
Acceso no asfaltado, vehiculo ordinario		Predominante
Acceso no asfaltado, vehiculo todo terreno		Total
Acceso no asfaltado, a pie		Tipo: Rural

ENTORNO ELEMENTO	PERCEPCION VISUAL	Grado de interes	CALIDAD AMBIENTAL	Grado de interes
Extensión amplia			Extensión amplia	Destacada
Extensión media	Apreciable		Extensión media	
Extensión escasa			Extensión escasa	

TIPOLOGIA ELEMENTO	UNIDADES PARCIALES CATALOGADAS
Anonimo o popular <input checked="" type="checkbox"/>	Nº Ficha Denominación
Formal o culto <input checked="" type="checkbox"/>	
Organización simple <input checked="" type="checkbox"/>	
Organización compleja <input type="checkbox"/>	

CLASIFICACION HISTORICA ELEMENTO

Siglo o Etapa Historica Estilo arquitectonico

XIII	Románico popular
Indeterminado	Popular
XVII-XVIII	Barroco

PROPIEDAD	USO ACTUAL	CONSERVACION GLOBAL
Religiosa	Vacante	Estado Ambito
		Deficiente Parcial
		Ruina parcial "

PROTECCION JURIDICA EXISTENTE ELEMENTO

	Tipo	Fase	Fecha aprobación
Ley suelo	PG.		
	N.S.		
	D.S.		
	P.E.		
	Otra		
Ley tesoro	C.H.A.		
	M.H.A.		
	Otra		
Otra			

PROPUESTA ACTUACION

ENTORNO	Tipo	Plazo	ELEMENTO	Tipo	Plazo
Ordenación (L.S.)	N.S.	medio	Ordenación (L.S.)		
Declaración (L.T.)			Declaración (L.T.)		
Intervención			Intervención		
Otra			Otra	Obras	Urgente

CALIFICACION ELEMENTO Interes Comarcal

FOTOGRAFIA

DESCRIPCION

Iglesia de una nave, románica popular. Planta rectangular. Cabecera de menor altura y dimensión que el resto de la nave. Canes en toda la nave, con motivos decorativos geométricos.

Sacristía y porche, popular, adosadas en lateral. Puerta con arco de medio punto bajo él, sencillo. Espadaña a los pies de la nave, dos huecos para campanario.

Cementerio adosado a la cabecera de la nave.

Sillería y mampostería.

OBSERVACIONES Y RECOMENDACIONES

No se ha podido visitar el interior.

BIBLIOGRAFIA

ELEMENTO	Nº Municipio	Nº Población y Sector	UTM	o Lambert	Nº Ficha
	171	21	X 622	Y 922	1552

IDENTIFICACION Y LOCALIZACION

Denominación: Iglesia Parroquial
 Municipio: Merindad de Cuesta Urría
 Población: Valmayor de Cuesta-Urría
 Localización: En borde del núcleo

Referenciación catastral hoja manzana parcela

ACCESIBILIDAD

Acceso asfaltado, vehiculo ordinario
 Acceso no asfaltado, vehiculo ordinario
 Acceso no asfaltado, vehiculo todo terreno
 Acceso no asfaltado, a pie

Nº Km

01

TIPOLOGIA ENTORNO

Parcial
 Predominante
 Total

Tipo

Medio Físico
 Rural

ENTORNO ELEMENTO

PERCEPCION VISUAL

Grado de interes

Extensión amplia
 Extensión media
 Extensión escasa Escaso

CALIDAD AMBIENTAL

Grado de interes

Extensión amplia: Apreciable
 Extensión media
 Extensión escasa

TIPOLOGIA ELEMENTO

Anonimo o popular
 Formal o culto
 Organización simple
 Organización compleja

UNIDADES PARCIALES CATALOGADAS

Nº Ficha	Denominación

CLASIFICACION HISTORICA ELEMENTO

Siglo o Etapa Historica Estilo arquitectonico

Indeterminado	Popular
IX-X	Mozárabe

PROPIEDAD

Religiosa

USO ACTUAL

Vacante

CONSERVACION GLOBAL

Estado	Ambito
Ruina inminente	Puntual
Ruina total	General

PROTECCION JURIDICA EXISTENTE ELEMENTO

	Tipo	Fase	Fecha aprobación
Ley suelo	PG.		
	NS.		
	D.S.		
	PE.		
	Otra		
Ley tesoro	C.H.A.		
	M.H.A.		
	Otra		
Otra			

PROPUESTA ACTUACION

ENTORNO	Tipo	Plazo	ELEMENTO	Tipo	Plazo
Ordenación (L.S.)	N.S.	Corto	Ordenación (L.S.)		
Declaración (L.T.)			Declaración (L.T.)		
Intervención			Intervención		
Otra			Otra	Obras	Medio

CALIFICACION ELEMENTO

Interes Comarcal

FOTOGRAFIA

DESCRIPCION

Iglesia de una nave, popular. Planta rectangular. Pórtico en lateral popular. Bajoél, puerta con arco de medio punto, con pilastras a ambos lados y escudo. Espadaña a los pies, dos huecos para campanario. Bajo ellos, ventana en forma de aspillera, con arquito de herradura y decoración vegetal, - muy sencilla, posiblemente mozárabe o visigótica. Sobre ella, extraño hueco o celosía, con dos huecos verticales pareados, rectangulares, y sobre ellos dos pequeños óculos.

Cementerio adosado a la cabecera de la nave. Sillería y mampostería.

OBSERVACIONES Y RECOMENDACIONES

En ruinas completamente abandonada y expoliada.

BIBLIOGRAFIA

ELEMENTO	Nº Municipio	Nº Población y Sector	UTM	o Lambert	Nº Ficha
	171	22	X 618	Y 918	1653

IDENTIFICACION Y LOCALIZACION

Denominación Casana
Municipio Merindad de Cuesta Urría
Población Villamagrín
Localización En C) Principal

Referenciación catastral hoja manzana parcela

ACCESIBILIDAD

Acceso asfaltado, vehiculo ordinario
Acceso no asfaltado, vehiculo ordinario
Acceso no asfaltado, vehiculo todo terreno
Acceso no asfaltado, a pie

Nº Km

01
01

TIPOLOGIA ENTORNO

Parcial
Predominante
Total

Tipo rural

ENTORNO ELEMENTO

PERCEPCION VISUAL Grado de interes

Extensión amplia
Extensión media
Extensión escasa

Apreciable

CALIDAD AMBIENTAL Grado de interes

Extensión amplia
Extensión media
Extensión escasa

Destacado

TIPOLOGIA ELEMENTO

Anónimo o popular
Formal o culto
Organización simple
Organización compleja

UNIDADES PARCIALES CATALOGADAS

Nº Ficha	Denominación

CLASIFICACION HISTORICA ELEMENTO

Siglo o Etapa Historica Estilo arquitectonico

XVII-XVIII	Barroco

PROPIEDAD

Individual

USO ACTUAL

Vacante

CONSERVACION GLOBAL

Estado Ambito

Deficiente Parcial

PROTECCION JURIDICA EXISTENTE ELEMENTO

	Tipo	Fase	Fecha aprobación
Ley suelo	P.G.		
	N.S.		
	D.S.		
	P.E.		
	Otra		
Ley tesoro	C.H.A.		
	M.H.A.		
	Otra		
Otra			

PROPUESTA ACTUACION

ENTORNO	Tipo	Plazo	ELEMENTO	Tipo	Plazo
Ordenación (L.S.)	N.S.	Corto	Ordenación (L.S.)		
Declaración (L.T.)			Declaración (L.T.)		
Intervención			Intervención		
Otra			Otra	Obras	Medio

CALIFICACION ELEMENTO

Interes Local

FOTOGRAFIA

DESCRIPCION

Casona de planta rectangular. Fachada con portada adintelada y con moldura en dinteles y jambas. Escudo. Dos plantas. Tejado a dos aguas y cornisa de sillería.

Sillería y mampostería.

OBSERVACIONES Y RECOMENDACIONES

BIBLIOGRAFIA

CONJUNTONº Municipio
171Nº Poblacion y Sector
23 1UTM o Lambert
X 624 Y 916Nº Ficha
1655**IDENTIFICACION Y LOCALIZACION**

Denominación Conjunto urbano
 Municipio Merindad de Cuesta Urcia
 Población Villapanillo
 Sector o Barrio
 Espacio

ACCESIBILIDAD

Acceso asfaltado, vehiculo ordinario
 Acceso no asfaltado, vehiculo ordinario
 Acceso no asfaltado, vehiculo todo terreno
 Acceso no asfaltado, a pie

Nº Km

02

TIPOLOGIA CONJUNTO

CARACTER

Urbano

Rural

Mixto

AGRUPACION

Concentrada

Dispersa

**ENTORNO CONJUNTO**

MEDIO FISICO (Grado de interes)

Calidad visual

Calidad ambiental

MEDIO EDIFICADO (Grado de interes)

Calidad visual

Calidad ambiental

Extensión amplia
 Extensión media
 Extensión escasa

	Apreciable
Apreciable	

CARACTERISTICAS ESTRUCTURALES

CALIFICACION PARCIAL

Interes

Comarcal

TRAZADO

FUNCION

EDIFICACION

Tipo	Grado de pervivencia
Medieval	Parcial

Tipo	Grado de pervivencia
Agrícola	Parcial
Ganadera	Apreciable
Residencial	Parcial

Tipo	Grado de pervivencia
Popular	Parcial
Medieval	Apreciable
Barroca	Restos
Contemporanea	Apreciable

CARACTERISTICAS ESPACIALES

CALIFICACION PARCIAL

Interes

Local

Tipo Espacios

Nº con Nº sin
ficha ficha

Tipo Espacios

Nº con Nº sin
ficha ficha

Calles o tramos		5
Campas o atrio		1
Campa, romería		1
Eras		1

CARACTERISTICAS EDIFICACION

CALIFICACION PARCIAL

Interes

Comarcal

Nº con Nº sin
ficha fichaNº con Nº sin
ficha ficha

Militar o defensiva	1	
Religiosa	1	
Residencial doméstica		15
Agropecuaria		2

PROTECCION JURIDICA EXISTENTE CONJUNTO

	Tipo	Fase	Fecha aprobacion
Ley suelo	PG.		
	N.S.		
	D.S.		
	P.E.		
	Otra		
Ley tesoro	C.H.A.		
	M.H.A.		
	Otra		
Otra			

PROPUESTA ACTUACION

ENTORNO	Tipo	Plazo	CONJUNTO	Tipo	Plazo
Ordenación (L.S.)	N.S.	Corta	Ordenación (L.S.)	R. Esp.	Medio
Declaración (L.T.)			Declaración (L.T.)		
Intervención			Intervención		
Otra			Otra		

CALIFICACION CONJUNTO

Interes Global

Comarcal

FOTOGRAFIA

DESCRIPCION

Núcleo de pequeño tamaño. Planta arriñonada de trazado viario o irregular medieval. Conserva restos de ronda y una casona torre con pasadizo o puerta de muralla o cerca, lo atestigua.

Dos pequeñas placitas o ensanchamientos espongan el núcleo. En borde de él, se sitúa la iglesia.

Tipología constructiva con uso de la mampostería y sillería. En ocasiones, estructura de madera vista y mampostería o adobe. Tres casas con arcos apuntados góticos. Otras varias con arco de medio punto.

OBSERVACIONES Y RECOMENDACIONES

BIBLIOGRAFIA

ELEMENTO	Nº Municipio	Nº Población y Sector	UTM	o Lambert	Nº Ficha
	171	23 1	X 624	Y 916	1656

IDENTIFICACION Y LOCALIZACION

Denominación: Casona con arco de Muralla
Municipio: Merindad de Cuesta Urría
Población: Villapanillo
Localización: Borde del núcleo, entrada a él.

Referenciación catastral: hoja [] manzana [] parcela []

ACCESIBILIDAD

Acceso asfaltado, vehiculo ordinario []
Acceso no asfaltado, vehiculo ordinario 02 []
Acceso no asfaltado, vehiculo todo terreno []
Acceso no asfaltado, a pie []

TIPOLOGIA ENTORNO

Parcial []
Predominante Rural []
Total []

ENTORNO ELEMENTO

PERCEPCION VISUAL Grado de interes
Extensión amplia []
Extensión media []
Extensión escasa []
Apreciable []

CALIDAD AMBIENTAL Grado de interes
Extensión amplia []
Extensión media []
Extensión escasa []
Apreciable []

TIPOLOGIA ELEMENTO

Anónimo o popular
Formal o culto
Organización simple
Organización compleja

UNIDADES PARCIALES CATALOGADAS

Nº Ficha	Denominación

CLASIFICACION HISTORICA ELEMENTO

Siglo o Etapa Historica	Estilo arquitectonico
XVI	Gótico de transición
XV	Gótico
Indeterminado	Popular

PROPIEDAD

Individual []
[]
[]

USO ACTUAL

Vacante []
[]
[]

CONSERVACION GLOBAL

Estado Deficiente []
Ambito Parcial []
[]

PROTECCION JURIDICA EXISTENTE ELEMENTO

	Tipo	Fase	Fecha aprobación
Ley suelo	PG.	[]	[]
	NS.	[]	[]
	D.S.	[]	[]
	P.E.	[]	[]
	Otra	[]	[]
Ley tesoro	C.H.A.	[]	[]
	M.H.A.	[]	[]
	Otra	[]	[]
Otra	[]	[]	[]

PROPUESTA ACTUACION

ENTORNO	Tipo	Plazo	ELEMENTO	Tipo	Plazo
Ordenación (L.S.)	P. Esp.	Medio	Ordenación (L.S.)	[]	[]
Declaración (L.T.)	[]	[]	Declaración (L.T.)	[]	[]
Intervención	[]	[]	Intervención	[]	[]
Otra	[]	[]	Otra	Obras	Medio

CALIFICACION ELEMENTO

Interes Comarcal []

FOTOGRAFIA

DESCRIPCION

Casona-torreón de planta rectangular, casi cuadrada. Cuatro alturas. Aneja a ella, puerta con dintel en forma de arco rebajado. Es una antigua puerta de muralla. El torreón tiene aspilleras y ventanas recercadas. Ventana con alfiz y escudo sobre la puerta. La puerta o pasadizo, está adosada a una casa popular, con estructura de madera vista y mampostería. El resto sillería y mampostería. Torreón con tejado a cuatro aguas.

OBSERVACIONES Y RECOMENDACIONES

BIBLIOGRAFIA

ELEMENTO	Nº Municipio	Nº Población y Sector	UTM	o Lambert	Nº Ficha
	171	23 1	X 624	Y 916	1657

IDENTIFICACION Y LOCALIZACION

Denominación Iglesia San Quirico y Santa Julita
Municipio Merindad de Cuesta Urría
Población Villapanillo
Localización En borde del núcleo

Referenciación catastral hoja manzana parcela

ACCESIBILIDAD

Acceso asfaltado, vehiculo ordinario
Acceso no asfaltado, vehiculo ordinario
Acceso no asfaltado, vehiculo todo terreno
Acceso no asfaltado, a pie

Nº Km

02

TIPOLOGIA ENTORNO

Parcial
Predominante
Total

Tipo

Rural

ENTORNO ELEMENTO

PERCEPCION VISUAL Grado de interes

Extensión amplia
Extensión media
Extensión escasa

Grado de interes

Apreciable

CALIDAD AMBIENTAL

Grado de interes

Extensión amplia
Extensión media
Extensión escasa

Grado de interes

Apreciable

TIPOLOGIA ELEMENTO

Anonimo o popular
Formal o culto
Organización simple
Organización compleja

UNIDADES PARCIALES CATALOGADAS

Nº Ficha Denominación

CLASIFICACION HISTORICA ELEMENTO

Siglo o Etapa Historica Estilo arquitectonico

XVI	Gótico de transición
XVI	Renacentista
XVIII	Barroco
Indeterminado	Popular

PROPIEDAD

Religioso

USO ACTUAL

Religioso

CONSERVACION GLOBAL

Estado	Ambito
Deficiente	Parcial

PROTECCION JURIDICA EXISTENTE ELEMENTO

	Tipo	Fase	Fecha aprobación
Ley suelo	P.G.		
	N.S.		
	D.S.		
	P.E.		
Ley tesoro	Otra		
	C.H.A.		
	M.H.A.		
Otra	Otra		

PROPUESTA ACTUACION

ENTORNO	Tipo	Plazo	ELEMENTO	Tipo	Plazo
Ordenación (L.S.)	P. Esp.	Medio	Ordenación (L.S.)		
Declaración (L.T.)			Declaración (L.T.)		
Intervención			Intervención		
Otra			Otra	Obras	Corta

CALIFICACION ELEMENTO

 Interes Comarcal

FOTOGRAFIA

DESCRIPCION

Iglesia de una nave, de gran esbeltez (s. XVI): Tres tramos denotados por contrafuertes al exterior. Cabecera poligonal con contrafuertes. Capillas adosadas en ambos laterales. Torre a los pies de la nave, adosada a ella por esquina, dos huecos para campanario en fachada lateral, (s. XVIII). - Portada en lateral, arco de medio punto, con dos columnas a ambos lados, rematada por impostas y florones y hornacina sobre ella con dos escudos, (s. XVI) renacentista. Con ventanas de arco apuntado (s. XVI) y escudos en contrafuertes.

Cementerio adosado a los pies y a la torre.

Sillería, sillarejo y mampostería. Cubierta por hiedra en lateral posterior.

OBSERVACIONES Y RECOMENDACIONES

No se ha podido visitar el interior.

BIBLIOGRAFIA

CONJUNTO	Nº Municipio	Nº Poblacion y Sector	UTM	o Lambert	Nº Ficha
	171	24 1	X 623	Y 916	1658

IDENTIFICACION Y LOCALIZACION

Denominación	Espacios centrales
Municipio	Merindad de Cuesta Urría
Población	Vilavedeo
Sector o Barrio	
Espacio	

ACCESIBILIDAD

Acceso asfaltado, vehiculo ordinario	Nº Km
Acceso no asfaltado, vehiculo ordinario	02
Acceso no asfaltado, vehiculo todo terreno	
Acceso no asfaltado, a pie	

TIPOLOGIA CONJUNTO

CARACTER	AGRUPACION
Urbano	Concentrada <input checked="" type="checkbox"/>
Rural	Dispersa <input type="checkbox"/>
Mixto	

ENTORNO CONJUNTO

	MEDIO FISICO (Grado de interes)		MEDIO EDIFICADO (Grado de interes)	
	Calidad visual	Calidad ambiental	Calidad visual	Calidad ambiental
Extensión amplia		Apreciable		
Extensión media				
Extensión escasa	Apreciable		Escaso	Sin interés

CARACTERISTICAS ESTRUCTURALES CALIFICACION PARCIAL

TRAZADO		FUNCION		EDIFICACION	
Tipo	Grado de pervivencia	Tipo	Grado de pervivencia	Tipo	Grado de pervivencia
Medieval	Parcial	Agrícola	Parcial	Popular	Parcial
		Ganadera	Apreciable	Medieval	Apreciable
				Barroca	Restos
				Moderna	Apreciable

CARACTERISTICAS ESPACIALES CALIFICACION PARCIAL

Tipo Espacios		Nº con ficha	Nº sin ficha	Tipo Espacios		Nº con ficha	Nº sin ficha
Calle o tramos			1				
Plazas			2				
Fuente, abrevadero, lavadero			1				

CARACTERISTICAS EDIFICACION CALIFICACION PARCIAL

Tipo		Nº con ficha	Nº sin ficha	Tipo		Nº con ficha	Nº sin ficha
Religiosa			1				
Residencial doméstica			8				

PROTECCION JURIDICA EXISTENTE CONJUNTO

	Tipo	Fase	Fecha aprobacion
Ley suelo	PG.		
	N.S.		
	D.S.		
	P.E.		
	Otra		
Ley tesoro	C.H.A.		
	M.H.A.		
	Otra		
Otra			

PROPUESTA ACTUACION

ENTORNO	Tipo	Plazo	CONJUNTO	Tipo	Plazo
Ordenación (L.S.)	N.S.	Corto	Ordenación (L.S.)	N.S.	Urgente
Declaración (L.T.)			Declaración (L.T.)		
Intervención			Intervención		
Otra			Otra		

CALIFICACION CONJUNTO

Interes Global	Comercial
----------------	-----------

FOTOGRAFIA

DESCRIPCION

Lo constituyen dos plazas concatenadas y un tramo de calle. Es el corazón y gran parte del casco antiguo. Tipología constructiva con uso de sillería y mampostería. Empleo de estructura de madera vista, mampostería y adobe en plantas superiores, en muchos edificios. Dos casas con ventanas apuntadas, gótica. Otra casa con arco de medio punto. En algunas casas, solanas o balcones, a ras, de madera.

Fuente-abrevadero y lavadero, en borde.

OBSERVACIONES Y RECOMENDACIONES

BIBLIOGRAFIA

- Ríos Amador, de los "Burgos. Monumentos y arte. Su naturaleza y historia"
Barcelona 1888.

ELEMENTO	Nº Municipio	Nº Población y Sector	UTM	o Lambert	Nº Ficha
	171	24 1	X 623	Y 916	1659

IDENTIFICACION Y LOCALIZACION

Denominación Iglesia San Andrés
Municipio Merindad de Cuesta Urría
Población Villavedea
Localización En borde del núcleo

Referenciación catastral hoja manzana parcela

ACCESIBILIDAD

Acceso asfaltado, vehiculo ordinario
Acceso no asfaltado, vehiculo ordinario
Acceso no asfaltado, vehiculo todo terreno
Acceso no asfaltado, a pie

Nº Km
02

TIPOLOGIA ENTORNO

Tipo
Parcial Medio Físico
Predominante Rural
Total

ENTORNO ELEMENTO

PERCEPCION VISUAL Grado de interes

Extensión amplia	
Extensión media	Apreciable
Extensión escasa	

CALIDAD AMBIENTAL Grado de interes

Extensión amplia	Destacado
Extensión media	
Extensión escasa	

TIPOLOGIA ELEMENTO

· Anónimo o popular
Formal o culto
· Organización simple
· Organización compleja

UNIDADES PARCIALES CATALOGADAS

Nº Ficha	Denominación

CLASIFICACION HISTORICA ELEMENTO

Siglo o Etapa Historica Estilo arquitectonico

Indeterminado	Popular
XVIII	Barroco

PROPIEDAD

Religioso

USO ACTUAL

Religioso

CONSERVACION GLOBAL

Estado	Ambito
Deficiente	General
Bien	Puntual

PROTECCION JURIDICA EXISTENTE ELEMENTO

	Tipo	Fase	Fecha aprobación
Ley suelo	PG.		
	N.S.		
	D.S.		
	P.E.		
	Otra		
Ley tesoro	C.H.A.		
	M.H.A.		
	Otra		
Otra			

PROPUESTA ACTUACION

ENTORNO	Tipo	Plazo	ELEMENTO	Tipo	Plazo
Ordenación (L.S.)	N.S.	Curto	Ordenación (L.S.)		
Declaración (L.T.)			Declaración (L.T.)		
Intervención			Intervención		
Otra			Otra	Obras	Urgente

CALIFICACION ELEMENTO

Interes Local

FOTOGRAFIA

DESCRIPCION

Iglesia de una nave, popular. Planta rectangular. Sacristía y capilla adosadas en ambos laterales. Pórtico en lateral con arco de medio punto. Torre adosada al pórtico y a los pies de la nave. Dos huecos para campanario en cada fachada (s. XVIII), muy estropeada.

Cementerio adosado en lateral posterior.

Sillería y mampostería.

OBSERVACIONES Y RECOMENDACIONES

No se ha podido visitar el interior.

BIBLIOGRAFIA

