

# Excm. Diputación Provincial de Burgos

Estado de ejecución de Gastos

Periodo: 2016

Fecha de listado igual a 30/09/2016

Código de partida	Inicial	Modificación	Actual	A	D	O	P	RP	Saldo	%	%O
Descripción	Inc. Rem.	RC Pct. + ND	A pendiente	D pendiente	O pendiente	P pendiente	Reintegros	Remanente	%D s/ Cr.	%RP s/O	
<b>Total Capítulo 1 GASTOS DE PERSONAL.</b>	37.150.900,00	510.000,00	37.660.900,00	27.434.896,05	27.391.636,05	27.361.396,05	27.361.396,05	9.881.369,28	26,24	72,65	
	0,00	344.634,67	43.260,00	30.240,00	0,00	0,00	0,00	10.299.503,95	72,73	100,00	
<b>Total Capítulo 2 GASTOS CORRIENTES EN BIENES Y</b>	16.152.000,00	347.714,02	16.499.714,02	10.400.223,98	10.287.819,75	8.082.875,73	8.066.136,09	7.866.914,43	23,73	48,99	
	22.143,00	2.184.090,66	112.404,23	2.204.944,02	16.739,64	199.221,66	90,22	8.416.838,29	62,35	97,33	
<b>Total Capítulo 3 GASTOS FINANCIEROS.</b>	299.700,00	17.214,22	316.914,22	34.153,15	34.153,15	34.153,15	34.153,15	282.761,07	89,22	10,78	
	0,00	0,00	0,00	0,00	0,00	0,00	0,00	282.761,07	10,78	0,00	
<b>Total Capítulo 4 TRANSFERENCIAS CORRIENTES.</b>	14.783.500,00	1.886.259,83	16.669.759,83	7.366.839,96	4.955.718,39	2.546.391,69	2.386.814,37	2.256.539,01	42,55	15,28	
	48.429,43	2.209.945,14	2.411.121,57	2.409.326,70	159.577,32	130.275,36	0,00	7.092.974,73	29,73	88,62	
<b>Total Capítulo 5 FONDO DE CONTINGENCIA Y OTROS</b>	500.000,00	0,00	500.000,00	0,00	0,00	0,00	0,00	500.000,00	100,00	0,00	
	0,00	0,00	0,00	0,00	0,00	0,00	0,00	500.000,00	0,00	0,00	
<b>Total Capítulo 6 INVERSIONES REALES.</b>	21.421.600,00	5.525.113,13	26.946.713,13	9.346.947,85	6.391.792,75	2.547.218,96	1.618.340,34	1.618.340,34	16,92	9,45	
	4.845.085,73	13.039.649,82	2.955.155,10	3.844.573,79	928.878,62	0,00	0,00	24.399.494,17	23,72	63,53	
<b>Total Capítulo 7 TRANSFERENCIAS DE CAPITAL.</b>	9.772.000,00	8.754.532,78	18.526.532,78	13.206.535,43	8.979.551,12	4.663.167,63	4.428.098,04	4.426.731,25	22,58	25,17	
	6.528.369,25	1.137.226,39	4.226.984,31	4.316.383,49	235.069,59	1.366,79	0,00	13.863.365,15	48,47	94,93	
<b>Total Capítulo 8 ACTIVOS FINANCIEROS.</b>	1.800.000,00	0,00	1.800.000,00	379.205,21	379.205,21	379.205,21	379.205,21	357.109,21	48,55	21,07	
	0,00	546.892,07	0,00	0,00	0,00	4.144,00	17.952,00	2.901,51	21,07	94,17	
<b>Total Capítulo 9 PASIVOS FINANCIEROS.</b>	8.377.000,00	0,00	8.377.000,00	532.465,66	532.465,66	532.465,66	532.465,66	7.844.534,34	93,64	6,36	
	0,00	0,00	0,00	0,00	0,00	0,00	0,00	81.150.659,90	46,31	95,10	
<b>Total Gastos</b>	110.256.700,00	17.040.833,98	127.297.533,98	68.701.267,29	58.952.342,08	46.146.874,08	44.802.464,91	43.887.030,29	30,74	36,25	
	11.444.027,41	19.462.438,75	9.748.925,21	12.805.468,00	1.344.409,17	915.434,62	2.991,73	81.150.659,90	46,31	95,10	

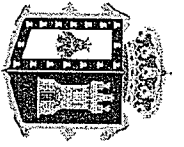

# Excm. Diputación Provincial de Burgos

Estado de ejecución de Gastos

Periodo: 2016

Fecha de listado igual a 30/09/2016

Código de partida	Inicial	Modificación	Actual	A	D	O	P	RP	Saldo	%	%O s/Gr.
Descripción		Inc. Rem.	RC Pd. + ND	A pendiente	D pendiente	O pendiente	P pendiente	Reintegros	Remanente	%D s/Gr.	%RP s/O
Total Artículo 10 Organos de gobierno y personal directivo.	243.200,00	0,00	243.200,00	176.900,86	176.900,86	176.900,86	176.900,86	176.900,86	66.299,14	27,26	72,74
		0,00	0,00	0,00	0,00	0,00	0,00	0,00	66.299,14	72,74	100,00
Total Artículo 11 Personal eventual.	173.000,00	0,00	173.000,00	0,00	0,00	0,00	0,00	0,00	173.000,00	100,00	0,00
		0,00	0,00	0,00	0,00	0,00	0,00	0,00	173.000,00	0,00	0,00
Total Artículo 12 Personal Funcionario.	12.313.100,00	0,00	12.313.100,00	8.348.638,39	8.348.638,39	8.348.638,39	8.348.638,39	8.348.638,39	3.964.461,61	32,20	67,80
		0,00	0,00	0,00	0,00	0,00	0,00	0,00	3.964.461,61	67,80	100,00
Total Artículo 13 Personal Laboral.	12.462.100,00	0,00	12.462.100,00	9.974.382,62	9.974.382,62	9.974.382,62	9.974.382,62	9.974.382,62	2.487.717,38	19,96	80,04
		0,00	0,00	0,00	0,00	0,00	0,00	0,00	2.487.717,38	80,04	100,00
Total Artículo 14 Otro personal.	433.700,00	397.211,04	830.911,04	185.251,39	185.251,39	185.251,39	185.251,39	185.251,39	645.659,65	77,71	22,29
		0,00	0,00	0,00	0,00	0,00	0,00	0,00	645.659,65	22,29	100,00
Total Artículo 15 Incentivos al rendimiento.	2.344.800,00	0,00	2.344.800,00	1.706.742,37	1.706.742,37	1.706.742,37	1.706.742,37	1.706.742,37	638.057,63	27,21	72,79
		0,00	0,00	0,00	0,00	0,00	0,00	0,00	638.057,63	72,79	100,00
Total Artículo 16 Cuotas, prestaciones y gastos sociales a	9.181.000,00	112.788,96	9.293.788,96	7.042.980,42	6.999.720,42	6.969.480,42	6.969.480,42	6.969.480,42	1.906.173,87	20,51	74,99
		0,00	344.634,67	43.260,00	30.240,00	0,00	0,00	0,00	2.324.308,54	75,32	100,00
Total Artículo 20 Arrendamientos y cánones.	228.100,00	0,00	228.100,00	211.170,80	211.170,80	37.844,14	37.844,14	37.844,14	13.752,95	6,03	16,59
		0,00	3.176,25	0,00	173.326,66	0,00	0,00	0,00	190.255,86	92,58	100,00
Total Artículo 21 Reparaciones, mantenimiento y	2.240.300,00	30.000,00	2.270.300,00	1.102.042,71	1.102.042,71	759.888,10	759.888,10	759.888,10	927.040,25	40,83	33,47
		0,00	241.217,04	0,00	342.154,61	0,00	0,00	0,00	1.510.411,90	48,54	100,00
Total Artículo 22 Material, suministros y otros.	12.685.000,00	317.714,02	13.002.714,02	8.414.300,83	8.301.896,60	6.612.433,85	6.595.944,21	6.398.768,65	2.723.715,82	20,95	50,85
		22.143,00	1.864.697,37	112.404,23	1.689.462,75	16.489,64	199.175,56	90,22	6.390.280,17	63,85	96,74
Total Artículo 23 Indemnizaciones por razón del servicio.	998.600,00	0,00	998.600,00	672.709,64	672.709,64	672.709,64	672.459,64	672.413,54	250.890,36	25,12	67,37
		0,00	75.000,00	0,00	0,00	250,00	46,10	0,00	325.890,36	67,37	99,96

Código de partida	Inicial	Modificación	Actual	A	D	O	P	RP	Saldo	%	%O s/Cr.
Descripción	Inc. Rem.	RC Pdt. + ND	A pendiente	D pendiente	O pendiente	P pendiente	Reintegros	Remanente	%D s/Cr.	%Rp s/O	
Total Artículo 31 De préstamos y otras operaciones	293.700,00	0,00	293.700,00	34.153,15	34.153,15	34.153,15	0,00	259.546,85	88,37	11,63	
	0,00	0,00	0,00	0,00	0,00	34.153,15	0,00	259.546,85	11,63	0,00	
Total Artículo 35 Intereses de demora y otros gastos	6.000,00	17.214,22	23.214,22	0,00	0,00	0,00	0,00	23.214,22	100,00	0,00	
	0,00	0,00	0,00	0,00	0,00	0,00	0,00	23.214,22	0,00	0,00	
Total Artículo 41 A Organismos Autónomos de la Entidad	3.200.000,00	0,00	3.200.000,00	0,00	0,00	0,00	0,00	3.200.000,00	100,00	0,00	
	0,00	0,00	0,00	0,00	0,00	0,00	0,00	3.200.000,00	0,00	0,00	
Total Artículo 42 A la Administración del Estado.	250.000,00	0,00	250.000,00	0,00	0,00	0,00	0,00	250.000,00	0,00	0,00	
	0,00	0,00	0,00	0,00	0,00	0,00	0,00	250.000,00	0,00	0,00	
Total Artículo 44 A entes públicos y sociedades	1.868.500,00	0,00	1.868.500,00	0,00	0,00	0,00	0,00	1.868.500,00	100,00	0,00	
	0,00	0,00	0,00	0,00	0,00	0,00	0,00	1.868.500,00	0,00	0,00	
Total Artículo 46 A Entidades Locales.	5.790.100,00	1.834.276,67	7.624.376,67	5.039.519,00	3.523.509,00	1.307.861,63	1.244.124,91	1.114.214,94	1.249.008,21	16,38	17,15
	28.800,00	1.335.849,46	1.516.010,00	2.215.647,37	63.736,72	129.909,97	0,00	6.316.515,04	46,21	85,19	
Total Artículo 47 A Empresas privadas.	97.000,00	0,00	97.000,00	30.000,00	30.000,00	30.000,00	0,00	30.000,00	30,93	30,93	
	0,00	0,00	0,00	0,00	0,00	0,00	0,00	67.000,00	30,93	0,00	
Total Artículo 48 A Familias e Instituciones sin fines de	3.577.900,00	36.983,16	3.614.883,16	2.284.961,63	1.389.850,06	1.196.170,73	1.130.330,13	742.825,85	20,55	33,09	
	19.629,43	587.095,58	895.111,57	193.679,33	65.840,60	365,39	0,00	2.418.712,43	38,45	94,47	
Total Artículo 49 Al exterior.	0,00	15.000,00	15.000,00	12.359,33	12.359,33	12.359,33	0,00	2.640,67	17,60	82,40	
	0,00	0,00	0,00	0,00	0,00	0,00	0,00	2.640,67	82,40	100,00	
Total Artículo 50 Fondo de Contingencia y otros	500.000,00	0,00	500.000,00	0,00	0,00	0,00	0,00	500.000,00	100,00	0,00	
	0,00	0,00	0,00	0,00	0,00	0,00	0,00	500.000,00	0,00	0,00	
Total Artículo 60 Inversión nueva en infraestructuras y	13.240.700,00	-363.852,05	12.876.847,95	192.118,99	192.118,99	88.378,56	88.378,56	171.392,49	1,33	0,69	
	116.216,98	12.513.336,47	12.513.336,47	0,00	103.740,43	0,00	0,00	12.788.489,39	1,49	100,00	
Total Artículo 61 Inversiones de reposición de	4.000.000,00	4.438.198,95	8.438.198,95	7.207.511,92	4.664.819,28	1.657.078,93	728.198,31	1.161.218,58	13,76	19,64	
	3.438.198,95	69.468,45	2.542.692,64	3.007.742,35	928.878,62	0,00	0,00	6.781.122,02	55,28	43,94	
Total Artículo 62 Inversión nueva asociada al	1.423.500,00	449.502,12	1.873.002,12	389.719,10	389.719,10	220.860,62	220.860,62	1.352.664,85	72,22	11,79	
	492.936,36	130.618,17	0,00	0,00	168.858,48	0,00	0,00	1.652.141,50	20,81	100,00	
Total Artículo 63 Inversión de reposición asociada al	2.119.400,00	591.982,94	2.711.382,94	990.601,39	578.138,93	501.960,83	501.960,83	1.394.558,19	51,43	18,51	
	377.832,78	326.223,36	412.462,46	76.178,10	0,00	0,00	0,00	2.209.422,11	21,32	100,00	

Código de partida	Inicial	Modificación	Actual	A	D	O	P	RP	Saldo	%	%O s/Gr.
Descripción	Inc.	Rem.	RC Pdt. + ND	pendiente	pendiente	pendiente	pendiente	Reintegros	Remanente	s/Gr.	RP s/O
Total Artículo 64 Gastos en inversiones de carácter	518.000,00	409.281,17	927.281,17	446.999,82	446.999,82	78.942,02	78.942,02	78.942,02	480.281,35	51,79	8,51
		419.900,66	0,00	0,00	368.057,80	0,00	0,00	0,00	848.339,15	48,21	100,00
Total Artículo 65 Inversiones gestionadas para otros entes	120.000,00	0,00	120.000,00	119.996,63	119.996,63	0,00	0,00	0,00	0,00	0,00	0,00
		0,00	3,37	0,00	119.996,63	0,00	0,00	0,00	120.000,00	100,00	0,00
Total Artículo 74 A entes públicos y sociedades	920.000,00	0,00	920.000,00	0,00	0,00	0,00	0,00	0,00	920.000,00	100,00	0,00
		0,00	0,00	0,00	0,00	0,00	0,00	0,00	920.000,00	0,00	0,00
Total Artículo 76 A Entidades Locales.	8.852.000,00	8.754.532,78	17.606.532,78	13.206.535,43	8.979.551,12	4.663.167,63	4.428.098,04	4.428.731,25	3.282.770,96	18,53	26,49
		6.528.369,25	1.137.226,39	4.226.984,31	4.316.383,49	235.069,59	1.366,79	0,00	12.943.365,15	51,00	94,93
Total Artículo 82 Concesión préstamos al sector público.	1.100.000,00	0,00	1.100.000,00	250.000,00	250.000,00	250.000,00	250.000,00	250.000,00	850.000,00	77,27	22,73
		0,00	0,00	0,00	0,00	0,00	0,00	0,00	850.000,00	22,73	100,00
Total Artículo 83 Concesión de préstamos fuera del sector	700.000,00	0,00	700.000,00	129.205,21	129.205,21	129.205,21	125.061,21	107.109,21	23.902,72	3,41	18,46
		0,00	546.892,07	0,00	0,00	4.144,00	17.952,00	2.901,51	570.794,79	18,46	82,90
Total Artículo 91 Amortización de préstamos y de	8.377.000,00	0,00	8.377.000,00	532.465,66	532.465,66	532.465,66	532.465,66	0,00	7.844.534,34	93,64	6,36
		0,00	0,00	0,00	0,00	0,00	532.465,66	0,00	7.844.534,34	6,36	0,00
Total Gastos	110.256.700,00	17.040.833,98	127.297.533,98	68.701.267,29	58.952.342,08	46.146.874,08	44.802.464,91	43.887.030,29	39.133.827,94	30,74	36,25
		11.444.027,41	19.462.438,75	9.748.925,21	12.805.468,00	1.344.409,17	915.434,62	2.991,73	81.150.659,90	46,31	95,10

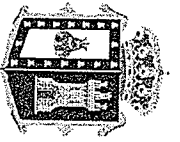

# Excm. Diputación Provincial de Burgos

## Estado de ejecución de Ingresos

Periodo: 2016

Fecha de listado igual a 30/09/2016

Código de concepto Descripción	Inicial	Actual Modific.	Compromisos	DR DR Netos	DR Anul. DR Canc.	Deudores OI	I Dev. I	I Netos %DR s/Prev	Saldo % I Neto s/DRN
Total Capítulo 1 Impuestos directos.	7.477.749,48	7.477.749,48	0,00	4.933.040,44	0,00	836.123,33	4.096.917,11	4.084.235,38	2.557.390,77
		0,00		4.920.358,71	0,00	4.096.917,11	12.681,73	65,80	83,01
Total Capítulo 2 Impuestos indirectos.	5.176.495,09	5.176.495,09	0,00	3.736.726,27	0,00	0,00	3.736.726,27	3.123.592,69	2.052.902,40
		0,00		3.123.592,69	0,00	3.736.726,27	613.133,58	60,34	100,00
Total Capítulo 3 Tasas, precios públicos y otros	12.252.894,00	12.252.894,00	0,00	6.466.044,30	4.338,68	1.115.848,64	5.345.856,98	5.343.595,59	5.793.449,77
		0,00		6.459.444,23	0,00	5.345.976,98	2.261,39	52,72	82,73
Total Capítulo 4 Transferencia corrientes.	72.339.237,43	73.359.237,43	6.380.969,74	46.945.433,72	36,66	659.066,80	46.286.330,26	42.568.103,78	30.132.066,85
		1.020.000,00		43.227.170,58	0,00	46.286.330,26	3.718.226,48	58,93	98,48
Total Capítulo 5 Ingresos patrimoniales.	677.200,00	677.200,00	0,00	198.517,12	0,00	118,26	198.398,86	198.398,86	478.682,88
		0,00		198.517,12	0,00	198.398,86	0,00	29,31	99,94
Total Capítulo 6 Enajenación de inversiones reales.	1.520.000,00	1.520.000,00	0,00	5.050,00	0,00	0,00	5.050,00	5.050,00	1.514.950,00
		0,00		5.050,00	0,00	5.050,00	0,00	0,33	100,00
Total Capítulo 7 Transferencias de capital.	2.735.000,00	2.735.000,00	258.005,19	16.650,59	0,00	0,00	16.650,59	16.650,59	2.718.349,41
		0,00		16.650,59	0,00	16.650,59	0,00	0,61	100,00
Total Capítulo 8 Activos financieros.	1.578.124,00	17.914.631,31	123.499,66	608.107,34	0,00	206.893,65	401.213,69	401.213,69	17.306.523,97
		16.336.507,31		608.107,34	0,00	401.213,69	0,00	3,39	65,98
Total Capítulo 9 Pasivos financieros.	6.500.000,00	6.500.000,00	0,00	0,00	0,00	0,00	0,00	0,00	6.500.000,00
		0,00		0,00	0,00	0,00	0,00	0,00	0,00
Total Ingresos	110.256.700,00	127.613.207,31	6.762.474,59	62.909.569,78	4.375,34	2.818.050,68	60.087.143,76	55.740.840,58	69.054.316,05
		17.356.507,31		58.558.891,26	0,00	60.087.263,76	4.346.303,18	45,89	95,19

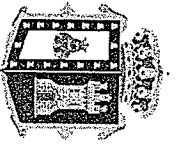

# Excm. Diputación Provincial de Burgos

Estado de ejecución de Ingresos

Periodo: 2016

Fecha de listado igual a 30/09/2016

Código de concepto Descripción	Inicial	Actual Modific.	Compromisos	DR DR Nétos	DR Anul. DR Canc.	Deudores OI	I Dev. I	I Nétos % DR s/Prev	Saldo % I Nétos s/DRN
Total Artículo 10 Impuesto sobre la Renta.	4.115.122,38	4.115.122,38 0,00	0,00	3.009.401,68 2.996.783,52	0,00 0,00	0,00 3.009.401,68	3.009.401,68 12.618,16	2.996.783,52 72,82	1.118.338,86 100,00
Total Artículo 17 Recargos sobre impuestos directos	3.362.627,10	3.362.627,10 0,00	0,00	1.923.638,76 1.923.575,19	0,00 0,00	836.123,33 1.087.515,43	1.087.515,43 63,57	1.087.451,86 57,20	1.439.051,91 56,53
Total Artículo 21 Impuestos sobre el Valor Añadido.	3.593.147,45	3.593.147,45 0,00	0,00	2.699.489,91 2.455.298,73	0,00 0,00	0,00 2.699.489,91	2.699.489,91 244.191,18	2.455.298,73 68,33	1.137.848,72 100,00
Total Artículo 22 Sobre consumos específicos.	1.583.347,64	1.583.347,64 0,00	0,00	1.037.236,36 668.293,96	0,00 0,00	0,00 1.037.236,36	1.037.236,36 368.942,40	668.293,96 42,21	915.053,68 100,00
Total Artículo 30 Tasas por la prestación de servicios	100.000,00	100.000,00 0,00	0,00	0,00 0,00	0,00 0,00	0,00 0,00	0,00 0,00	0,00 0,00	100.000,00 0,00
Total Artículo 32 Tasas por la realización de	3.030.828,00	3.030.828,00 0,00	0,00	212.519,96 211.253,10	0,00 0,00	18.907,00 193.732,96	193.612,96 1.266,86	192.346,10 6,97	2.819.574,90 91,05
Total Artículo 33 Tasas por la utilización privativa o el	69.000,00	69.000,00 0,00	0,00	41.792,60 41.716,87	33,66 0,00	168,28 41.590,66	41.590,66 42,07	41.548,59 60,46	27.283,13 99,60
Total Artículo 34 Precios públicos.	7.757.400,00	7.757.400,00 0,00	0,00	6.079.561,77 6.078.582,52	237,50 0,00	1.093.089,51 4.986.224,76	4.986.224,76 731,75	4.985.493,01 78,36	1.678.817,48 82,02
Total Artículo 35 Contribuciones especiales.	549.666,00	549.666,00 0,00	0,00	0,00 0,00	0,00 0,00	0,00 0,00	0,00 0,00	0,00 0,00	549.666,00 0,00
Total Artículo 36 Ventas.	20.000,00	20.000,00 0,00	0,00	165,00 165,00	0,00 0,00	0,00 165,00	165,00 0,00	165,00 0,83	19.835,00 100,00
Total Artículo 38 Reintegros de operaciones	38.000,00	38.000,00 0,00	0,00	20.684,12 20.684,12	0,00 0,00	299,77 20.384,35	20.384,35 0,00	20.381,35 54,42	17.318,88 98,55

Código de concepto Descripción	Inicial	Actual Modific.	Compromisos	DR DR Netos	DR Anul. DR Canc.	Deudores OI	I Dev. I	I Netos %DR s/Prev	Saldo %I Neto s/DRN
Total Artículo 39 Otros Ingresos.	688.000,00	688.000,00 0,00	0,00	111.333,85 107.045,62	4.067,52 0,00	3.384,08 103.882,25	103.882,25 220,71	103.661,54 15,56	580.954,38 96,84
Total Artículo 42 De la Administración del Estado.	62.120.958,15	62.120.958,15 0,00	26.136,00	42.798.902,39 39.090.288,55	0,00 0,00	-0,00 42.798.902,39	42.798.902,39 3.708.613,84	39.090.288,55 62,93	23.030.669,60 100,00
Total Artículo 45 De Comunidades Autónomas.	10.003.279,28	11.023.279,28 1.020.000,00	6.354.833,74	4.133.309,69 4.123.697,05	0,00 0,00	658.992,33 3.474.317,36	3.474.317,36 9.612,64	3.464.704,72 37,41	6.899.582,23 84,02
Total Artículo 46 De Entidades Locales.	30.000,00	30.000,00 0,00	0,00	13.221,64 13.184,98	36,66 0,00	74,47 13.110,51	13.110,51 0,00	13.110,51 43,95	16.815,02 99,44
Total Artículo 47 De Empresas privadas.	55.000,00	55.000,00 0,00	0,00	0,00 0,00	0,00 0,00	0,00 0,00	0,00 0,00	0,00 0,00	55.000,00 0,00
Total Artículo 49 Del exterior.	130.000,00	130.000,00 0,00	0,00	0,00 0,00	0,00 0,00	0,00 0,00	0,00 0,00	0,00 0,00	130.000,00 0,00
Total Artículo 50 Intereses de títulos y valores.	1.000,00	1.000,00 0,00	0,00	0,00 0,00	0,00 0,00	0,00 0,00	0,00 0,00	0,00 0,00	1.000,00 0,00
Total Artículo 51 Intereses de anticipos y préstamos	64.000,00	64.000,00 0,00	0,00	12.534,12 12.534,12	0,00 0,00	118,26 12.415,86	12.415,86 0,00	12.415,86 19,58	51.465,88 99,06
Total Artículo 52 Intereses de depósitos.	500.000,00	500.000,00 0,00	0,00	161.229,78 161.229,78	0,00 0,00	0,00 161.229,78	161.229,78 0,00	161.229,78 32,25	338.770,22 100,00
Total Artículo 53 Dividendos y participación	200,00	200,00 0,00	0,00	193,38 193,38	0,00 0,00	0,00 193,38	193,38 0,00	193,38 96,69	6,62 100,00
Total Artículo 54 Rentas de bienes inmuebles.	32.000,00	32.000,00 0,00	0,00	10.625,80 10.625,80	0,00 0,00	0,00 10.625,80	10.625,80 0,00	10.625,80 33,21	21.374,20 100,00
Total Artículo 55 Productos de concesiones y	50.000,00	50.000,00 0,00	0,00	0,00 0,00	0,00 0,00	0,00 0,00	0,00 0,00	0,00 0,00	50.000,00 0,00
Total Artículo 59 Otros Ingresos patrimoniales.	30.000,00	30.000,00 0,00	0,00	13.934,04 13.934,04	0,00 0,00	0,00 13.934,04	13.934,04 0,00	13.934,04 46,45	16.065,96 100,00
Total Artículo 60 De terrenos.	1.500.000,00	1.500.000,00 0,00	0,00	0,00 0,00	0,00 0,00	0,00 0,00	0,00 0,00	0,00 0,00	1.500.000,00 0,00

Código de concepto Descripción	Inicial	Actual Modific.	Compromisos	DR DR Netos	DR Anul. DR Canc.	Deudores Oj	I Dev. I	I Netos % DR s/Prev	Saldo % I Neto s/DRN
Total Artículo 61 De las demás inversiones reales.	20.000,00	20.000,00	0,00	500,00	0,00	0,00	500,00	500,00	19.500,00
		0,00		500,00		500,00	0,00	2,50	100,00
Total Artículo 68 Reintegros por operaciones de	0,00	0,00	0,00	4.550,00	0,00	0,00	4.550,00	4.550,00	-4.550,00
		0,00		4.550,00		4.550,00	0,00	0,00	100,00
Total Artículo 75 De Comunidades Autónomas.	135.000,00	135.000,00	0,00	16.650,59	0,00	0,00	16.650,59	16.650,59	118.349,41
		0,00		16.650,59		16.650,59	0,00	12,33	100,00
Total Artículo 76 De Entidades Locales.	2.600.000,00	2.600.000,00	0,00	0,00	0,00	0,00	0,00	0,00	2.600.000,00
		0,00		0,00		0,00	0,00	0,00	0,00
Total Artículo 78 De familias e instituciones sin fines	0,00	0,00	153.011,15	0,00	0,00	0,00	0,00	0,00	0,00
		0,00		0,00		0,00	0,00	0,00	0,00
Total Artículo 79 Del exterior.	0,00	0,00	104.994,04	0,00	0,00	0,00	0,00	0,00	0,00
		0,00		0,00		0,00	0,00	0,00	0,00
Total Artículo 80 Enajenación de deuda del sector	100,00	100,00	0,00	0,00	0,00	0,00	0,00	0,00	100,00
		0,00		0,00		0,00	0,00	0,00	0,00
Total Artículo 82 Reintegro de préstamos y anticipos	900.000,00	900.000,00	0,00	288.231,57	0,00	12.786,20	275.445,37	275.445,37	611.768,43
		0,00		288.231,57		275.445,37	0,00	32,03	95,56
Total Artículo 83 Reintegros de préstamos de fuera del	678.024,00	678.024,00	0,00	196.376,11	0,00	194.107,45	2.268,66	2.268,66	481.647,89
		0,00		196.376,11		2.268,66	0,00	28,96	1,16
Total Artículo 85 Enajenación de acciones y	0,00	0,00	123.499,66	123.499,66	0,00	0,00	123.499,66	123.499,66	-123.499,66
		0,00		123.499,66		123.499,66	0,00	0,00	100,00
Total Artículo 87 Remanente de tesorería.	0,00	16.336.507,31	0,00	0,00	0,00	0,00	0,00	0,00	16.336.507,31
		16.336.507,31		0,00		0,00	0,00	0,00	0,00
Total Artículo 91 Préstamos recibidos en euros.	6.500.000,00	6.500.000,00	0,00	0,00	0,00	0,00	0,00	0,00	6.500.000,00
		0,00		0,00		0,00	0,00	0,00	0,00
Total Ingresos	110.256.700,00	127.613.207,31	6.762.474,59	62.909.569,78	4.375,34	2.818.050,68	60.087.143,76	55.740.840,58	69.054.316,05
		17.356.507,31		58.558.891,26	0,00	60.087.263,76	4.346.303,18	45,89	95,19



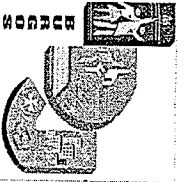

# Instit. Prov. para el Deporte y Juventud de Burgos

Estado de ejecución de Gastos

Periodo: 2016

Fecha de listado igual a 30/09/2016

Código de partida	Inicial	Modificación	Actual	A	D	O	P	RP	Saldo	%	% O s/c:
Descripción	Inic. Rem.	RC Pat. + ND	A pendiente	D pendiente	O pendiente	P pendiente	Reintegros	Remanente	%D s/c:	%RP s/O	
Total Capítulo 1 GASTOS DE PERSONAL.	750.000,00	0,00	750.000,00	437.357,00	437.357,00	437.357,00	437.357,00	307.098,00	40,95	58,31	
		0,00	5.545,00	0,00	0,00	0,00	0,00	312.643,00	58,31	100,00	
Total Capítulo 2 GASTOS CORRIENTES EN BIENES Y	2.839.000,00	-39.500,00	2.799.500,00	1.329.139,56	1.329.139,56	917.820,91	891.855,00	468.518,32	16,74	32,79	
		0,00	1.001.842,12	0,00	411.318,65	25.965,91	0,00	1.881.679,09	47,48	97,17	
Total Capítulo 3 GASTOS FINANCIEROS.	25.000,00	0,00	25.000,00	0,00	0,00	0,00	0,00	25.000,00	100,00	0,00	
		0,00	0,00	0,00	0,00	0,00	0,00	25.000,00	0,00	0,00	
Total Capítulo 4 TRANSFERENCIAS CORRIENTES.	1.098.000,00	294.500,00	1.392.500,00	1.093.023,41	753.023,41	385.082,41	355.082,41	218.748,56	15,71	27,65	
		0,00	80.730,03	340.000,00	367.941,00	30.000,00	0,00	1.007.417,59	54,08	92,21	
Total Capítulo 6 INVERSIONES REALES.	87.000,00	0,00	87.000,00	0,00	0,00	0,00	0,00	87.000,00	100,00	0,00	
		0,00	0,00	0,00	0,00	0,00	0,00	87.000,00	0,00	0,00	
Total Capítulo 7 TRANSFERENCIAS DE CAPITAL.	0,00	2.560.593,74	2.560.593,74	2.470.021,09	2.399.918,62	827.880,03	827.880,03	0,00	0,00	32,33	
		2.560.593,74	90.572,65	70.102,47	1.572.038,59	0,00	0,00	1.732.713,71	93,73	100,00	
Total Capítulo 9 PASIVOS FINANCIEROS.	91.000,00	0,00	91.000,00	0,00	0,00	0,00	0,00	91.000,00	100,00	0,00	
		0,00	0,00	0,00	0,00	0,00	0,00	91.000,00	0,00	0,00	
Total Gastos	4.890.000,00	2.815.593,74	7.705.593,74	5.329.541,06	4.919.438,59	2.568.140,35	2.512.174,44	1.197.362,88	15,54	33,33	
		2.560.593,74	1.178.689,80	410.102,47	2.351.298,24	55.965,91	0,00	5.137.453,39	63,84	97,82	



# Instit. Prov. para el Deporte y Juventud de Burgos

Estado de ejecución de Gastos

Periodo: 2016

Fecha de listado igual a 30/09/2016

Código de partida	Inicial	Modificación	Actual	A	D	O	P	RP	Saldo	%	%O s/ Cr.
Descripción		Inc. Rem.	RC. Ptd. # MD	A pendiente	D pendiente	O pendiente	P pendiente	Reintegros	Remanente	%D s/ Cr.	%RP s/O
Total Artículo 12 Personal Funcionario.	162.100,00	0,00	162.100,00	121.812,40	121.812,40	121.812,40	121.812,40	121.812,40	40.287,60	24,85	75,15
		0,00	0,00	0,00	0,00	0,00	0,00	0,00	40.287,60	75,15	100,00
Total Artículo 13 Personal Laboral.	308.400,00	0,00	308.400,00	190.480,86	190.480,86	190.480,86	190.480,86	190.480,86	117.919,14	38,24	61,76
		0,00	0,00	0,00	0,00	0,00	0,00	0,00	117.919,14	61,76	100,00
Total Artículo 15 Incentivos al rendimiento.	71.100,00	0,00	71.100,00	28.388,57	28.388,57	28.388,57	28.388,57	28.388,57	42.711,43	60,07	39,93
		0,00	0,00	0,00	0,00	0,00	0,00	0,00	42.711,43	39,93	100,00
Total Artículo 16 Cuotas, prestaciones y gastos sociales a	208.400,00	0,00	208.400,00	96.675,17	96.675,17	96.675,17	96.675,17	96.675,17	106.179,83	50,95	48,39
		0,00	5.545,00	0,00	0,00	0,00	0,00	0,00	114.724,83	46,39	100,00
Total Artículo 21 Reparaciones, mantenimiento y	47.000,00	0,00	47.000,00	52.877,19	52.877,19	45.081,38	45.081,38	45.081,38	-5.877,19	-12,50	95,92
		0,00	0,00	0,00	7.795,81	0,00	0,00	0,00	1.918,62	112,50	100,00
Total Artículo 22 Material, suministros y otros.	2.726.000,00	-39.500,00	2.686.500,00	1.246.975,92	1.246.975,92	843.453,08	817.487,17	817.487,17	437.681,96	16,29	31,40
		0,00	1.001.842,12	0,00	403.522,84	25.965,91	0,00	0,00	1.843.046,92	46,42	96,92
Total Artículo 23 Indemnizaciones por razón del servicio.	66.000,00	0,00	66.000,00	29.286,45	29.286,45	29.286,45	29.286,45	29.286,45	36.713,55	55,63	44,37
		0,00	0,00	0,00	0,00	0,00	0,00	0,00	36.713,55	44,37	100,00
Total Artículo 31 De préstamos y otras operaciones	25.000,00	0,00	25.000,00	0,00	0,00	0,00	0,00	0,00	25.000,00	100,00	0,00
		0,00	0,00	0,00	0,00	0,00	0,00	0,00	25.000,00	0,00	0,00
Total Artículo 46 A Entidades Locales.	740.000,00	255.000,00	995.000,00	695.523,41	355.523,41	355.082,41	355.082,41	355.082,41	218.746,56	21,98	35,69
		0,00	80.730,03	340.000,00	441,00	0,00	0,00	0,00	639.917,59	35,73	100,00
Total Artículo 48 A Familias e Instituciones sin fines de	358.000,00	39.500,00	397.500,00	397.500,00	397.500,00	30.000,00	0,00	0,00	0,00	0,00	7,55
		0,00	0,00	0,00	367.500,00	30.000,00	0,00	0,00	367.500,00	100,00	0,00
Total Artículo 62 Inversión nueva asociada al	87.000,00	0,00	87.000,00	0,00	0,00	0,00	0,00	0,00	87.000,00	100,00	0,00
		0,00	0,00	0,00	0,00	0,00	0,00	0,00	87.000,00	0,00	0,00

Código de partida	Inicial	Modificación	Actual	A	D	O	P	RP	Saldo	%	%O s/ Cr
Descripción	Inc.	Rem.	RC. Pat. + ND	A pendiente	D pendiente	O pendiente	P pendiente	Reintegros	Remanente	%D s/ Cr	%RP s/O
Total Artículo 76 A Entidades Locales.	0,00	2.560.593,74	2.560.593,74	2.470.021,09	2.399.918,62	827.880,03	827.880,03	827.880,03	0,00	0,00	32,33
		2.560.593,74	90.572,65	70.102,47	1.572.038,59	0,00	0,00	0,00	1.732.713,71	93,73	100,00
Total Artículo 91 Amortización de préstamos y de	91.000,00	0,00	91.000,00	0,00	0,00	0,00	0,00	0,00	91.000,00	100,00	0,00
		0,00	0,00	0,00	0,00	0,00	0,00	0,00	91.000,00	0,00	0,00
Total Gastos	4.890.000,00	2.815.593,74	7.705.593,74	5.329.541,06	4.919.438,59	2.568.140,35	2.512.174,44	2.512.174,44	1.197.362,88	15,54	33,33
		2.560.593,74	1.178.689,80	410.102,47	2.351.298,24	55.965,91	0,00	0,00	5.137.453,39	63,84	97,82



# Insttit. Prov. para el Deporte y Juventud de Burgos

Estado de ejecución de Ingresos

Periodo: 2016

Fecha de listado igual a 30/09/2016

Código de concepto Descripción	Inicial	Actual Modific.	Compromisos	DR DR Netos	DR Anul DR Canc	Deudores OI	I Dev. I	I Netos %DR s/Prev	Saldo % I Netos/DRN
Total Capítulo 3 Tasas, precios públicos y otros	505.000,00	505.000,00	0,00	125.666,05	0,00	0,00	125.666,05	125.666,05	379.333,95
		0,00		125.666,05	0,00	125.666,05	0,00	24,88	100,00
Total Capítulo 4 Transferencia corrientes.	4.375.000,00	4.375.000,00	0,00	212.770,50	0,00	0,00	212.770,50	212.770,50	4.162.229,50
		0,00		212.770,50	0,00	212.770,50	0,00	4,86	100,00
Total Capítulo 5 Ingresos patrimoniales.	10.000,00	10.000,00	0,00	3.671,11	0,00	0,00	3.671,11	3.671,11	6.328,89
		0,00		3.671,11	0,00	3.671,11	0,00	36,71	100,00
Total Capítulo 8 Activos financieros.	0,00	2.815.593,74	0,00	0,00	0,00	0,00	0,00	0,00	2.815.593,74
		2.815.593,74		0,00	0,00	0,00	0,00	0,00	0,00
Total Ingresos	4.890.000,00	7.705.593,74	0,00	342.107,66	0,00	0,00	342.107,66	342.107,66	7.363.486,08
		2.815.593,74		342.107,66	0,00	342.107,66	0,00	4,44	100,00

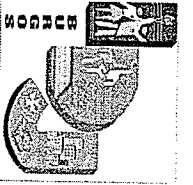

# Insttit. Prov. para el Deporte y Juventud de Burgos

Estado de ejecución de Ingresos

Periodo: 2016

Fecha de listado igual a 30/09/2016

Código de concepto Descripción	Inicial	Actual Modific.	Compromisos	DR DR Netos	DR Anul. DR Canc.	Deudores OI	I Dev. I	I Netos %DR s/Prev	Saldo % I Neto s/DRN
Total Artículo 34 Precios públicos.	0,00	0,00	0,00	125.266,42	0,00	0,00	125.266,42	125.266,42	-125.266,42
				125.266,42	0,00	125.266,42	0,00	0,00	100,00
Total Artículo 38 Reintegros de operaciones	0,00	0,00	0,00	399,63	0,00	0,00	399,63	399,63	-399,63
				399,63	0,00	399,63	0,00	0,00	100,00
Total Artículo 39 Otros ingresos.	505.000,00	505.000,00	0,00	0,00	0,00	0,00	0,00	0,00	505.000,00
				0,00	0,00	0,00	0,00	0,00	0,00
Total Artículo 40 De la Administración General de la	3.200.000,00	3.200.000,00	0,00	0,00	0,00	0,00	0,00	0,00	3.200.000,00
				0,00	0,00	0,00	0,00	0,00	0,00
Total Artículo 45 De Comunidades Autónomas.	840.000,00	840.000,00	0,00	212.770,50	0,00	0,00	212.770,50	212.770,50	627.229,50
				212.770,50	0,00	212.770,50	0,00	25,33	100,00
Total Artículo 46 De Entidades Locales.	325.000,00	325.000,00	0,00	0,00	0,00	0,00	0,00	0,00	325.000,00
				0,00	0,00	0,00	0,00	0,00	0,00
Total Artículo 47 De Empresas privadas.	10.000,00	10.000,00	0,00	0,00	0,00	0,00	0,00	0,00	10.000,00
				0,00	0,00	0,00	0,00	0,00	0,00
Total Artículo 52 Intereses de depósitos.	10.000,00	10.000,00	0,00	3.671,11	0,00	0,00	3.671,11	3.671,11	6.328,89
				3.671,11	0,00	3.671,11	0,00	36,71	100,00
Total Artículo 87 Remanente de tesorería.	0,00	2.815.593,74	0,00	0,00	0,00	0,00	0,00	0,00	2.815.593,74
				0,00	0,00	0,00	0,00	0,00	0,00
Total Ingresos	4.890.000,00	7.705.593,74	0,00	342.107,66	0,00	0,00	342.107,66	342.107,66	7.363.486,08
				342.107,66	0,00	342.107,66	0,00	4,44	100,00

## BALANCE DE SITUACION

Empresa

0016

SODEBUR 2016

Fecha

29-09-16

Condiciones

PERIODO : 01-01-16 / 31-12-16; PERIODO N-1 : 01-01-15 / 31-12-15      EMPRESA N-1 : 0015 - SODEBUR 2015

Sage SP ContapPlus

Página

ACTIVO

( Importes en Euros )

	EJERCICIO 16	EJERCICIO 15
<b>A) ACTIVO NO CORRIENTE</b>		
I. Inmovilizado intangible	433.861,90	427.302,91
3. Patentes, licencias, marcas y similares	1.728,97	1.728,97
203. Propiedad industrial	-94,08	-94,08
2803. Amortización acumulada de propiedad industrial	2.174,12	2.174,12
5. Aplicaciones informáticas	-2.268,20	-2.268,20
206. Aplicaciones informáticas	1.823,05	1.823,05
2806. Amortización acumulada de aplicaciones informáticas	11.534,67	11.534,67
II. Inmovilizado material	-9.711,62	-9.711,62
2. Instalaciones técnicas y otro inmovilizado material	9.431,51	9.032,53
216. Mobiliario	9.431,51	9.032,53
217. Equipos para procesos de información	19.027,17	19.027,17
219. Otro inmovilizado material	20.127,95	20.028,95
2816. Amortización acumulada de mobiliario	1.450,16	1.150,18
2817. Amortización acumulada de equipos para procesos de información	-11.533,93	-11.533,93
2819. Amortización acumulada de otro inmovilizado material	-19.459,45	-19.459,45
V. Inversiones financieras a largo plazo	-180,39	-180,39
2. Créditos a terceros	422.701,42	416.541,41
252. Créditos a largo plazo	422.701,42	416.541,41
	422.701,42	416.541,41

B) ACTIVO CORRIENTE

III. Deudores comerciales y otras cuentas a cobrar	1.123.964,60	1.878.379,26
6. Otros créditos con las Administraciones públicas	7.289,83	7.289,83
473. Hacienda Pública, retenciones y pagos a cuenta	7.289,83	7.289,83
V. Inversiones financieras a corto plazo	7.289,83	7.289,83
5. Otros activos financieros	87,60	87,60
565. Fianzas constituidas a corto plazo	87,60	87,60
VII. Efectivo y otros activos líquidos equivalentes	87,60	87,60
1. Tesorería	1.116.587,17	1.871.001,83
570. Caja, euros	1.116.587,17	1.871.001,83
572. Bancos e instituciones de crédito c/c vista, euros	11,73	51,73
	1.116.575,44	1.870.950,10
	1.557.826,50	2.305.682,17

PATRIMONIO NETO Y PASIVO

	EJERCICIO 16	EJERCICIO 15
<b>A) PATRIMONIO NETO</b>		
A-1) Fondos propios	1.546.673,63	2.012.004,02
I. Capital	1.546.673,63	2.012.004,02
1. Capital escriturado	300.000,00	300.000,00
	300.000,00	300.000,00
VI. Otras aportaciones de socios	300.000,00	300.000,00
118. Aportaciones de socios o propietarios	2.107.971,02	1.712.004,02
VII. Resultado del ejercicio	2.107.971,02	1.712.004,02
129. Resultado del ejercicio	-861.297,39	0,00
	-861.297,39	0,00
<b>C) PASIVO CORRIENTE</b>		
III. Deudas a corto plazo	11.152,87	293.678,15
5. Otros pasivos financieros	700,00	1.862,50
560. Fianzas recibidas a corto plazo	700,00	1.862,50
V. Acreedores comerciales y otras cuentas a pagar	700,00	1.862,50
1. Proveedores	10.452,87	291.815,65
400. Proveedores	0,00	1.291,70
	0,00	1.291,70
3. Acreedores varios	0,00	273.867,72
410. Acreedores por prestaciones de servicios	0,00	273.867,72
6. Otras deudas con las Administraciones Públicas	10.452,87	16.656,23
47510. Hacienda Pública, acreedora por retenciones practicadas	9.788,00	15.965,00
476. Organismos de la Seguridad Social, acreedores	664,87	691,23
	1.557.826,50	2.305.682,17



CUENTA DE PERDIDAS Y GANANCIAS

Empresa

0016

SODEBUR 2016

Fecha

29-09-16

Condiciones

PERIODO : 01-01-16 / 31-12-16; PERIODO N-1 : 01-01-15 / 31-12-15      EMPRESA N-1 : 0015 - SODEBUR 2015  
Sage SP Contaplus

	EJERCICIO 16	EJERCICIO 15
A) OPERACIONES CONTINUADAS		
4. Aprovisionamientos	-5.684,38	-7.061,46
b) Consumo de materias primas y otras materias consumibles	-5.684,38	-7.061,46
5. Otros ingresos de explotación	38.174,22	721.886,17
b) Subvenciones de explotación incorporadas al resultado del ejercicio	38.174,22	721.886,17
6. Gastos de personal	-110.948,72	-173.155,11
a) Sueldos, salarios y asimilados	-84.794,79	-132.916,29
b) Cargas sociales	-26.153,93	-40.238,82
7. Otros gastos de explotación	-789.966,31	-2.286.569,19
a) Servicios exteriores	-789.452,84	-2.286.494,19
b) Tributos	-513,47	-75,00
8. Amortización del inmovilizado	0,00	-9.281,06
9. Imputación de subvenciones de inmovilizado no financiero y otras	0,00	1.755.708,78
13. Otros resultados	-300,00	0,00
A.1) RESULTADO DE EXPLOTACIÓN ( 1 + 2 + 3 + 4 + 5 + 6 + 7 + 8 + 9 + 10 + 11 + 12 + 13 )	-868.725,19	1.528,13
14. Ingresos financieros	7.668,60	12.026,17
b) De valores negociables y otros instrumentos financieros	7.668,60	12.026,17
b1) En empresas del grupo y asociadas	3.736,50	6.705,16
b2) En terceros	3.932,10	5.321,01
15. Gastos financieros	-240,80	-13.554,30
b) Por deudas con terceros	-240,80	-13.554,30

---

A.2) RESULTADO FINANCIERO ( 14 + 15 + 16 + 17 + 18 )	7.427,80	-1.528,13
A.3) RESULTADO ANTES DE IMPUESTOS ( A.1 + A.2 )	-861.297,39	0,00
A.4) RESULTADO DEL EJERCICIO PROCEDENTE DE OPERACIONES CONTINUADAS ( A.3 + 19 )	-861.297,39	0,00
A.5) RESULTADO DEL EJERCICIO ( A.4 + 20 )	-861.297,39	0,00

**ESTADO DE LIQUIDACIÓN DEL PRESUPUESTO**
**1. LIQUIDACIÓN DEL PRESUPUESTO DE GASTOS - POR ECONÓMICA**

 Ejercicio: 2016  
 Importe: euros  
 A fecha: 30/09/2016

Aplicación Presupuestaria	Descripción	Créditos Presupuestarios			Gastos Comprometidos	Obligaciones Reconocidas Netas	Pagos	Obligaciones Pendientes de Pago	Remanentes de Crédito
		Iniciales	Modificaciones	Definitivos					
4320.13000	Laboral fijo	47.500,00	0,00	47.500,00	37.328,79	37.328,79	0,00	10.171,21	
4320.13100	Laboral temporal	56.500,00	0,00	56.500,00	41.944,62	41.944,62	0,00	14.555,38	
4320.16000	Cuotas sociales	39.000,00	0,00	39.000,00	23.550,20	23.550,20	0,00	15.449,80	
	<b>Total Capítulo 1</b>	<b>143.000,00</b>	<b>0,00</b>	<b>143.000,00</b>	<b>102.823,61</b>	<b>102.823,61</b>	<b>0,00</b>	<b>40.176,39</b>	
4320.20600	Arrendamientos de equipos para procesos de información	2.500,00	0,00	2.500,00	544,50	544,50	0,00	1.955,50	
4320.22000	Material oficina	2.000,00	0,00	2.000,00	1.408,26	1.408,26	0,00	591,74	
4320.22200	Comunicaciones	4.000,00	0,00	4.000,00	2.002,75	2.002,75	0,00	1.997,25	
4320.22601	Gastos diversos	45.500,00	0,00	45.500,00	5.257,36	5.257,36	0,00	40.242,64	
4311.22609	Actividades culturales y deportivas	0,00	0,00	0,00	3.940,32	3.940,32	0,00	-3.940,32	
4320.22700	Trabajos realizados por otras empresas y profesionales	38.600,00	0,00	38.600,00	21.538,54	21.538,54	0,00	17.061,46	
4320.23000	Dietas	1.500,00	0,00	1.500,00	688,17	688,17	0,00	811,83	
4320.23100	Locomoción	2.000,00	0,00	2.000,00	719,87	719,87	0,00	1.280,13	
4320.23300	Otras indemnizaciones	6.000,00	0,00	6.000,00	0,00	0,00	0,00	6.000,00	
4320.24000	Gastos de edición y distribución	8.800,00	0,00	8.800,00	0,00	0,00	0,00	8.800,00	
	<b>Total Capítulo 2</b>	<b>110.900,00</b>	<b>0,00</b>	<b>110.900,00</b>	<b>36.099,77</b>	<b>36.099,77</b>	<b>0,00</b>	<b>74.800,23</b>	
4320.48100	Premios, becas y pensiones de estudios e investigación	2.000,00	0,00	2.000,00	2.000,00	2.000,00	0,00	0,00	
	<b>Total Capítulo 4</b>	<b>2.000,00</b>	<b>0,00</b>	<b>2.000,00</b>	<b>2.000,00</b>	<b>2.000,00</b>	<b>0,00</b>	<b>0,00</b>	
	<b>Total</b>	<b>255.900,00</b>	<b>0,00</b>	<b>255.900,00</b>	<b>140.923,38</b>	<b>140.923,38</b>	<b>0,00</b>	<b>114.976,62</b>	

**ESTADO DE LIQUIDACIÓN DEL PRESUPUESTO**
**LIQUIDACIÓN DEL PRESUPUESTO DE GASTOS - POR ECONÓMICA**

 Ejercicio: 2016  
 Importe: euros  
 A fecha: 30/09/2016

Aplicación Presupuestaria	Descripción	Créditos Presupuestarios			Gastos Comprometidos	Obligaciones Reconocidas Netas	Pagos	Obligaciones Pendientes de Pago	Remanentes de Crédito
		Iniciales	Modificaciones	Definitivos					
4320.13000	Laboral fijo	47.500,00	0,00	47.500,00	37.328,79	37.328,79	37.328,79	0,00	10.171,21
4320.13100	Laboral temporal	56.500,00	0,00	56.500,00	41.944,62	41.944,62	41.944,62	0,00	14.555,38
	<b>Total Artículo 13</b>	<b>104.000,00</b>	<b>0,00</b>	<b>104.000,00</b>	<b>79.273,41</b>	<b>79.273,41</b>	<b>79.273,41</b>	<b>0,00</b>	<b>24.726,59</b>
4320.16000	Cuotas sociales	39.000,00	0,00	39.000,00	23.550,20	23.550,20	23.550,20	0,00	15.449,80
	<b>Total Artículo 16</b>	<b>39.000,00</b>	<b>0,00</b>	<b>39.000,00</b>	<b>23.550,20</b>	<b>23.550,20</b>	<b>23.550,20</b>	<b>0,00</b>	<b>15.449,80</b>
	<b>Total Capítulo 1</b>	<b>143.000,00</b>	<b>0,00</b>	<b>143.000,00</b>	<b>102.823,61</b>	<b>102.823,61</b>	<b>102.823,61</b>	<b>0,00</b>	<b>40.176,39</b>
4320.20600	Arrendamientos de equipos para procesos de información	2.500,00	0,00	2.500,00	544,50	544,50	544,50	0,00	1.955,50
	<b>Total Artículo 20</b>	<b>2.500,00</b>	<b>0,00</b>	<b>2.500,00</b>	<b>544,50</b>	<b>544,50</b>	<b>544,50</b>	<b>0,00</b>	<b>1.955,50</b>
4320.22000	Material oficina	2.000,00	0,00	2.000,00	1.408,26	1.408,26	1.408,26	0,00	591,74
4320.22200	Comunicaciones	4.000,00	0,00	4.000,00	2.002,75	2.002,75	2.002,75	0,00	1.997,25
4320.22601	Gastos diversos	45.500,00	0,00	45.500,00	5.257,36	5.257,36	5.257,36	0,00	40.242,64
4311.22609	Actividades culturales y deportivas	0,00	0,00	0,00	3.940,32	3.940,32	3.940,32	0,00	-3.940,32
4320.22700	Trabajos realizados por otras empresas y profesionales	38.600,00	0,00	38.600,00	21.538,54	21.538,54	21.538,54	0,00	17.061,46
	<b>Total Artículo 22</b>	<b>90.100,00</b>	<b>0,00</b>	<b>90.100,00</b>	<b>34.147,23</b>	<b>34.147,23</b>	<b>34.147,23</b>	<b>0,00</b>	<b>55.952,77</b>
4320.23000	Dietas	1.500,00	0,00	1.500,00	688,17	688,17	688,17	0,00	811,83
4320.23100	Locomoción	2.000,00	0,00	2.000,00	719,87	719,87	719,87	0,00	1.280,13
4320.23300	Otras indemnizaciones	6.000,00	0,00	6.000,00	0,00	0,00	0,00	0,00	6.000,00
	<b>Total Artículo 23</b>	<b>9.500,00</b>	<b>0,00</b>	<b>9.500,00</b>	<b>1.408,04</b>	<b>1.408,04</b>	<b>1.408,04</b>	<b>0,00</b>	<b>8.091,96</b>
4320.24000	Gastos de edición y distribución	8.800,00	0,00	8.800,00	0,00	0,00	0,00	0,00	8.800,00
	<b>Total Artículo 24</b>	<b>8.800,00</b>	<b>0,00</b>	<b>8.800,00</b>	<b>0,00</b>	<b>0,00</b>	<b>0,00</b>	<b>0,00</b>	<b>8.800,00</b>
	<b>Total Capítulo 2</b>	<b>110.900,00</b>	<b>0,00</b>	<b>110.900,00</b>	<b>36.099,77</b>	<b>36.099,77</b>	<b>36.099,77</b>	<b>0,00</b>	<b>74.800,23</b>
4320.48100	Premios, becas y pensiones de estudios e investigación	2.000,00	0,00	2.000,00	2.000,00	2.000,00	2.000,00	0,00	0,00
	<b>Total Artículo 48</b>	<b>2.000,00</b>	<b>0,00</b>	<b>2.000,00</b>	<b>2.000,00</b>	<b>2.000,00</b>	<b>2.000,00</b>	<b>0,00</b>	<b>0,00</b>

**ESTADO DE LIQUIDACIÓN DEL PRESUPUESTO**
**I. LIQUIDACIÓN DEL PRESUPUESTO DE GASTOS - POR ECONÓMICA**

 Ejercicio: 2016  
 Importe: euros  
 A fecha: 30/09/2016

Aplicación Presupuestaria	Descripción	Créditos Presupuestarios			Gastos Comprometidos	Obligaciones Reconocidas Netas	Pagos	Obligaciones Pendientes de Pago	Remanentes de Crédito
		Iniciales	Modificaciones	Definitivos					
	Total Capítulo 4	2.000,00	0,00	2.000,00	2.000,00	2.000,00	0,00	0,00	0,00
	Total	255.900,00	0,00	255.900,00	140.923,38	140.923,38	140.923,38	0,00	114.976,62

**ESTADO DE LIQUIDACIÓN DEL PRESUPUESTO**
**II. LIQUIDACIÓN DEL PRESUPUESTO DE INGRESOS**

 Ejercicio: 2016  
 Importe: euros  
 A fecha: 30/09/2016

Aplicación Presupuestaria	Descripción	Previsiones Presupuestarias			Derechos Reconocidos	Derechos Anulados	Derechos Cancelados	Derechos Reconocidos Netos	Recaudación Neta	Derechos Pendientes de Cobro	Exceso/Defecto Previsión
		Iniciales	Modificaciones	Definitivos							
46101	Diputación de Burgos	20.000,00	0,00	20.000,00	0,00	0,00	0,00	0,00	0,00	-20.000,00	
46102	Diputación de Soria	20.000,00	0,00	20.000,00	20.000,00	0,00	20.000,00	20.000,00	20.000,00	0,00	
46103	Diputación de Guadalajara	20.000,00	0,00	20.000,00	20.000,00	0,00	20.000,00	20.000,00	20.000,00	0,00	
46104	Diputación de Zaragoza	20.000,00	0,00	20.000,00	20.000,00	0,00	20.000,00	20.000,00	20.000,00	0,00	
46105	Diputación de Teruel	20.000,00	0,00	20.000,00	20.000,00	0,00	20.000,00	20.000,00	20.000,00	0,00	
46106	Diputación de Castellón	20.000,00	0,00	20.000,00	20.000,00	0,00	20.000,00	20.000,00	20.000,00	0,00	
46107	Diputación de Valencia	20.000,00	0,00	20.000,00	20.000,00	0,00	20.000,00	20.000,00	20.000,00	0,00	
46108	Diputación de Alicante	20.000,00	0,00	20.000,00	20.000,00	0,00	20.000,00	20.000,00	20.000,00	0,00	
46109	Aportaciones extraordinarias	95.900,00	-95.900,00	0,00	0,00	0,00	0,00	0,00	0,00	0,00	
	Total Capítulo 4	255.900,00	-95.900,00	160.000,00	120.000,00	0,00	120.000,00	120.000,00	120.000,00	-40.000,00	
52000	Intereses de depósitos	0,00	0,00	0,00	258,50	0,00	258,50	258,50	258,50	258,50	
	Total Capítulo 5	0,00	0,00	0,00	258,50	0,00	258,50	258,50	258,50	258,50	
87000	Para gastos generales	0,00	95.900,00	95.900,00	0,00	0,00	0,00	0,00	0,00	-95.900,00	
	Total Capítulo 8	0,00	95.900,00	95.900,00	0,00	0,00	0,00	0,00	0,00	-95.900,00	
	Total Presupuesto	255.900,00	0,00	255.900,00	120.258,50	0,00	120.258,50	120.258,50	120.258,50	-135.641,50	

ESTADO DE LIQUIDACIÓN DEL PRESUPUESTO

II. LIQUIDACIÓN DEL PRESUPUESTO DE INGRESOS

Ejercicio: 2016  
 Importe: euros  
 A fecha: 30/09/2016

Aplicación Presupuestaria	Descripción	Previsiones Presupuestarias			Derechos Reconocidos	Derechos Atulados	Derechos Cancelados	Derechos Reconocidos Netos	Recaudación Neta	Derechos Pendientes de Cobro	Exceso/ Defecto Previsión
		Iniciales	Modificaciones	Definitivos							
46101	Diputación de Burgos	20.000,00	0,00	20.000,00	0,00	0,00	0,00	0,00	0,00	-20.000,00	
46102	Diputación de Soria	20.000,00	0,00	20.000,00	20.000,00	0,00	20.000,00	20.000,00	0,00	0,00	
46103	Diputación de Guadalajara	20.000,00	0,00	20.000,00	20.000,00	0,00	20.000,00	20.000,00	0,00	0,00	
46104	Diputación de Zaragoza	20.000,00	0,00	20.000,00	20.000,00	0,00	20.000,00	20.000,00	0,00	0,00	
46105	Diputación de Teruel	20.000,00	0,00	20.000,00	20.000,00	0,00	20.000,00	20.000,00	0,00	0,00	
46106	Diputación de Castellón	20.000,00	0,00	20.000,00	20.000,00	0,00	20.000,00	20.000,00	0,00	0,00	
46107	Diputación de Valencia	20.000,00	0,00	20.000,00	20.000,00	0,00	20.000,00	20.000,00	0,00	0,00	
46108	Diputación de Alicante	20.000,00	0,00	20.000,00	20.000,00	0,00	20.000,00	20.000,00	0,00	-20.000,00	
46109	Aportaciones extraordinarias	95.900,00	-95.900,00	0,00	0,00	0,00	0,00	0,00	0,00	0,00	
	Total Articulo 46	255.900,00	-95.900,00	160.000,00	120.000,00	0,00	120.000,00	120.000,00	0,00	-40.000,00	
	Total Capitulo 4	255.900,00	-95.900,00	160.000,00	120.000,00	0,00	120.000,00	120.000,00	0,00	-40.000,00	
52000	Intereses de depósitos	0,00	0,00	0,00	258,50	0,00	258,50	258,50	0,00	258,50	
	Total Articulo 52	0,00	0,00	0,00	258,50	0,00	258,50	258,50	0,00	258,50	
	Total Capitulo 5	0,00	0,00	0,00	258,50	0,00	258,50	258,50	0,00	258,50	
87000	Para gastos generales	0,00	95.900,00	95.900,00	0,00	0,00	0,00	0,00	0,00	-95.900,00	
	Total Articulo 87	0,00	95.900,00	95.900,00	0,00	0,00	0,00	0,00	0,00	-95.900,00	
	Total Capitulo 8	0,00	95.900,00	95.900,00	0,00	0,00	0,00	0,00	0,00	-95.900,00	
	Total Presupuesto	255.900,00	0,00	255.900,00	120.258,50	0,00	120.258,50	120.258,50	0,00	-135.641,50	