

EXCMA. DIPUTACIÓN PROVINCIAL DE BURGOS
PRESUPUESTO 2022
CLASIFICACIÓN POR PROGRAMAS DE GASTO

ÁREAS DE GASTO	TOTALES	
	Por Política de Gasto	Por Áreas de Gasto
1.- SERVICIOS PÚBLICOS BÁSICOS		11.983.200,00
13.- SEGURIDAD Y MOVILIDAD CIUDADANA	4.484.800,00	
15.- VIVIENDA Y URBANISMO	3.460.700,00	
16.- BIENESTAR COMUNITARIO	3.647.900,00	
17.- MEDIO AMBIENTE	389.800,00	
2.- ACTUACIONES DE PROTECCIÓN Y PROMOCIÓN SOCIAL		46.165.900,00
22.- OTRAS PRESTACIONES ECONÓMICAS A FAVOR DE EMPLEADOS	1.279.800,00	
23.- SERVICIOS SOCIALES Y PROMOCIÓN SOCIAL	38.430.100,00	
24.- FOMENTO DEL EMPLEO	6.456.000,00	
3.- PRODUCCIÓN DE BIENES PÚBLICOS DE CARÁCTER PREFERENTE		13.584.100,00
31.- SANIDAD	111.300,00	
32.- EDUCACIÓN	1.467.800,00	
33.- CULTURA	7.913.800,00	
34.- DEPORTE	4.091.200,00	
4.- ACTUACIONES DE CARÁCTER ECONÓMICO		22.377.400,00
41.- AGRICULTURA, GANADERÍA Y PESCA	4.178.400,00	
43.- COMERCIO, TURISMO Y PYMES	1.906.500,00	
45.- INFRAESTRUCTURAS	14.212.000,00	
49.- OTRAS ACTUACIONES DE CARÁCTER ECONÓMICO	2.080.500,00	
9.- ACTUACIONES DE CARÁCTER GENERAL		36.345.000,00
91.- ÓRGANOS DE GOBIERNO	2.522.400,00	
92.- SERVICIOS DE CARÁCTER GENERAL	28.838.500,00	
93.- ADMINISTRACIÓN FINANCIERA Y TRIBUTARIA	4.984.100,00	
0.- DEUDA PÚBLICA		5.860.000,00
01.- DEUDA PÚBLICA	5.860.000,00	
TOTAL PRESUPUESTO DE GASTOS	136.315.600,00	136.315.600,00

PRESUPUESTO DE GASTOS 2022

Distribución porcentual por Áreas de Gasto

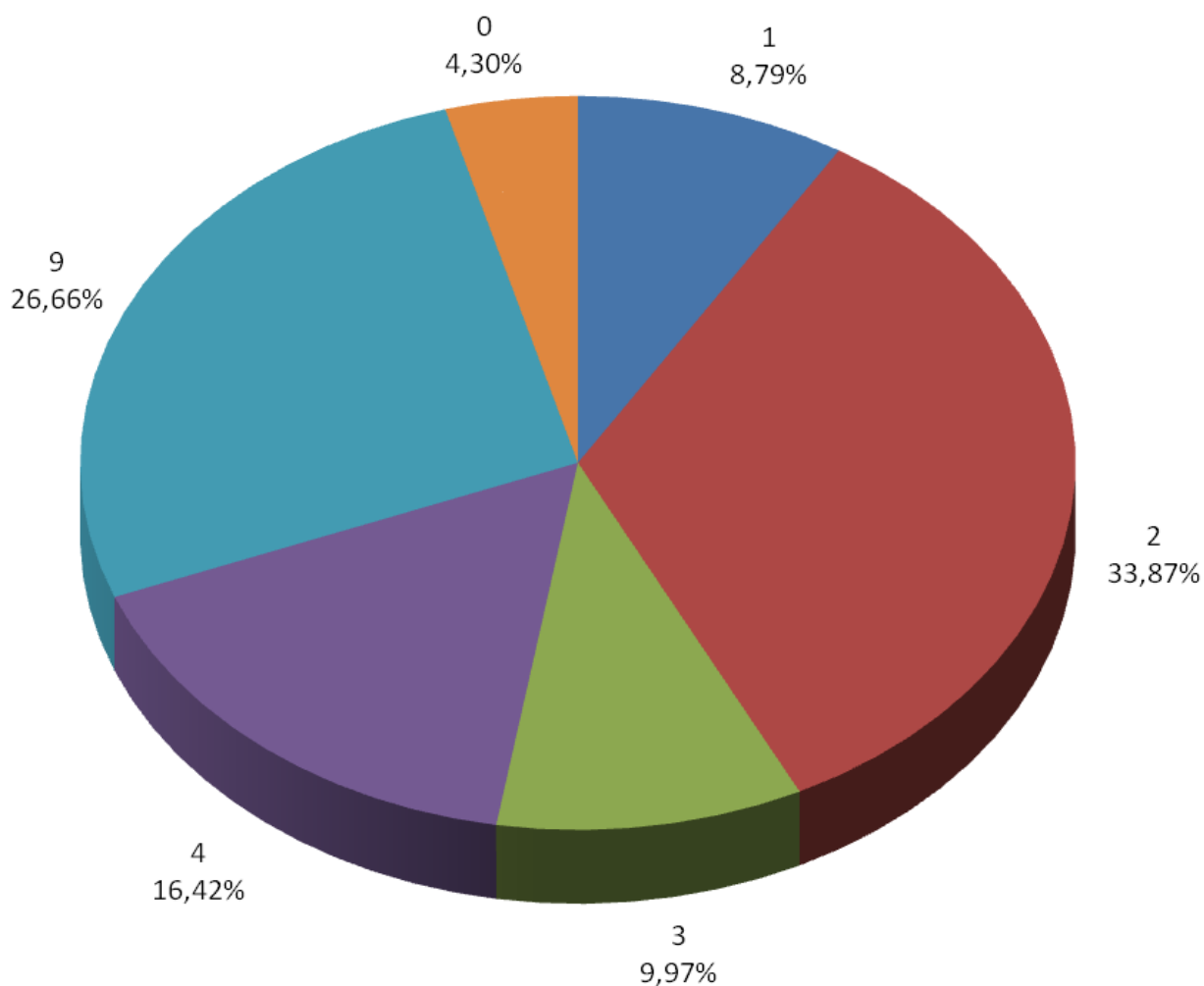

1.- Servicios públicos básicos

2.- Actuaciones de Protección y Promoción Social

3.- Producción de bienes públicos de carácter preferente

4.- Actuaciones de carácter económico

9.- Actuaciones de carácter general

0.- Deuda Pública

PRESUPUESTO DE GASTOS 2022

Distribución por Áreas de Gasto

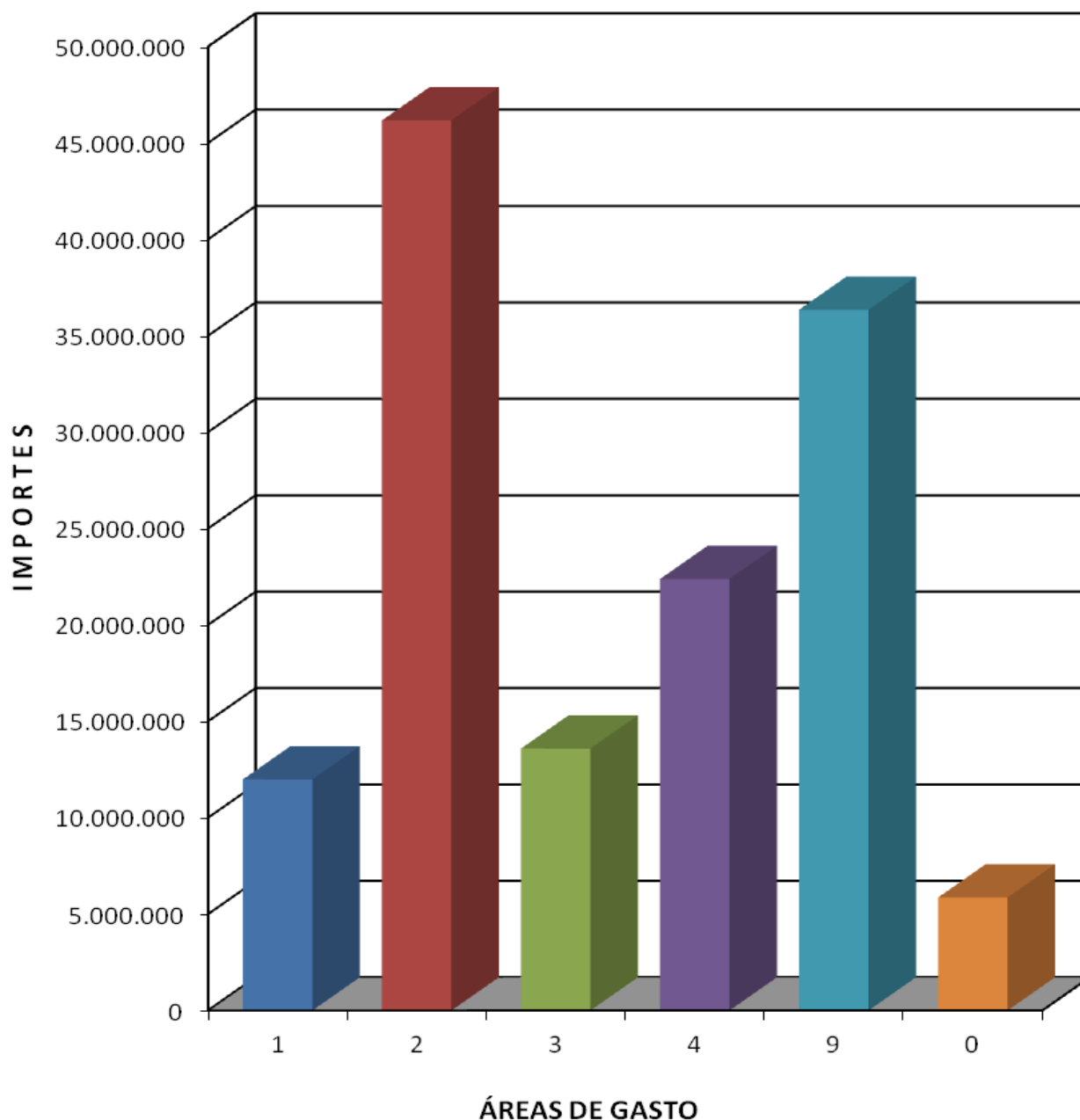

1.- Servicios públicos básicos

2.- Actuaciones de Protección y Promoción Social

3.- Producción de bienes públicos de carácter preferente

4.- Actuaciones de carácter económico

9.- Actuaciones de carácter general

0.- Deuda Pública