

EXCMA. DIPUTACIÓN PROVINCIAL DE BURGOS
PRESUPUESTO 2026
CLASIFICACIÓN POR PROGRAMAS DE GASTO

ÁREAS DE GASTO	TOTALES	
	Por Política de Gasto	Por Áreas de Gasto
1.- SERVICIOS PÚBLICOS BÁSICOS		19.356.600,00
13.- SEGURIDAD Y MOVILIDAD CIUDADANA	6.853.200,00	
15.- VIVIENDA Y URBANISMO	4.818.200,00	
16.- BIENESTAR COMUNITARIO	6.774.700,00	
17.- MEDIO AMBIENTE	910.500,00	
2.- ACTUACIONES DE PROTECCIÓN Y PROMOCIÓN SOCIAL		55.011.700,00
22.- OTRAS PRESTACIONES ECONÓMICAS A FAVOR DE EMPLEADOS	958.300,00	
23.- SERVICIOS SOCIALES Y PROMOCIÓN SOCIAL	45.995.700,00	
24.- FOMENTO DEL EMPLEO	8.057.700,00	
3.- PRODUCCIÓN DE BIENES PÚBLICOS DE CARÁCTER PREFERENTE		23.383.000,00
31.- SANIDAD	159.000,00	
32.- EDUCACIÓN	2.052.600,00	
33.- CULTURA	12.799.600,00	
34.- DEPORTE	8.371.800,00	
4.- ACTUACIONES DE CARÁCTER ECONÓMICO		30.446.600,00
41.- AGRICULTURA, GANADERÍA Y PESCA	7.306.300,00	
42.- INDUSTRIA Y ENERGÍA	20.000,00	
43.- COMERCIO, TURISMO Y PYMES	1.308.600,00	
45.- INFRAESTRUCTURAS	19.346.000,00	
49.- OTRAS ACTUACIONES DE CARÁCTER ECONÓMICO	2.465.700,00	
9.- ACTUACIONES DE CARÁCTER GENERAL		48.197.800,00
91.- ÓRGANOS DE GOBIERNO	4.455.600,00	
92.- SERVICIOS DE CARÁCTER GENERAL	38.298.400,00	
93.- ADMINISTRACIÓN FINANCIERA Y TRIBUTARIA	5.443.800,00	
0.- DEUDA PÚBLICA		3.384.000,00
01.- DEUDA PÚBLICA	3.384.000,00	
TOTAL PRESUPUESTO DE GASTOS	179.779.700,00	179.779.700,00

PRESUPUESTO DE GASTOS 2026

Distribución porcentual por Áreas de Gasto

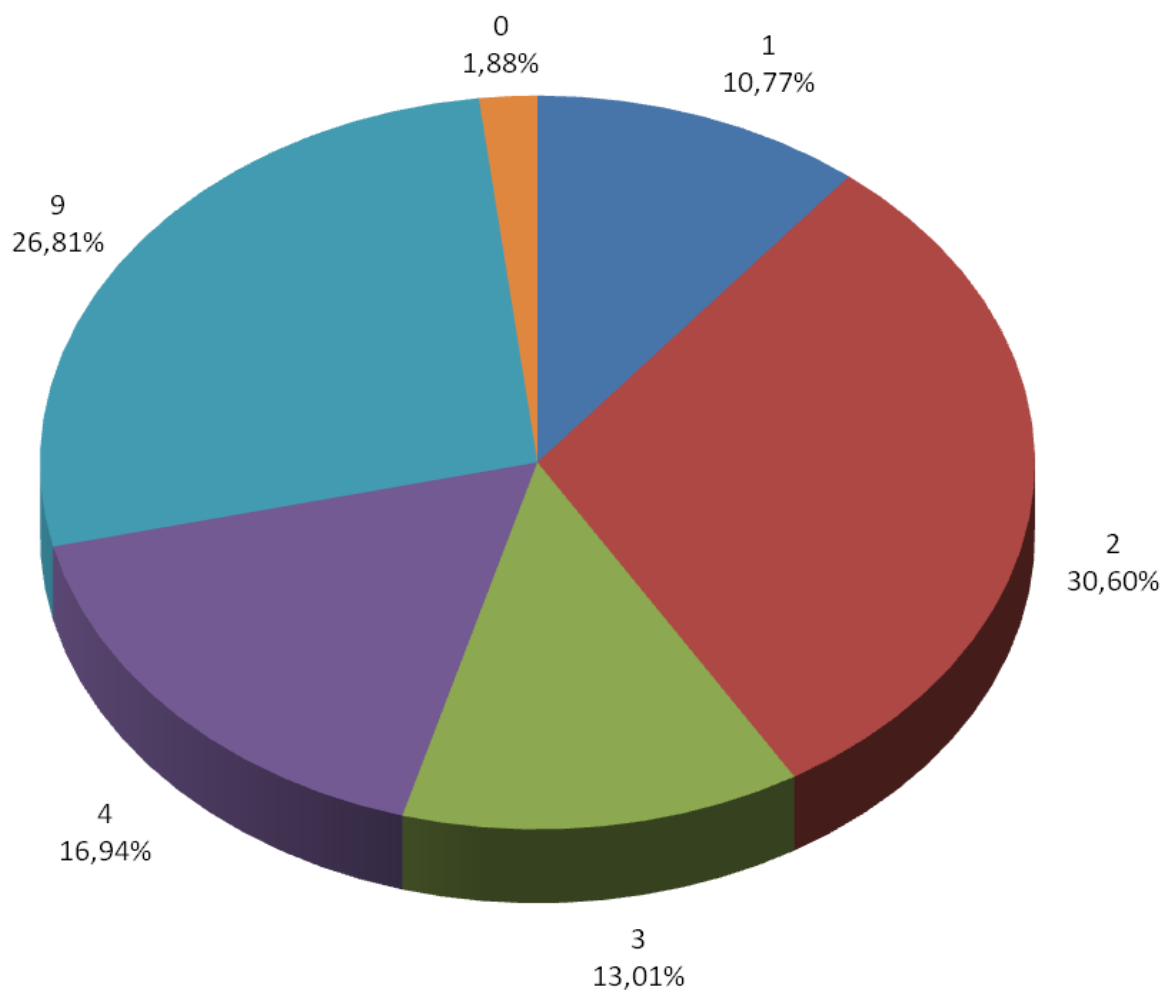

- | | |
|--|---------------------------------------|
| 1.- Servicios públicos básicos | 4.- Actuaciones de carácter económico |
| 2.- Actuaciones de Protección y Promoción Social | 9.- Actuaciones de carácter general |
| 3.- Producción de bienes públicos de carácter preferente | 0.- Deuda Pública |

PRESUPUESTO DE GASTOS 2026

Distribución por Áreas de Gasto

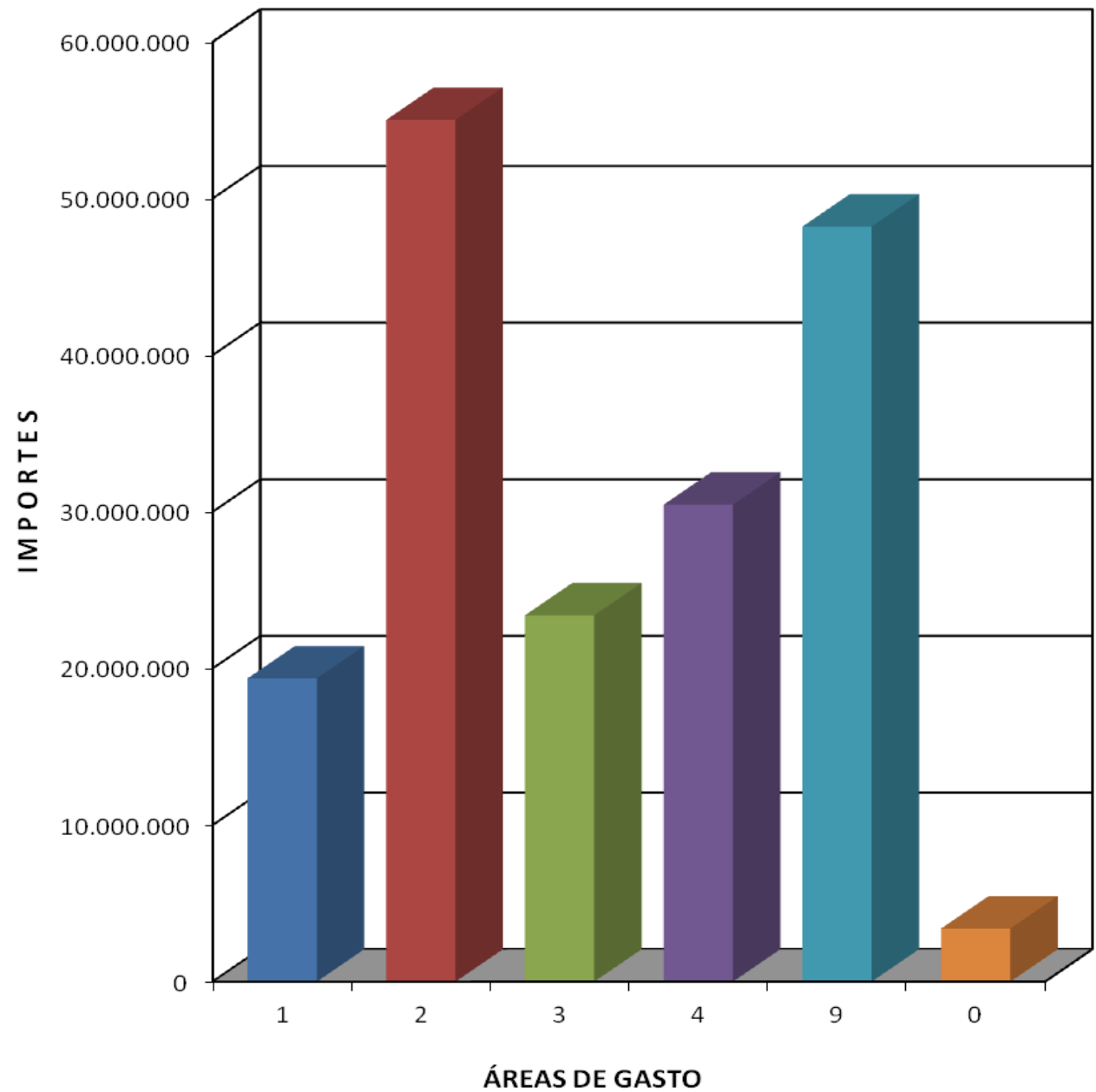

- | | |
|--|---------------------------------------|
| 1.- Servicios públicos básicos | 4.- Actuaciones de carácter económico |
| 2.- Actuaciones de Protección y Promoción Social | 9.- Actuaciones de carácter general |
| 3.- Producción de bienes públicos de carácter preferente | 0.- Deuda Pública |