

EXCMA. DIPUTACIÓN PROVINCIAL DE BURGOS
PRESUPUESTO 2016
CLASIFICACIÓN POR PROGRAMAS DE GASTO

ÁREAS DE GASTO	TOTALES	
	Por Política de Gasto	Por Áreas de Gasto
1.- SERVICIOS PÚBLICOS BÁSICOS		6.466.600,00
13.- SEGURIDAD Y MOVILIDAD CIUDADANA	3.045.200,00	
15.- VIVIENDA Y URBANISMO	68.000,00	
16.- BIENESTAR COMUNITARIO	2.733.400,00	
17.- MEDIO AMBIENTE	620.000,00	
2.- ACTUACIONES DE PROTECCIÓN Y PROMOCIÓN SOCIAL		35.277.200,00
22.- OTRAS PRESTACIONES ECONÓMICAS A FAVOR DE EMPLEADOS	1.508.800,00	
23.- SERVICIOS SOCIALES Y PROMOCIÓN SOCIAL	29.970.200,00	
24.- FOMENTO DEL EMPLEO	3.798.200,00	
3.- PRODUCCIÓN DE BIENES PÚBLICOS DE CARÁCTER PREFERENTE		8.665.400,00
31.- SANIDAD	40.000,00	
32.- EDUCACIÓN	1.402.500,00	
33.- CULTURA	4.022.900,00	
34.- DEPORTE	3.200.000,00	
4.- ACTUACIONES DE CARÁCTER ECONÓMICO		34.431.500,00
41.- AGRICULTURA, GANADERÍA Y PESCA	4.398.700,00	
42.- INDUSTRIA Y ENERGÍA	30.000,00	
43.- COMERCIO, TURISMO Y PYMES	312.000,00	
45.- INFRAESTRUCTURAS	28.602.800,00	
49.- OTRAS ACTUACIONES DE CARÁCTER ECONÓMICO	1.088.000,00	
9.- ACTUACIONES DE CARÁCTER GENERAL		16.745.300,00
91.- ÓRGANOS DE GOBIERNO	1.569.100,00	
92.- SERVICIOS DE CARÁCTER GENERAL	10.925.500,00	
93.- ADMINISTRACIÓN FINANCIERA Y TRIBUTARIA	4.250.700,00	
0.- DEUDA PÚBLICA		8.670.700,00
01.- DEUDA PÚBLICA	8.670.700,00	
TOTAL PRESUPUESTO DE GASTOS	110.256.700,00	110.256.700,00

PRESUPUESTO DE GASTOS 2016

Distribución porcentual por Programas de Gasto

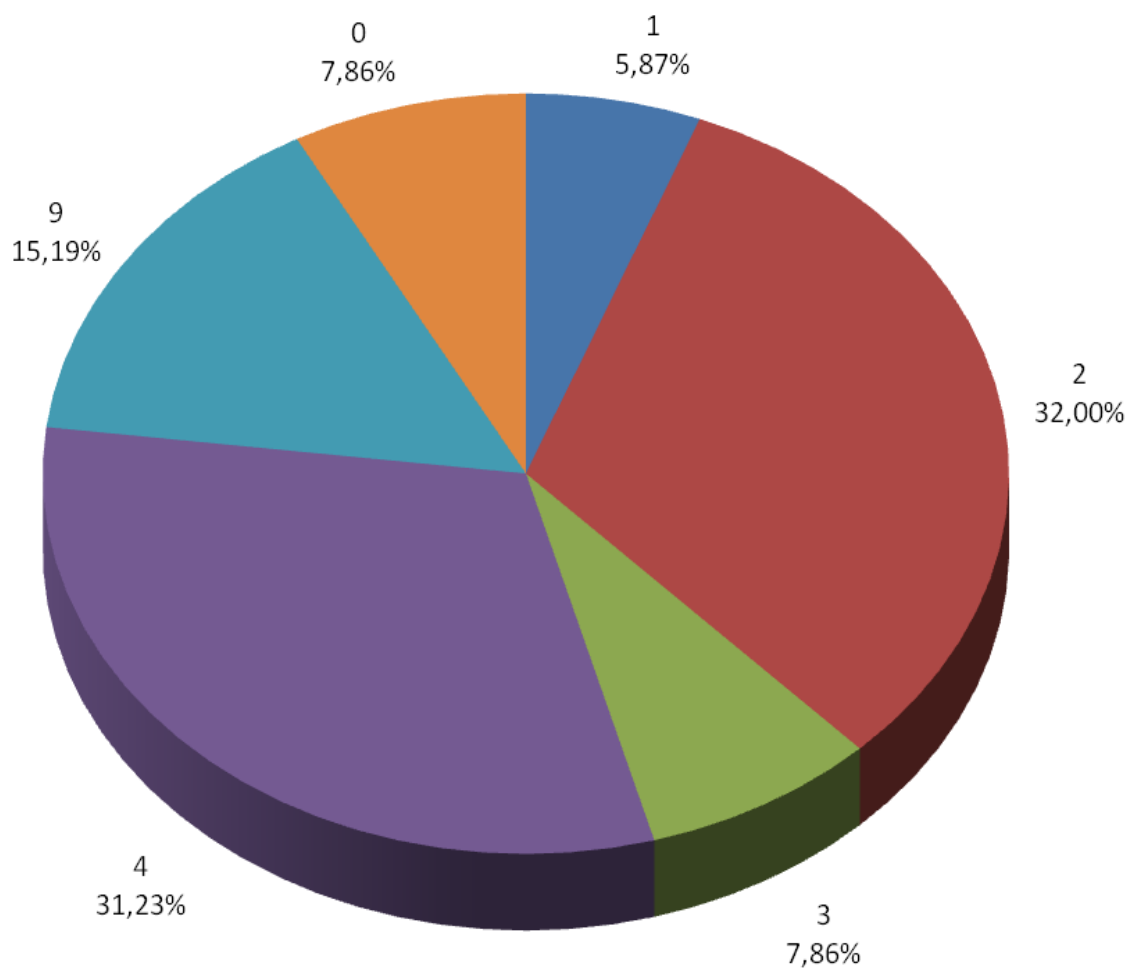

- | | |
|--|---------------------------------------|
| 1.- Servicios públicos básicos | 4.- Actuaciones de carácter económico |
| 2.- Actuaciones de Protección y Promoción Social | 9.- Actuaciones de carácter general |
| 3.- Producción de bienes públicos de carácter preferente | 0.- Deuda Pública |

PRESUPUESTO DE GASTOS 2016

Distribución por Programas de Gasto

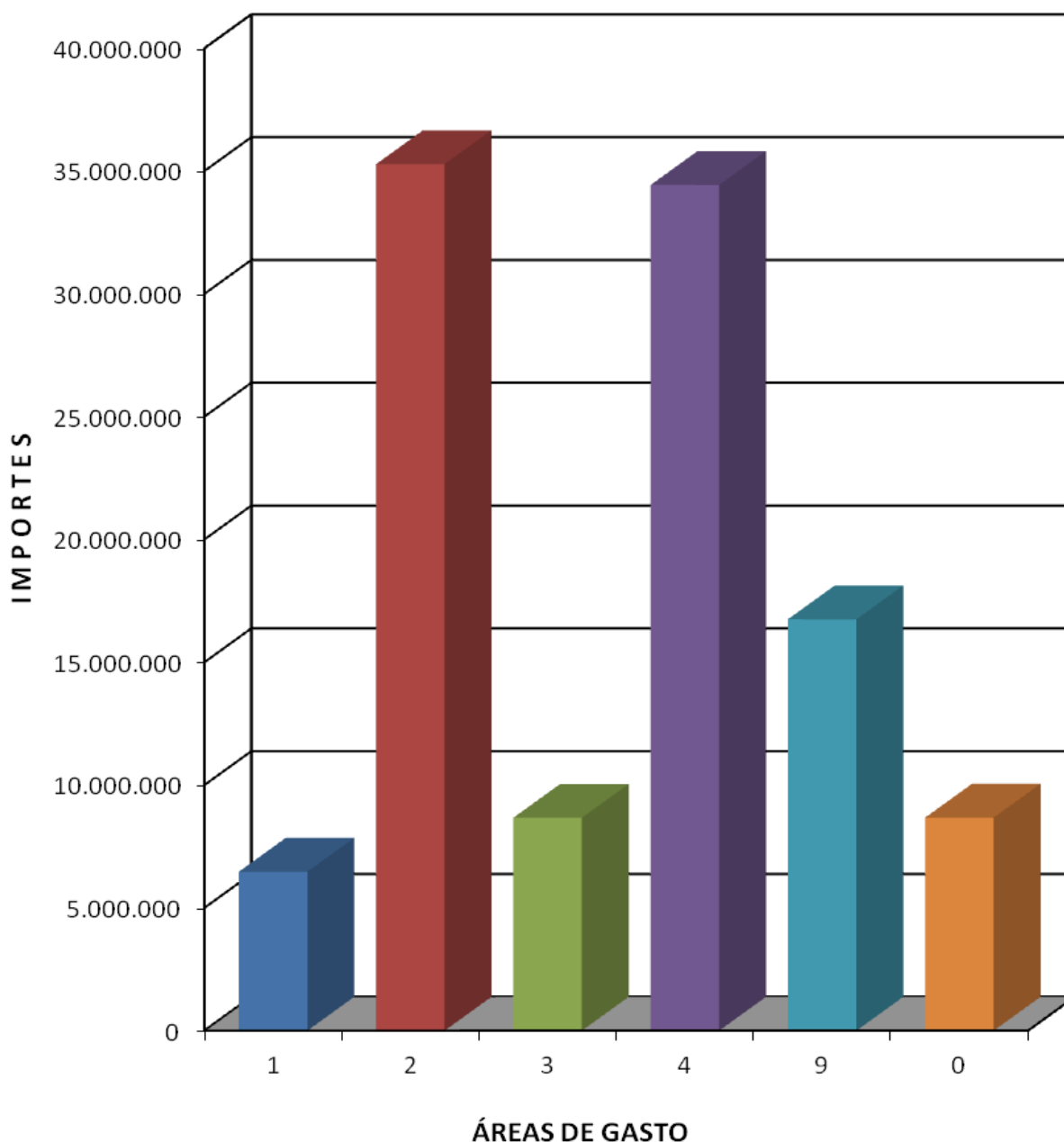

1.- Servicios públicos básicos

2.- Actuaciones de Protección y Promoción Social

3.- Producción de bienes públicos de carácter preferente

4.- Actuaciones de carácter económico

9.- Actuaciones de carácter general

0.- Deuda Pública